ROI
34

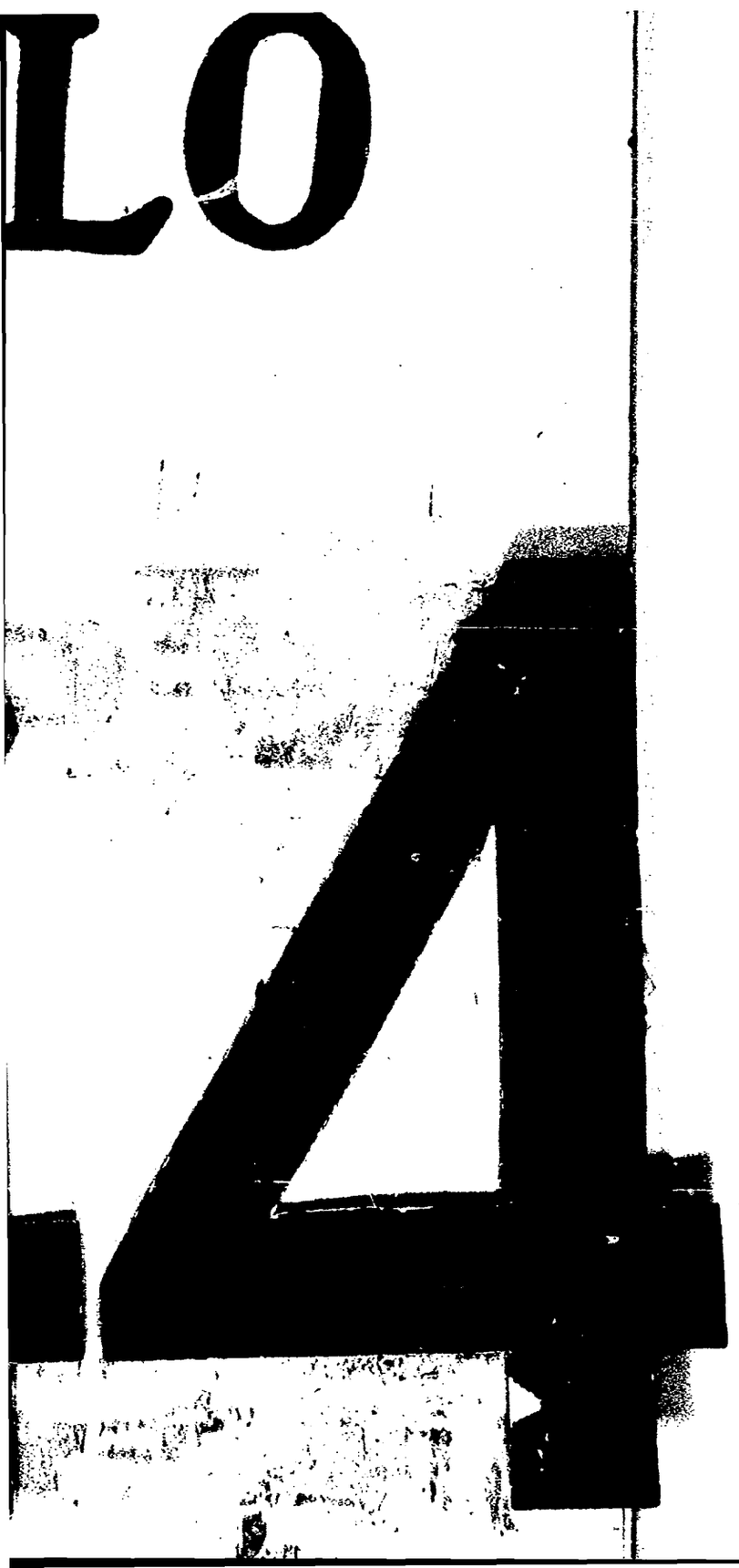

IMAGE EVALUATION
TEST TARGET (MT-1)

ABCDEFGHIJKLMNOPQRSTUVWXYZ
abcdefghijklmnopqrstuvwxyz
1234567890$¢£/%#½¼¾—=+×°@*
ABCDEFGHIJKLMNOPQRSTUVWXYZ1234567890
abcdefghijklmnopqrstuvwxyz$¢£/%#½¼¾—=+×°@*
ABCDEFGHIJKLMNOPQRSTUVWXYZ1234567890
abcdefghijklmnopqrstuvwxyz$¢£/%#½¼¾—=+×°@*

Photographic
Sciences
Corporation

23 WEST MAIN STREET
WEBSTER, N.Y. 14580
(716) 872-4503

ABCDEFGHIJKLMNOPQRSTUVWXYZ
abcdefghijklmnopqrstuvwxyz

FECHA DE INICIACION DE LA MICROFILMACION: 21 de Julio de 1984.-

DENOMINACION DE LA DOCUMENTACION: FICHAS CORRESPONDIENTES AL FICHERO GENERAL.-

IDENTIFICACION DEL PRIMER ORIGINAL MICROFILMADO: FICHA Nº. 152801-7 (VIGNOLI FERRARO, Ana María).-

OPERARIO/S: Sdo.1ra.Jorge Sarraute.-

REDUCCION DE IMAGEN: 29 X

SISTEMA EMPLEADO: STANDARD

ROLLO SIMULTANEO: NO

DESCARTE: ////////////////////

PREPARACION DOCUMENTAL: ////////////////////

CONTROL: Sdo.1ra.Jorge Sarraute.-

VISTO: Una vez comprobadas las características que contiene el primer documento en la apertura del acta, se procede a la iniciación de la microfilmación firmando para su constancia el funcionario responsable y la Dirección de la Oficina.-

El Encargado de la Sección Microfilmación

Sgto.1ro.

Juan C. Martínez

Por El Jefe de la Sección Microfilmación

Tte.2do.

Héctor Volpe

JUNTA DE COMANDANTES EN JEFE - SERVICIO DE INFORMACION DE DEFENSA - CENTRO DE PROCESAMIENTO DE DATOS - SECCION MICROFILMACION - República O. del Uruguay

FICHAS DEL FICHERO GENERAL

JUNTA DE COMANDANTES EN JEFE
S. I. D.

A/N 152801-7

15.07.82

Dep. I F 1 Secc. I

Sub. Secc. A/N

Ficha N.º ..... Confec. .....

VIGNOLI FERRARO (Apellidos) Ana María (Nombres)

DOCUMENTOS: C/C ..... (Serie) C/I. 1.033.482-7 (1) (N.º N.º Dpto.)

OTROS DOC. ..... (Pasaporte Lib. Enrol. etc.)

NACIMIENTO: 27.07.945 (Fecha) Montevideo (Lugar)

DOMICILIO: ..... (Calle N.º Teléf.) RIO DE JANEIRO (Ciudad o Localidad)

PROFESION U OCUPACION: Asistente Social

LUGAR: ..... CARGO: .....

IDEOLOGIA POLITICA: ..... CLASIFICACION: .....

DATOS COMPLEMENTARIOS: Separada (Est.Civil) Hijos:Cecilia y Alvaro FERNANDEZ (Cónyuge Hijos)

Padre Vicente VIGNOLI, Madre: Paula FERRARO

(Otros familiares)

CR 2082

Fecha	Documentos	152801 ANTECEDENTES A REGISTRAR F2
13.07.82	16.809	Figura en una relación de refugiados políticos uruguayos que se encuentran en Brasil. Lugar y fecha de entrada al Brasil: 24.3.82 Condición en que entró al Brasil: TURISTA Eval.: A-1 Indica ( ) ( ) ( )(GM)(LA).
27.07.82	17161	IDEM A DOC. 16809. EVAL. A-1. (GM) (LA)
16.9.82	D.19324	Figura en una relación de ciudadanos uruguayos que se encuentran residiendo en Brasil al amparo del Alto Comisariado de las Naciones Unidas para Refugiados, (ACNUR)/ Eval.: B-2 (CA).
6.10.82	D.20599	Indica igual a documento anterior ampliando: Fecha de ingreso a Brasil: 11.06.82. Eval.: B-2. Indica: (1). (MF)
22.7.83	18347/82 Pag.26	-1.9.82-Indica Idem al Doc. 19324/82. Agrega fecha de ingreso el 24.3.82.-Eval A-2 (V)

SERVICIO DE INFORMACION
DE DEFENSA
Dep. 1

152802-5 Confeccionado el 27.11.72 F1

VARIOS

FOTO

Apellidos VIGNOLI

Nombres Angel

Fecha de Nacimiento

Lugar de Nacimiento

Est. Civil

Cred. Cívica Céd. Identidad

Otros Documentos

Ocupación

Padre

Madre

Domicilio Ciudad

Otros datos

Imp. CHIESA Hnos. Ltda. 4.000 - 11 - 72

FICHA COMPLEMENTARIA

DOCUMENTO		152802 ANTECEDENTES
Fecha	Origen	
1971	Lista 9988 F. del P.	Candidato como 22 titular a la Cámara de Senadores sub lema Frente del Pueblo. (SS)
2/VII/81	---------	Se contestó Memo(A) N°1966/81 para el S.M.A.(LG)

SERVICIO DE INTELIGENCIA
División I
(Seguridad)

MINISTERIO DE DEFENSA NACIONAL
SERVICIO DE INFORMACION DE DEFENSA
M / F
152803-3

Sección -A- F1
Act. Ant. Nac.
Ficha N.º [redacted].

Nombres y Apellidos: VIGNOLI Carlos

Foto

Fecha de Nacimiento: .....

Lugar de Nacimiento: ..... (País - Ciudad o Localidad - etc.)

Cred. Civ.: Serie ..... N.º ..... Ced. Identidad: .....

Otros documentos: ..... (Pasaporte - Libreta Enrolam. - etc.)

Domicilio: ..... (Ciudad o Localidad) ..... (Calle) Florida (i.) (N.º) ..... (Telef.)

Filiación
- Edad Aparente ..... Color del Cutis .....
- Color del Cabello ..... Estatura Aproximada .....
- Complexión ..... Aspecto Social .....
- Señas particulares .....

Ficha confeccionada en Montevideo el 27 de Noviembre de 1963.-

152803

F2

ACTIVIDADES

(1) Laborales: Profesión Empleado (1) Lugar de trabajo .....

Cargo ..... Antigüedad .....

Otras Actividades .....

(2) Políticas: Ideología ..... Actuación .....

Antecedentes Firmó declaración del Partido Comunista.El Popular del 27.VI.962.-

Antecedentes familiares .....

(3) Sociales: Estado Civil ..... Religión ..... Figuración .....

Grado Instrucción ..... Lugares que frecuenta .....

(4) Económicas: Situación ..... Capital aprox. ..... Vehículo .....
marca y N.o

Otros datos .....

Datos Complementarios .....

Apreciación Personal Gral. .....

~~VIGNOLI CARLOS~~

FECHA	DOCUMENTOS	152803 ANTECEDENTES A REGISTRAR F3
17/5/76	D. 0689	-Afiliado al Partido Comunista No. 315...Pase de Canelones 12/11/42. Eval. B-1 (U).- Indica (1).-
14.XI.80	1564	8.VI.962 - Suscribe un Manifiesto de Profesionales, Artistas, Estudiantes, Trabajadores; que se pronuncian por un Frente de las Fuerzas Democráticas y Anti-emperialistas sin exclusiones.; "EL POPULAR"

FECHA	DOCUMENTOS	152803 ANTECEDENTES A REGISTRAR F4

J. C. J.
Dpto. 1

152803 12/8/77 #5

Apellidos VIGNOLI

es Carlos

Documentos: AFILIADO AL PARTIDO COMUNISTA No. 315...

Ant. Secc. A B C D E G V

☐ ☐ ☐ ☐ ☐ ☐ ☐

Secreto

152803 ANTECEDENTES

DOMICILIO: Florida F 6

17/5/76 – D. 0689 – Eval. B-1 (U).–

F 1

SERVICIO DE INFORMACION
DE DEFENSA
Dep. 1

152804 - 1

Confeccionado el 15 de Agosto de 1973.-

V A R I O S

FOTO

Apellidos VICHOLI de MAYORA.-

Nombres Deloia

Fecha de Nacimiento

Lugar de Nacimiento

Est. Civil

Céd. Civica ..... Céd. Identidad

Otros Documentos

Ocupación Hospital Dr. Emilio Penza.-

Padre

Madre

Domicilio ..... Ciudad Durazno

Otros datos

Imp. CHIESA Hnos. Ltda. 4.000 - 11 - 72

FICHA COMPLEMENTARIA F2

DOCUMENTO		152804 ANTECEDENTES
Fecha	Origen	
24/X/972	D.3766	Integrante del Frente Amplio en Durazno/-(J).-

F 1

MINISTERIO DE DEFENSA NACIONAL 152805 -8

S. I. D.

Dep. 1 Sec. 1

Sub - Secc. A/N

Ficha Nro. ..... Confec 30-10-74

VIGNOLI CARVIÑO — Apellidos

Gianella Anna — Nombres

DOCUMENTOS: C/C. ..... Serie ..... Nro. C/I. ..... Nro. ..... Dpto

OTROS DOC. ..... Pasaporte ..... Lib. Enrol. ..... etc.

NACIMIENTO: 17 años (1974) — Fecha — Uruguay — Lugar

DOMICILIO: Colón 1268 — Calle — Nro. — Teléf. — Ciudad o Localidad

PROFESION U OCUPACION: Estudiante -Prep. Abogacía

LUGAR: Liceo Zorrilla CARGO: .....

IDEOLOGIA POLITICA: ..... CLASIFICACION: .....

DATOS COMPLEMENTARIOS: Soltera — Est. Civil — Cónyuge — Hijos

Otros familiares

Fecha	Documentos	152805 ANTECEDENTES A REGISTRAR F2
7-5-74 PD.07.00 15/5/74	971 a 07.00 1064(VV)	1-5-74 -Detenida junto a otra persona oportunamente que portaban dos paquetes conteniendo gran cantidad de volantes de la "Unión de Juventudes Comunistas".- (DD)
20-5-74 PD.07.00	1136 a 07.00	5-5-74 -Fue entregada a sus padres por disposición del Sr. Juez de Menores de 1er. Turno.- (DD)

SERVICIO DE INFORMACION DE DEFENSA

152806-6

Confeccionado el 7 de junio de 1976

Dep. 1

V A R I O S

FOTO

Apellidos VIGNOLI de FARIAS

Nombres Graciela

Fecha de Nacimiento

Lugar de Nacimiento

Est. Civil

Cred. Cívica ..... Céd. Identidad .....

Otros Documentos

Ocupación Maestra (Esc. Nº.52)

Padre

Madre

Domicilio ..... Ciudad Artigas

Otros datos

CHIESA Hnos. Ltda. - 2.500 - 9/75

FICHA COMPLEMENTARIA

F2

DOCUMENTO		152806 ANTECEDENTES
Fecha	Origen	
2.4.76	O 477	-Figura en una lista de maestros destituidos por el Consejo de Educación Primaria.-(P).Eval.A-1.-

Ficha confeccionada el dia 30 de octubre de 1972

F1

MINISTERIO DE DEFENSA NACIONAL
S. I. D.

352807-4

Dep. I Secc. I
Sub-Secc. A/N
Ficha Nro. ..... Confec. .....

VIGNOLI — Apellidos
Hector — Nombres

DOCUMENTOS: C/C. ..... Serie ..... Nro. C/I. ..... Nro. ..... Dpto.

OTROS DOC. ..... Pasaporte ..... Lib. Enrol. ..... etc.

NACIMIENTO: ..... Fecha ..... Lugar

DOMICILIO: ..... Calle ..... Nro. ..... Teléf. ..... Ciudad o Localidad

PROFESION U OCUPACION: .....

LUGAR: ..... CARGO: .....

IDEOLOGIA POLITICA: ..... CLASIFICACION: .....

DATOS COMPLEMENTARIOS: ..... Est. Civil ..... Cónyuge ..... Hijos

..... Otros familiares

Fecha	Documentos	152807 ANTECEDENTES A REGISTRAR F2
Nov. 1971.	lista 2001 Lavalleja.	Figura en el 2do. lugar, Suplente del 3er. Titular a la Junta Departamental en las Elecciones Nacionales de 1971. (R)
30.7.77 P.E.I. No. 80/977 DEIV	D.0710	- Indica lo mismo que el documento anterior.- (S).- Eval. A-1.-

VARIOS

F1

JUNTA DE COMANDANTES EN JEFE

S. I. D.

152808-2

Dep. I Secc. I

Sub Secc. A/N

Ficha N.° ..... Confec. 5.9.83

VIGNOLI GASAMANS — Isabel Pilar

Apellidos — Nombres

DOCUMENTOS: C/C. AXA 10736 (Serie, N.°) C/I. 539792-1 Mdeo. (N.°, Dpto.)

OTROS DOC. ..... Pasaporte ..... Lib. Enrol. ..... etc.

NACIMIENTO: 20.3.29 Mdeo. (Fecha, lugar)

DOMICILIO: Ellauri 1255 telef.799763 en 1983 (Calle, N.°, Teléf., Ciudad o localidad)

PROFESION U OCUPACION: Dra. y Profesora

LUGAR: Taller de Alta Costura CARGO: .....

IDEOLOGIA POLITICA: ..... CLASIFICACION: .....

DATOS COMPLEMENTARIOS: Casada (Est. Civil, Cónyuge, Hijos)

..... Otros familiares

[redacted]0

Fecha	Documentos	152808 ANTECEDENTES A REGISTRAR
5.9.83	28756/01/02/24	22.7.83-SE.PLA.CO.DI. por Nota Nº 3394/83/D solicita aval para Beca a Guatemala, SE APRUEBA por Memo.(A)1614/83 Ira. Parte) del 26.7.83.(C)

SERVICIO DE INTELIGENCIA
División I
(Seguridad)

MINISTERIO DE DEFENSA NACIONAL
SERVICIO DE INFORMACION DE DEFENSA
M/F
152809-0

Sección F1
Act. Ant. Nac.
Ficha N.º [illegible]

Nombres y Apellidos: VIGNOLI José

Fecha de Nacimiento:

Lugar de Nacimiento:
(País - Ciudad o Localidad - etc.)

Cred. Civ.: Serie N.º Ced. Identidad:

Otros documentos:
(Pasaporte - Libreta Enrolam. - etc.)

Foto

Domicilio:
(Ciudad o Localidad) (Calle) (N.º) (Telef.)

Filiación
- Edad Aparente Color del Cutis
- Color del Cabello Estatura Aproximada
- Complexión Aspecto Social
- Señas particulares

Ficha confeccionada en Montevideo el 2 de Abril de 1948.-

152809

F2

ACTIVIDADES

(1) Laborales: Profesión ..... Lugar de trabajo .....

Cargo ..... Antigüedad .....

Otras Actividades .....

.....

(2) Políticas: Ideología Comunista Actuación .....

Antecedentes .....

Antecedentes familiares .....

(3) Sociales: Estado Civil ..... Religión ..... Figuración .....

Grado Instrucción ..... Lugares que frecuenta .....

(4) Económicas: Situación ..... Capital aprox. ..... Vehiculo ..... marca y N.o

Otros datos .....

Datos Complementarios .....

Apreciación Personal Gral. .....

.....

.....

VIGNOLI — FICHA COMPLEMENTARIA — José — F3

Documento		52809 Antecedentes
Fecha	Origen	
2/IV/948.	Justicia	-Miembro del Comité Departamental Comunista de Canelones.-
2/IX/950.	Justicia	-Primer suplente a la Intendencia Municipal y al Consejo Departamental(Listas 263 y 63)respectivamente,por el Partido Comunista para Canelones en las elecciones de noviembre del año 1946.-
26/XI/950.	Lista 163 P.C. Canelones	-Miembro de la Comisión Agraria del Partido Comunista,constituida el 20/VIII/950.- Titular a la Intendencia Municipal por Canelones del Partido Comunista en las eleccipnes de noviembre de 1950.-
28/IX/958.	Of.3/958 del Dast.M.en Can.	-Usó de la palabra en el acto de proclamación de los candidatos comunistas para las elecciones de noviembre,realizado en la ciudad de Canelones el 27/IX/958.-
22/XII/964.	B-15-D-18.	-En la reunión efectuada el 22/XI/964 en el local de la Sociedad Italiana de la ciudad de San José, organizada por los activistas Raúl Betarte y José Tomasich,con la concurrencia de las delegaciones de San Bautista y Central Unica de Trabajadores, se formó el Comité Provisorio para la Defensa de la Producción Agropecuaria,habiendo sido designado el reseñado en calidad de Vocal del mismo.-

DE DEFENSA

Dep. I

MINISTERIO DE DEFENSA NACIONAL
SERVICIO DE INFORMACION DE DEFENSA / F

152810-8

A.N. 326

Gremios

Ficha Nº 1127

F1

Nombres y Apellidos: VIGNOLI José

Fecha y Lugar Nac.: .....

Cred. Cív.: Serie ..... Nº ..... Ced. Identidad: .....

Otros documentos: .....
(Pasaporte - Libreta Enrolam. - etc.)

Domicilio: .....
(Ciudad o Localidad) (Calle) (Nº) (Teléf.

Profesión: .....

Foto

Cargo y Lugar: .....

Ideol. Política: ..... Actuación: Dirigente

Datos Complementarios: Federación Agraria Nacional.-

Apreciación General: .....

.....

.....

Ficha confeccionada: 27/6/66

Documento		152810 Antecedentes F2
Fecha	Origen	
29 1/6/66	El Popular-	Es electo miembro ejecutivo de la Federación Agraria Nacional, en el Congreso realizado los días 25 y 26 del cte., en el local de AUTE.-

F1

SERVICIO DE INFORMACION DE DEFENSA

Dep. 1

152811-6

Confeccionado el 12/III/971

VARIOS

FOTO

Apellidos VIGNOLI

Nombres Mario

Fecha de Nacimiento

Lugar de Nacimiento

Est. Civil

Cred. Cívica Ced Identidad

Otros Documentos

Ocupación Estudiante (1)

Padre

Madre

Domicilio Ejido - José P. Varela y Misiones. (4) Ciudad ARTIGAS (3).

Otros datos

FICHA COMPLEMENTARIA

DOCUMENTO		152811 ANTECEDENTES
Fecha	Origen	
15/V/968	63(1)1	-Figura en una relación de elementos izquierdistas del Dpto. de Artigas.-Activista.-
7/XI/1968	B.64(1) D.9	-Integra una lista de personas izquierdistas del Dpto. de Artigas.-Indica @ a (3) -
21.8.72	Doc.2610	Indica documentos anteriores.-(SS)-

MINISTERIO DE DEFENSA NACIONAL 18 JUN. 1975 Dep. I Secc. I

S. I. D. Sub - Secc. G

152812-4 Ficha Nro. ____ Confec. ____

VIGNOLI — Apellidos

MIGUEL — Nombres

DOCUMENTOS: C/C ____ Serie ____ Nro. ____ C/I. ____ Nro. ____ Dpto. ____

OTROS DOC. ____ Pasaporte ____ Lib. Enrol. ____ etc. ____

NACIMIENTO: ____ Fecha ____ Lugar ____

DOMICILIO: Canelon Chico R.32 Km. 30/500 — Calle — Nro. — Teléf. — Ciudad o Localidad

PROFESION U OCUPACION: ____

LUGAR: ____ CARGO: ____

IDEOLOGIA POLITICA: ____ CLASIFICACION: ____

DATOS COMPLEMENTARIOS: ____ Est. Civil ____ Conyuge ____ Hijos ____

Otros familiares

F2

Fecha	Documentos	152812 ANTECEDENTES A REGISTRAR
2.1.75	Doc.3311	Figura en una relación de operarios del frigorífico Cruz del Sur, que han mantenido actividades sindicales desde la fecha de creación de la empresa. Evaluación B-2 (BB).
7.6.79	- - - -	Se contestóe en Constancia de Habilitación para Cargos Públicos Nº 1680/979 de la Secc.2a. de Canelones a nombre de Miguel Angel VIGNOLI ORTIZ.-(PP).-

SERVICIO DE INFORMACION
DE DEFENSA
Dep. 1

AN

152813-2

F1

Confeccionado el 18/1/78.-

V A R I O S

FOTO

Apellidos VIGNOLI FERRARO

Nombres Miguel **Angel (1)**

Fecha de Nacimiento .....

Lugar de Nacimiento .....

Est. Civil .....

Cred. Cívica ..... Céd. Identidad .....

Otros Documentos .....

Ocupación .....

Padre .....

Madre .....

Domicilio ..... Ciudad .....

Otros datos: .....

.....

.....

chiesa hnos. - 4000 - 5/77

FICHA COMPLEMENTARIA

F2

DOCUMENTO		152813 ANTECEDENTES
Fecha	Origen	
31/10/77	Doc.Nº1137 Univ. de la Rep.-	Figura en una relación de sumarios realizados por la Universidad de la República en la Facultad de Agronomía por negarse a firmar la Declaración Jurada de Fe Democrática, el mismo renunció según consta en el expediente Nº 10501/74 de la Universidad, el cual finalizó al 30/9/77. No lleva evaluación. (C).-
2.X.78	D.1278	-Figura en una relación de Docentes de la Universidad de la República afiliados al Partido Comunista Uruguayo.Nro.Afiliado:56.280.Indica 1.Eval.A-1.(P).-

SERVICIO DE INFORMACION DE DEFENSA

Dep. 1

V A R I O S

152814 -O Confeccionado el 19.7.77. F1

FOTO

Apellidos VIGNOLI

Nombres Miguel Angel

Fecha de Nacimiento

Lugar de Nacimiento

Est. Civil

Cred. Cívica Céd. Identidad

Otros Documentos

Ocupación

Padre

Madre

Domicilio Ciudad

Otros datos:

chiesa hnos. - 4 000 - 5/77

FICHA COMPLEMENTARIA

F2

DOCUMENTO		152814 ANTECEDENTES
Fecha	Origen	
25.1.74 Inf del Ministerio del Interior	Doc 131	Obtuvo su libertad,luego de haber sido detenido en aplicación de las Medidas Prontas de Seguridad, previsto por el decreto de fecha Iro.de Junio de 1973.- Evaluación A-1 / (JJ)
6.6.979	- - - - -	**Se contestó en Constancia de Habilitación para Cargos públicos Nº 1680 /78 de la Seccional 2a. de Canelones a nombre de Miguel Angel VIGNOLI ORTIZ.-(PP).-**

MINISTERIO DE DEFENSA NACIONAL
S. I. D.

Dep. I ... Sec
Sub - Secc. G
152815-7 Ficha Nro. ____ Confec. ___

F 1

VICMOLT — RICARDO
Apellidos — Nombres

DOCUMENTOS: C/C. _____ C/I. _____
Serie — Nro. — Nro. — Dpto.

OTROS DOC. _____
Pasaporte — Lib. Enrol. — etc.

NACIMIENTO: _____
Fecha — Lugar

DOMICILIO: _____
Calle — Nro. — Teléf. — Ciudad o Localidad

PROFESION U OCUPACION: Distribuidor de leche al por mayor

LUGAR: _____ CARGO: _____

IDEOLOGIA POLITICA: _____ CLASIFICACION: _____

DATOS COMPLEMENTARIOS: _____
Est. Civil — Conyuge — Hijos

[illegible]

Otros familiares

Fecha	Documentos	ANTECENDENTES A REGISTRAR 152815
	48 6.2.73	Firmante junto con otras personas de una carta dirigida al Sr. Min. de Hacienda Cr. Moisés Cohen, por el Centro de Distribuidores de Leche al por mayor de Montevideo. En la misma realizan diversas consideraciones sobre aumentos de salarios y márgenes fijados para dichas empresas.-(EE)

MINISTERIO DE DEFENSA NACIONAL 152816-5 Confeccionada: 13/XII/971.-
S. I. D. Dep. I F1 Secc I
Sub-Secc. A/N

VIGNOLI BIDEAU (1) Wesmar Feliciano (2) No..... Confec.....
Apellidos Nombres

DOCUMENTOS: C/C ..... C/I 885.193 (6) .....
Serie N.o N.o Dpto.

OTROS DOC. .....
Pasaporte Lib etc.

NACIMIENTO 38 años(1976) (7) Uruguay (8) .....
Fecha Lugar

DOMICILIO: Gutemberg 6596 (3) .....
Calle N.o Teléf. Ciudad o Localidad

PROFESION U OCUPACION: .....

LUGAR: ..... CARGO: .....

IDEOLOGIA POLITICA ..... CLASIFICACION .....

DATOS COMPLEMENTARIOS Casado (4) Nélida Eloyna Ramirez Gonzalez (5) .....
Est. Civil Conyuge Hijos

.....
Otros familiares 14878

F2

Fecha	Documentos	ANTECEDENTES A REGISTRAR
		152816
12/NOV/971.-	"MARCHA".-	Candidato a 3er.suplente,del 36o.lugar a Diputado,en la lista de la 1001,para las elecciones de 1971.-
23.10.76 PD. 7 a 7	1340	13.10.76 -Se concurre a su domicilio a efectuar su detención al ser sindicado como quién afilió a Manuel Enrique Alonso Vidal al Sindicato de Alpargatas; obteniendose resultados negativos. Inspeccionado el mismo se incautó diverso material Marxista. Por intermedio del Jefe de Personal de la fabrica Alpargatas, se constató que se trata de un sindicalista que simepre "creó problema", estando sindicado como comunista así como uno de los principales que actuaban en el Club del F. Amplio ubicado en Venezuela 1432. Renunció a su trabajo en marzo de 1972.- (DD) (1) a (5)
23.10.76 PD. 7 a 7	1339	14.10.76 -Detenido al presentarse en la DNII, habiendo concurrido al saberse buscado. Indagado expresó que no puede precisar si Alonso Vidal efectuaba alguna actividad gremial o política y que no encuentra explicación lógica al figurar como quién lo prsentara en el Partido y que el otro que figura en la ficha de afiliación -Héctor Scapucio- era un elemento activo del Partido dentro de la fábrica. Fue afiliado al Partido por una persona de apellido Añón.- (DD) (6) a (8)
23.10.76 PD. 7 a 7	1335	20.10.76 -Fue puesto en libertad por disposición Superior.- (DD) 4/8/78-Se remitieron datos identificatorios por Mem.(A) Nº 1443 (Corte Electoral).- (U)

152817-3 F1

JUNTA DE COMANDANTES EN JEFE

S. I. D. (a) "PEPE".

Dep. I Secc. I

Sub Secc. A/N

Ficha Nro. ____ Confec. 11/4/83

VIGNOLIS LAURIA. RUDYARD HEBER.

Apellidos Nombres

DOCUMENTOS: C/C GAA 4269 C/I. 27.262 (C. Largo)

Serie Nro. Nro. Dpto.

OTROS DOC. ____

Pasaporte Lib. Enrol. etc.

NACIMIENTO: 24/9/46 C. Largo.

Fecha Lugar

DOMICILIO: ____

Calle Nro. Teléf. Ciudad o Localidad

PROFESION U OCUPACION: ____

LUGAR: ____ CARGO: ____

IDEOLOGIA POLITICA: ____ CLASIFICACION: M.L.N.

DATOS COMPLEMENTARIOS: ____

Est. Civil Cónyuge Hijos

Estatura 1.70m. ojos marrones, complexión regular, cabellos castaños.

Otros familiares

F2

Fecha	Documentos	152817 ANTECEDENTES A REGISTRAR
11/4/83	25365 pag 347	6/6/73- Se requiere su captura por sabersele vinculado al M.L.N. y haber pasado a la clancestinidad.- Requerido Nº 671.- Se tiene indicios que junto a su novia Yolanda Nora Bentancourt Roth, se encuentran en Bs. As. y que serían miembros de la "Comisión de Asuntos Internacionales del M.L.N.".- Ago/72- Arribó a Chile y realizó trabajos en el local "El Arbolito" ubicado en la calle Grumete Bustos, el Cual funciona como taller "armamento popular del M.L.N.".- Par^icipó en el 1º Simposio que se realizó con ciudadanos uruguayos que viajaron a Chile despues del 14/4/72. 1972: Viajó a Cuba y regresó a Chile en Abril/73.- Encuadrado en el sector "Propaganda" junto a Kimal Amir, Barreiro Sanchez. - Actualmente se encuentra en Francia, con la línea del M.L.N. EVAL A-2 (BR)./

SERVICIO DE INFORMACION DE DEFENSA

Dep. 1

VARIOS

Confeccionado el 18 SET. 1974

152818 - 1

FOTO

Apellidos VIGNOLY BENITEZ

Nombres MIRTHA MIREYA (2)

Fecha de Nacimiento 4-3-41 (3)

Lugar de Nacimiento URUGUAY (4)

Est. Civil

Cred Cívica KCB 7619 (5) Céd. Identidad 1.512.175 (6)

Otros Documentos

Ocupación ANCAP - Auxiliar 1a. (7)

Padre

Madre

Domicilio Av. Agraciada 2414 (8) Ciudad

Otros datos

Imp. CHIESA Hnos. Ltda. 10.000 - 12 - 73

FB 2

FICHA COMPLEMENTARIA

DOCUMENTO		152810 ANTECEDENTES
Fecha	Origen	
12.9.74	Doc. 2304	Izquierdista.-Ev.:F-6.-qq-.
14.5.75	Doc. 1084	Figura en una relación de funcionarios de ANCAP que aparentemente no trabajan para la izquierda pero que son super izquierdistas.-qq-.Evaluación:F-3.-
2-8-83	2047/79	10-5-62 Ingreso a ANCAP. 22-6-79 Baja por renuncia. Eval. A-1 (SI) Indica (1) al (8).

JUNTA DE COMANDANTES EN JEFE
S. I. D.

152819-9 Dep. I Secc. I

Sub Secc. A/N

Ficha Nro. ____ Confec. 29.3.79

VIGNOLI (Apellidos) Wilmar (Nombres)

DOCUMENTOS: C/C B.R.A.124.86 (Serie / Nro.) C/I. ____ (Nro. / Dpto.)

OTROS DOC. ____ (Pasaporte / Lib. Enrol. / etc.)

NACIMIENTO: ____ (Fecha / Lugar)

DOMICILIO: ____ (Calle / Nro. / Teléf. / Ciudad o Localidad)

PROFESION U OCUPACION: ____

LUGAR: ____ CARGO: ____

IDEOLOGIA POLITICA: ____ CLASIFICACION: ____

DATOS COMPLEMENTARIOS: ____ (Est. Civil / [illegible] / Hijos)

____ (Otros familiares)

Fecha	Documentos	152819 ANTECEDENTES A REGISTRAR
16.3.79	D.0355	-- Delegado de Mesa por las listas no presentó , en las elecciones nacionales del año 1971, por el Departamento de Montevideo .- Circuito N° 1491 (Inf. Corte Electoral).- (Pág. N° 20) (Y)

28 FEB. 1975

MINISTERIO DE DEFENSA NACIONAL 152820-7

S. I. D.

Dep. I F 1 Secc. I

Sub - Secc. G

Ficha Nro.____ Confec.____

VIGNOLLI PIANTELLI — Apellidos

Carlos Alfredo — Nombres

DOCUMENTOS: C/C.____ Serie ____ Nro. C/I.____ Nro. ____ Dpto.

OTROS DOC. ____ Pasaporte ____ Lib. Enrol. ____ etc.

NACIMIENTO: ____ Fecha ____ Lugar

DOMICILIO: ____ Calle ____ Nro. ____ Teléf. ____ Ciudad o Localidad

PROFESION U OCUPACION: Gráfico

LUGAR: ____ CARGO: ____

IDEOLOGIA POLITICA: ____ CLASIFICACION: ____

DATOS COMPLEMENTARIOS: ____ Est. Civil ____ Conyuge ____ Hijos

Otros familiares

Fecha	Documentos	152820 ANTECEDENTES A REGISTRAR F2
17/1/75	Doc.200	Figura en una relación de integrantes de la Bolsa de los Gráficos,los cuales poseen antecedentes negativos en la DNII,dado que pertenecían al personal de los clausurados diarios "Ya" y "De Frente".Esta Nómina realizó un curso para proveer cargos vacantes de Inspectores Nacionales de Trabajo.(Eval-A-1).-(H).-

MINISTERIO DE DEFENSA NACIONAL
SERVICIO DE INTELIGENCIA
SERVICIO DE INFORMACIÓN DE DEFENSA

M / F

152821-50

F 2

Fecha 26/XI/950.

Ficha N.º [redacted]

FOTO

Nombre VIGNOLO DE ANDREOLO Amelia

Nacionalidad .....

Profesión o actividad .....

Lugar de nacimiento .....

Documentos que posee .....

Domicilio ..... Teléf. .....

FILIACION

Edad aparente ..... color del

cutis ..... de los cabellos .....

..... estatura ..... aspecto social

..... señas particulares .....

.....

[redacted]

152821

	Fecha	Contenido
1	26/XI/50	Lista 163 P.C. en San José

Lugares donde frecuenta .....

afiliado a .....

actividad política y donde actúa

C O M U N I S M O .-

Antecedentes policiales .....

vehículos que posee o que guía .....

nombre y número de personas que forman su familia .....

DATOS COMPLEMENTARIOS

1) 8o.Suplente a la Junta Departamental por San José.-

2.500-15.IV.50

SERVICIO DE INFORMACION
DE DEFENSA
Dep. 1

152822 - 3

Confeccionado el 9 de agosto de 1973

F1

VARIOS

FOTO

Apellidos VIGNOLO de SANTINI

Nombres Delia

Fecha de Nacimiento

Lugar de Nacimiento

Est. Civil

Cred. Cívica Céd. Identidad

Otros Documentos

Ocupación

Padre

Madre

Domicilio Ciudad

Otros datos

FICHA COMPLEMENTARIA

F2

DOCUMENTO		ANTECEDENTES
FECHA	ORIGEN	152822
23/7/973	D.1725	Estuvo presente en el velatorio del extremista muerto Oscar Felipe Fernández Bendieta; llevado a cabo el 25 del corriente en la sala velatoria de la empresa FERRAN; sita en la calle Rivera de la C. de Durazno.-(J) Ev-A-1

SERVICIO DE INFORMACION 152823-1 F2
DE DEFENSA

Dep. 1 Confeccionado el 9-XII-1970

VARIOS

FOTO

Apellidos VIGNOLO

Nombres Edgar

Fecha de Nacimiento

Lugar de Nacimiento

Est. Civil

Cred. Cívica Ced. Identidad

Otros Documentos

Ocupación

Padre

Madre

Domicilio Ciudad

Otros datos

FICHA COMPLEMENTARIA

DOCUMENTO		C.I. 152823 ANTECEDENTES
Fecha	Origen	
1962	Lista 4190 U/Popular	-37°Titular a la Junta Departamental de Tacuarembó.-

JUNTA DE COMANDANTES EN JEFE 152824-9

S. I. D.

DEP. I V. SECC. I F1

SUB SECC. A/N

FICHA Nº ..... CONFEC. 23.10.

VIGNOLO DURIGON — Apellidos

Heber — Nombres

DOCUMENTOS: C/C ..... Nº ..... Dpto. C/I. 783.764 Serie Nº

OTROS DOC. ..... Pasaporte Li. Enrol etc.

NACIMIENTO: ..... Fecha Lugar

DOMICILIO: José Ellauri 188 Calle Nº Teléf. Ciudad o Localidad

PROFESION U OCUPACION: .....

LUGAR: CORPORACION PUBLICITARIA CARGO: .....

IDEOLOGIA POLITICA: ..... CLASIFICACION: .....

DATOS COMPLEMENTARIOS: ..... Est. Civil Cónyuge Hijos

..... Otros familiares

#2

FECHA	DOCUMENTOS	ANTECEDENTES A REGISTRAR
		152824
NOV. 80	DNII	SIN ANTECEDENTES.
1-4-82	D. 13408	Indice datos filiatorios (FE)

Imp. Nacional 1933/79

SERVICIO DE INTELIGENCIA
Divición I
(Seguridad)

MINISTERIO DE DEFENSA NACIONAL
SERVICIO DE INFORMACION DE DEFENSA
M/F

152825-6

F 1
Sección A.
Act. Ant. Nac.
Ficha N. [redacted]

Nombres y Apellidos: VIGNOLO, Hilda.-

Fecha de Nacimiento:

Lugar de Nacimiento:
(País - Ciudad o Localidad - etc.)

Cred. Civ.: Serie N.º Ced. Identidad:

Otros documentos:
(Pasaporte - Libreta Enrolam. - etc.)

Foto

Domicilio: Juan Manuel Blanes.- 1240.- 403331
(Ciudad o Localidad) (Calle) (N.º) (teléf.)

Filiación
- Edad Aparente ..... Color del Cutis
- Color del Cabello ..... Estatura Aproximada
- Complexión ..... Aspecto Social
- Señas particulares

Ficha confeccionada en Montevideo, el 21 de marzo de 1962.-

152825

F2

ACTIVIDADES

(1) Laborales: Profesión Estudiante.- Lugar de trabajo .....

Cargo ..... Antigüedad .....

Otras Actividades .....

.....

(2) Políticas: Ideología Castrista.- Actuación Activista del Centro de la Fac. de Arquitectura.-

Antecedentes .....

Antecedentes familiares .....

(3) Sociales: Estado Civil ..... Religión ..... Figuración .....

Grado Instrucción ..... Lugares que frecuenta .....

(4) Económicas: Situación ..... Capital aprox. ..... Vehículo ..... marca y N.o

Otros datos .....

Datos Complementarios Informe de la Div. I.- Seguridad.-

Apreciación Personal Gral. .....

.....

.....

...UIO DE INFORMACION
DE DEFENSA
Dep. 1

152826-4 Confeccionado el 15-4-75 F1

XXXXXXXXXX
GREMIOS

FOTO

Apellidos VIGNOLO

Nombres Jorge

Fecha de Nacimiento

Lugar de Nacimiento

Est. Civil

Cred Cívica Céd. Identidad

Otros Documentos

Ocupación

Padre

Madre

Domicilio Ciudad

Otros datos

Foto

Imp. CHIESA Hnos. Ltda. 10.000 - 12 - 73

FICHA COMPLEMENTARIA

DOCUMENTO		152826 ANTECEDENTES F2
Fecha	Origen	
10-6-74	Doc. 1432	- Figura en la lista Nº1 del "Círculo de la Prensa del Uruguay" con el lema: Superación y sub-lema: Por nuevas conquistas; como 3º Titular al Consejo Directivo, para el período 1974/76.- (CO) (Eval. A-2)

F1

A.N. Dep. I Secc. I

Sub Secc. A/N

Ficha No. ..... Confec. 26.5.83

JUNTA DE COMANDANTES EN JEFE

S. I. D. 152827-2

VIGNOLO (Apellidos) Juan Carlos (Nombres)

DOCUMENTOS: C/C. ..... (Serie / No.) **C/I.** ..... (No. / Dpto.)

OTROS DOC. ..... (Pasaporte / Lib. Enrol. / etc.)

NACIMIENTO: 24 años en 1973 (Fecha) Uruguay (Lugar)

DOMICILIO: ..... (Calle / No. / Teléf. / Ciudad o Localidad)

PROFESIÓN U OCUPACIÓN: .....

LUGAR: ..... **CARGO:** .....

IDEOLOGÍA POLÍTICA: ..... **CLASIFICACIÓN:** .....

DATOS COMPLEMENTARIOS Casado (Est. Civil) ..... (Cónyuge / Hijos)

..... (Otros familiares)

FECHA	DOCUMENTOS	152827 ANTECEDENTES A REGISTRAR
28.5.83	0574/80 Pág.5.	14.9.73: En la fecha, la J.P. de Colonia solicita su captura por encontrarse requerido por el delito de "atentado".- Eval: A-2(AD)

SERVICIO DE INFORMACION DE DEFENSA
Dep. 1

152828-0

Confeccionado el 7.4.73

F1

VARIOS

FOTO

Apellidos VIGNOLO

Nombres Julio

Fecha de Nacimiento

Lugar de Nacimiento

Est. Civil

Cred. Cívica Céd. Identidad

Otros Documentos

Ocupación

Padre

Madre

Domicilio LARRINAGA 1109 Ciudad

Otros datos

1109

CHIESA Hnos. Ltda - 8.000 - 3 - 72

FICHA COMPLEMENTARIA

F2

DOCUMENTO		152828 ANTECEDENTES
Fecha	Origen	
DEP.III.71	Informe Especial 30(23)	-Es agitador en los ámbitos de enseñanza,liderado por el Dr.Liberoff.(E).- Evaluación: F - 3
12.5.80	---------	Se contesta para la C.H.C.P. Nro. 4471/78 Secc. 10.a. a nombre de VIGNOLO PUGLIA, Julio César.-qq-.
16/4/981	———	Se contestó C.H.C.P. No 3718/80 (Permanencia) de Montevideo, solicitada en la fecha 11/12/80, por la D.G.I.A., a nombre de VIGNOLO BARRIOS, Julio Conrado, no pudiéndose precisar si la persona mencionada se trata de la solicitada. (L).-
30/06/981	----------	Se contestó por Memo (A) Nº 1822/80 para el S.I.F.A.(J)

SERVICIO DE INFORMACION DE DEFENSA

152829-8

F1

Dep. 1

Confeccionado el 2 Set.1970

VARIOS

FOTO

Apellidos VIGNOLO

Nombres Julio T.

Fecha de Nacimiento

Lugar de Nacimiento

Est. Civil

Cred. Cívica Ced. Identidad

Otros Documentos

Ocupación

Padre

Madre

Domicilio Ciudad

Otros datos

FICHA COMPLEMENTARIA F2

DOCUMENTO		152829 ANTECEDENTES
Fecha	Origen	
27-II-1966	Lista 90 P.Socialista	-5°Titular al Concejo Departamental de Tacuarembó.-
1962	Lista 4190 U.Popular	-6°Titular a la Junta Departamental de Tacuarembó.-

SERVICIO DE INTELIGENCIA
División I
(Seguridad)

MINISTERIO DE DEFENSA NACIONAL
SERVICIO DE INFORMACION DE DEFENSA
M/F
152830-6

~~0548~~
Sección
Act. Ant. Nac. F 1
Ficha N.º

Nombres y Apellidos: VIGNOLO Luis A.

Fecha de Nacimiento:

Lugar de Nacimiento:
(País - Ciudad o Localidad - etc.)

Cred. Civ.: Serie N.º Ced. Identidad:

Otros documentos:
(Pasaporte - Libreta Enrolam. - etc.)

Foto

Domicilio:
(Ciudad o Localidad) (Calle) (N.º) (Telef.)

Filiación
- Edad Aparente Color del Cutis
- Color del Cabello Estatura Aproximada
- Complexión Aspecto Social
- Señas particulares

Ficha confeccionada en Montevideo el 29 de abril de 1965

152850

ACTIVIDADES

(1) Laborales: Profesión ..... Lugar de trabajo F2

Cargo ..... Antigüedad .....

Otras Actividades En el Sector Intelectuales y Artistas

(2) Políticas: Ideología Adherente a la Rev.Cubana Actuación .....

Antecedentes .....

Antecedentes familiares .....

(3) Sociales: Estado Civil ..... Religión ..... Figuración .....

Grado Instrucción ..... Lugares que frecuenta .....

(4) Económicas: Situación ..... Capital aprox. ..... Vehículo ..... marca y N.o

Otros datos .....

Datos Complementarios .....

Apreciación Personal Gral. .....

FICHA COMPLEMENTARIA

F3

Documento		152830 Antecedentes
Fecha	Origen	
22-I-965	B.72-D.46	-Adherente a la Revolución Cubana.- Activista en el Sector Intelectuales y Artistas.-
07.09.82	D.18646	03.02.73 - "LA MAÑANA". En la fecha se informa que integra la nómina de 625 funcionarios que ingresaron a la Junta Departamental de Montevideo desde el año 1970.- 30.07.76 - "LA RCHA",23.09.60,pag.2, bajo el título "A la Comisión Nacional pro Monumento a Batlle", figura como integrante de nómina de artistas plasticos, arquitectos y críticos de arte, que manifiestan su opinión respecto del problema creado con motivo de la irresolución del Jurado en el concurso del Monumento a Batlle.-(NN)

CIVIL Y GOBIERNO

F1

JUNTA DE COMANDANTES EN JEFE

S. I. D.

152831-4

Dep. I Secc. I

Sub Secc. A/N

Ficha Nº ..... Confec. 8.10.82

VIGNOLO PERE (1) — Luis Alberto

Apellidos — Nombres

DOCUMENTOS: C/C. K.B.A.20.309(2) C/I. 69.095 Paysandú(3)

Serie Nº Nº Dpto.

OTROS DOC. .....

Pasaporte Lib. Enrol. etc.

NACIMIENTO: 62 años en 1982.-(4)

Fecha Lugar

DOMICILIO: Pereda 919 (5) — Pays-andú (6)

Calle Nº Teléf. Ciudad o Localidad

PROFESION U OCUPACION: Empleado (7)

LUGAR: ..... CARGO: .....

IDEOLOGIA POLITICA: Unión Cívica Chiarino/Nov/982 (8) CLASIFICACION: CONVENCIONAL (9)

DATOS COMPLEMENTARIOS Casado (10)

Est. Civil Cónyuge Hijos

.....

Otros familiares

Fecha	Documentos	152831 ANTECEDENTES A REGISTRAR F2
13.9.82	D.18959	-Integra como Secretario la "Comisión Departamental Provisoria" de la Unión Cívica Radical, la misma fue formada en la ciudad de Paysandú, donde el representante de la "Junta Nacional Provisoria de la Unión Cívica Radical" realizó contactos con personas de las corrientes partidarias de esa ciudad. Eval: B-1 (M).-
19/1/83	23691/1109	Electo 16 Titular del Organo Deliberante Nacional del Partido UNION CIVICA por el Departamento de PAYSANDU Hoja de Votación K.A.I. de acuerdo al resultado de las Elecciones Internas de los Partidos Políticos habilitados, efectuadas el 28-XI-82. — Eval, A-1 (XX). Indice: Del (4) al (10).-

JUNTA DE COMANDANTES EN JEFE 152832-2

S. I. D.

DEP. I V. SECC. I

SUB SECC. A/N

FICHA Nº ..... CONFEC. 23.1.8

VIGNOLO BARTOLOME — Apellidos

Luis Alberto — Nombres

DOCUMENTOS: C/C ..... Nº ..... Dpto. C/I. 328.881 Serie Nº

OTROS DOC. ..... Pasaporte Lí. Enrol etc.

NACIMIENTO: ..... Fecha Lugar

DOMICILIO: Dr. Juan Jose de Amezaga 2312 Ap. 3 P.1 — Calle Nº Teléf. Ciudad o Localidad

PROFESION U OCUPACION: .....

LUGAR: ~~"LA MAÑANA" "EL DIARIO~~ CARGO: Cronista evenutal

IDEOLOGIA POLITICA: ..... CLASIFICACION: .....

DATOS COMPLEMENTARIOS: ..... Est. Civil Cónyuge Hijos

..... Otros familiares

FECHA	DOCUMENTOS	152832 ANTECEDENTES A REGISTRAR F2
Ene.80	DNII	- Mencionado en MARCHA del 8.7.60 como adhernte a la causa de la revolución cubana en el sector intelectuales y artista .6.2.73 diario LA MAÑANA DE FECHA 3.2.73 se informa que integra la nomina de 625 funcionarios que ingresaron a la junta departamental de montevideo desde el año 1970 . 30.7.76 MARCHA 23.9.60 pag 2 bajo el titulo a la comisión nacional pro monumento de Batle figura como integrante de nomina de artistas plasticos arquitectos y criticos de arte que manifiestan su opinion respecto del problema creado con motivo de la resolución del jurado en el concurso del monumento a Batle 26.8.76 MARCHA 22.7.60 pag 4 integrante de nomina de escritores y artistas en favor de Cuba.
22/4/82	D.14008	Indice de los filiatorios.- (FE)

Imp. Nacional 1933/79

F 1

MINISTERIO DE DEFENSA NACIONAL
S. I. D.

152833-0 Dep. I Secc I

Sub-Secc. A/N

Ficha No. ..... Confec. .....

VIGNOLO ..... Luis H. .....
Apellidos Nombres

DOCUMENTOS: C/C ..... C/I .....
Serie N.o N.o Dpto.

OTROS DOC. .....
Pasaporte Lib. Enrol. etc.

NACIMIENTO .....
Fecha Lugar

DOMICILIO: Palacio Salvo apto 940 (en el año 1963) .....
Calle N.o Teléf Ciudad o Localidad

PROFESION U OCUPACION: .....

LUGAR: ..... CARGO: .....

IDEOLOGIA POLITICA ..... CLASIFICACION

DATOS COMPLEMENTARIOS .....
Est Civil Conyuge Hijos

.....
Otros familiares

152833

Fecha	Documentos	ANTECEDENTES A REGISTRAR
14/VII/70-.72/73		-28/III/63.-Figura en una lista de afiliados al Cté Anarquista de Acción Anti Electoral , ocupada en el allanamiento practicado en el domicilio de David Rosengur. Firma conjuntamente con políticos , dirictivos gremiales una petición que fuera elevada a la Suprema Corte de Justicia solicitando la libertad de los Dirigentes Sindicales Comunistas de Artigas, Julio Vique, Nelsón Santana y Atalivo Castillo, cuya nómina se publica en El Popular del 12/IX/66 EVALUACION B - 2
11/VI/98	.....	Se contestó por Memo (A) Nº 957/981 para el D-III- S.I.D.(F)

72

FICHA CONFECCIONADA EL 8/6/72

F1 P.E

MINISTERIO DE DEFENSA NACIONAL
S. I. D.

152834-8

Dep. I Secc. I
Subsecc. A/N
Ficha Nro. ..... Confec. .....

VIGNOLO MONTECORAL (Apellidos) Luis Horacio (Nombres)

DOCUMENTOS: C/C. B.Z.B.123.00 (Serie / Nro.) C/I. 494.945 (Nro. / Dpto.)

OTROS DOC. ..... (Pasaporte / Lib. Enrol. / etc.)

NACIMIENTO: ..... (Fecha / Lugar)

DOMICILIO: Felix Olmedo 3774. RAMBLA WILSON 461 (Calle) Nro. 9.72.32 Teléf. (Ciudad o Localidad)

PROFESION U OCUPACION: .....

LUGAR: ..... CARGO: .....

IDEOLOGIA POLITICA: COMUNISTA CLASIFICACION: .....

DATOS COMPLEMENTARIOS: ..... (Est. Civil / Conyuge / Hijos)

..... (Otros familiares)

Fecha	Documentos	152834 ANTECEDENTES A REGISTRAR
1972.	Informe de Dirección	Comunista de SEUSA.-
Dep.III. 13.8.71	Informe Especial 29	Integrante de los C.T que bajo la fachada de "Comité de Ayuda a presos políticos" o como miembros de los comites de Base del Frente Amplio en el Sector Movimiento"26de Marzo" vienen realizando una extensa campaña a nivel estudiantil.(E)

SERVICIO DE INFORMACION
DE DEFENSA
Dep. 1

152834 Confeccionado el 30.4.73. F3

VARIOS

FOTO

Apellidos VIGNOLO MONTECORAL

Nombres Luis Horacio

Fecha de Nacimiento 12 de Julio de 1927

Lugar de Nacimiento Montevideo

Est. Civil

Cred. Cívica Céd. Identidad 494.945.

Otros Documentos

Ocupación

Padre Luis

Madre Carmen

Domicilio Rambla Wilson Nro.461.Apto.1. Ciudad

Otros datos

0 07121

CHIESA Hnos. Ltda. - 8100 - 3 - 72

FICHA COMPLEMENTARIA

DOCUMENTO		ANTECEDENTES
Fecha	Origen	152834 FG
24.4.73. 11/XI/981	Doc. 761.	Redactor de la Revista "MATE AMARGO"._ (W). A-1 Se contestó por Memo (A) Nº957/981 para el D-III/SID(P)

SERVICIO DE INTELIGENCIA
Div. I (Seguridad)
Sección

MINISTERIO DE DEFENSA NACIONAL M/F
SERVICIO DE INFORMACION DE DEFENSA
Ficha N.º 152835-5

F1

confeccionada el 27-IV-1959.

Apellidos VIGNOLO HELMENDRES

Nombres Miguel Ignacio

Fecha de Nacimiento: 1-II-1936

Lugar de Nacimiento: Departamento de Colonia.-

Cred. Civ.: N.I.B. 5.280 Ced. Identidad:

Padre: Ignacio Vignolo

Madre: Sara Marta Helendres

Domicilio: Ciudad:

Otros datos: (Documentos y señas personales)

MAZ

FICHA COMPLEMENTARIA

F2

Documento			152835 Antecedentes
N.°	Fecha	Origen	
Of.R.568	23-IV-959.	Reg.C.9.	- Ingresó como Soldado el 1-IV-1959.-
Mem.	23-VI-959.	J.P.M.	- 26-XI-957, Abigeato, Secc. 9a., Juez Ldo. del Dpto. de Soriano.-
			- En la 4ta.Sec. del Dpto. de Colonia registra: 3 entradas por hurto, 8 por desórden y 8 por averiguación.-
			- 31-VII-958, El Juez Ldo. de 1ra. Instancia del Dpto. de Colonia por Oficio 4197 solicita su captura.-
Of.R.912	27-VI-959.	Reg.C.9.	- Con fecha 1-VI-959, fué dado de baja por "no asimilar la Instrucción Conducta Buena".-

F 1

SERVICIO DE INFORMACION DE DEFENSA

152836-3

Dep. 1

Confeccionado el 9-XII-1970

VARIOS

FOTO

Apellidos VIGNOLO

Nombres Nelson

Fecha de Nacimiento

Lugar de Nacimiento

Est. Civil

Cred. Cívica Ced. Identidad

Otros Documentos

Ocupación

Padre

Madre

Domicilio Ciudad

Otros datos

FICHA COMPLEMENTARIA

F2

DOCUMENTO		152836 ANTECEDENTES
Fecha	Origen	
1962	Lista 4190 U/Popular	-28°Titular a la Junta Electoral de Tacuarembó.-

SERVICIO DE INFORMACION
DE DEFENSA
Dep. 1

152837-1

Confeccionado el 20/8/1976 F1

VARIOS

FOTO

Apellidos VIGNOLO PUGLIA

Nombres Washington Héctor

Fecha de Nacimiento 18/II/1927

Lugar de Nacimiento Dpto. de Rivera

Est. Civil Casado.-

Cred. Cívica ARA Nº6265(1) Céd. Identidad Nº858500 (2)

Otros Documentos

Ocupación Profesor de Fisiología de la Facultad de Medicina.-Vice-Decan de la Fac. de Medicina (3)

Padre

Madre

Domicilio Brandsen Nº 1990 Apto.22 -4to.Piso Ciudad Martín C. Martínez 1711 (1976) (4)

Otros datos:

chiesa hnos. - 4000 - 5/77

FICHA COMPLEMENTARIA P2

DOCUMENTO		152837 ANTECEDENTES
Fecha	Origen	
10/X/1973	Doc.3343	- Realiza una Conferencia en el Salón de Actos del Hospital Maciel. El tema que se trató fué: " En el Uruguay mueren de desnutrición 1000 niños por año" - Al principio de su aloqución, dijo que esa Conferencia era parte de una campaña de la Universidad de la República.- No se trató temas políticos, pero hubo expresiones tales como: "Esta veda que hay que soportar...",etc. El Dr. VIGNOLO, es de una rama de izquierda de Wilson FERREIRA ALDUNATE.- (Informe de Defensa Civil - Evaluación: A-3) El Jefe del Departamento I Tte. Cnel. ROBALLO
11/8/1976 (Inf. de la DNII)	Doc. 1045	26/X/1973 - De acuerdo a lo publicado por el Diario "EL POPULAR" del día de la fecha, integra por la Facultad de Medicina, Orden Docente, la Asamblea General del Claustro Universitario, habiéndose postulado por la lista Nº 145 (de tendencia izquierdista), lema "Autonomía y Libertades".- ..///

FICHA COMPLEMENTARIA Nº 1 #3

Documento			VIGNOLO PUGLIA, Washington Héctor
Nro.	Fecha	Origen	ANTECEDENTES
			152837
	///..	///..	- 5/XII/1974 - Se perpetró un atentado con armas de fuego contra la puerta del edificio donde reside.-
	17/5/76	Doc.0687	- CONSEJO ASESOR Y CONSULTOR Integra el Consejo Asesor y Consultor de la Facultad de Medicina. Dicho Consejo posee sólo un carácter asesor sin potestades ejecutivas, pero, a través de las Comisiones influye notoriamente en las decisiones del Decanato. Profesor de Filosofía. Se le sindica de orientación política Blanca (sector de W.F. Aldunate). Durante el acto electoral mantuvo reuniones con Pivel DeVoto y otros políticos, entre ellos el Dr. Claudio Willman y el Dr. Mario Olazábal las mismas se desarrollarían en el local del ATENEO (Cuareim y 18 de Julio) y en el Bar "Los Estudiantes" Militante del MUN. Participó en todos los homenajes a LIBER ARCE, inclusive se lo vió llevar el ataúd de éste. En el período Marxista de la Universidad desempeñó los siguientes cargos: Profesor Adjunto de Filosofía,

FICHA COMPLEMENTARIA F-4

Documento			ANTECEDENTES
Nro.	Fecha	Origen	152837
			Consejero de la Facultad de Medicina, actualmente Consejero en el Consejo Universitario.- Se le ha preguntado el motivo por el cual transaba con los Marxistas de la Universidad dado que se definía como demócrata, a lo que aduce motivos económicos (por no perder los cargos), no dando explicación sobre su actitud con LIBER ARCE.- Con amplios conocimientos en los problemas universitarios y absoluto dominio de reglamentaciones, decretos internos, etc. Considerado el Asesor más influyente del Decano. Se presume ambicione el Decanato y aún al rectorado de la Universidad- B-3. (GG)
	3/VI/981...	-Se con	feccionó Memo (A) Nº 875/81 para el SIFA.(P)
	24.10.79	2626	- 28.6.68 - Integra una nómina de docentes dada a p publicidad en la fecha por la Federación de Docentes Universitarios del Uruguay, que suscriben un compromiso en el que rechazan y se comprometen a resistir todo tipo de intervención del Poder Ejecutivo en la Universidad.- 23.7.72 - Participante de una Conferencia de Prensa celebrada con el fin de informar sobre la convención de Docentes Universitarios que se reuni

FECHA	DOCUMENTOS	VIGNOLO PUGLIA 1528357 ANTECEDENTES A REGISTRAR WASHINGTON HECTOR +5
		-los días 24,25 y 26 de los corrientes.-EL POPULAR 10.10.73 - Realiza una Conferencia en el salón de Actos del hospital Maciel . El tema que se trató fue: "En el Uruguay mueren de desnutrición 1000 niños por año". Al principio de su alocisión dijo que esa Conferencia era parte de una campaña de la niversidad de la República. No se trató temas políticos, pero hubo expresiones tales como: "Esta veda que hay que soportar", etc,. Se establece que es de una rama de izquierda de Wilson FERREIRA ALDUNATE.Eval: A-3 26.X.73 - Integra por la Facultad de Medicina orden Docente la Asamblea General del Clastro Universitario habiéndose postulado por la Lista Nº145 de tendencia izquierdita, Lema:"Autonomía y Libertades". -EL POPULAR.- 27.XI.74 - Disertó sobre un cursillo "Hacia la Construcción de un destino Nacional".- 2.12.74 - En la fecha se perpetró un atentado con armas de fuego contra la puerta del edificio donde reside.- 17.V.76 - Integra el Consejo Asesor y Consultor de la Facultad de Medicina. Dicho Consejo posee solo un carácter Asesor sin potestades Ejecutivas pero a través de las Comisiones influye notoriamente en las decisiones del decanato. Se se sindica de orientación política Blanca, sector Wilson Ferreira Aldunate. Durante el acto Electoral mantuvo reuniones con Pivel DEVOTO y otros políticos, entre ellos el Dr. Claudio WILLIMAN y el Dr. Mario OLAZABAL ...///

FECHA	DOCUMENTOS	ANTECEDENTES A REGISTRAR 152837 #6
	///...	las mismas se desarrollarían en elocal del ATENEO (Cuareim y 18 de Julio) y en el Bar "Los Estudiantes". Militante del M.U.N..Participo en todos los homenajes a Liber Arce, inclusive se lo vio llevar el ataud de este. En el período marxista de la universidad desempeñó los siguientes cargos:Profesor Adjunto de Filosofía, Consejero de la Facultad de Medicina, actualmente Consejero en el Consejo Universitario. Se le ha preguntado el motivo por el cual tranzaba con los marxistas de la Universidad dado que se deinía como demócrata, a lo que aduce motivos económicos (por no perder los cargos), no dando explicación sobre su actitud con Liber Arce. Con amplios conocimientos en los problemas Universitarios, de absoluto dominio de reglamentaciones,decretos internos,etc.Considerado el asesor mas influyente del Decano. Se presume ambicione el Decanato y aún el Rectorado de la Universidad.EVAL.B - 3 12.V.977 - Disertará sobre el curso de especialización y perfeccionamiento sobre enfermedades reumáticas sobre:"Concepto actual de las Osteopatías Demineralizantes"."El Diario" 11.9.79 - Según Acta N°68 del C.D.C. de la Universidad de fecha 15.12.67 el causante en su calidad de Delegado de la Asamblea General del Claustro vota afirmativamente para la realización de un proyecto de declaración del Poder Ejecutivo.y un acto de la FEUU,CNT y la Universidad, ya que consideran las medidas anotadas por el Gobierno como un "atropello a las libertades públicas, a la libertad de expresión, a la libertad de prensa. Dichas medidas fueron adoptadas//./

FECHA	DOCUMENTOS	VIGNOLO PUGLIA 152837 ANTECEDENTES A REGISTRAR WHASHIGTON HECTOR 7
	//..	en virtud de la clausura de diarios izquierdistas , ilegalización de partidos ultra-izquierdistas, etc.- 11.9.79 - De acuerdo al Acta Nº.12 del Consejo Directivo Central de la Universidad de fecha 1.4.68 en su calidad de Delegaao ante el Claustro por el orden de docentes aprueba una solicitud de reunion dentro de la Universidad del "Movimiento por la Defensa de las Libertades", el que está integrado por representantes de grupos universitarios, partidos políticos y grupos sindicales.- 11.9.79 - De acuerdo al Acta Nº.46 del C.D.C. de la Universidad de fecha 14.8.68 el causante siendo Delegado del Claustro aprueba la moción presentada para la renuncia inmediata del Sr. Ministro del Interior y efe de Policía. Además de otras mociones presentadas por los distintos miembros en donde se recrimina la"feroz actitud policial", y en donde se hace alusión tambien y se compara a Liber Arce con la muerte de un estudiente en la Dictadura de Gabriel Terra y se ataca duramente a las autoridades policiales, gubernamentales y democráticas.- - De acuerdo al Acta Nº. 59 del C.D.C. de fecha 26.9.68 siendo el causante Delegado del Claustro, el Prof. Hugo Barrachini manifiesta "No somos delincuentes y por lo tanto nuestras reuniones son absolutamente legales"."No obstante nos estamos reuniendo en forma aparentemente clandestina, las citaciones se hacen en clave, etc.".- 13.9.79 - De acuerdo al Acta Nº.71 del C.D.C. de la Univer- ///...

FECHA	DOCUMENTOS	152837 ANTECEDENTES A REGISTRAR 78
	...///	-sidad de fecha 11.11.68 siendo Delegado del Claustro vota afirmativamente junto con los demás miembros del Consejo la proposición de colocar una placa recordatoria en el hall del edificio central de la Universidad. La misma mencionaría a todas las autoridades de Gobierno con sus nombres y Cargos finalizando los locales universitarios fueron asaltados por la Policía en la madrugada del 9 de Agosto de 1968 y cercados por las Fuerzas Armadas, impidiendo la prosecusión de la vida universitaria, en el período 22 de Setiembre-14 de Octubre de 1968.- -De acuerdo al Acta mencionada anteriormente y siendo Delegado firma afirmativamente una declaración de la FEUU en la que se pide la libertad de todos los Trotkistas presos en la Rep. Argentina así tambien como de todos los presos políticos y sindicales. Se resuelve tambien enviar telegramas a entidades Chilenas para que el Gobierno de ese país de asilo político a los Trotkistas y pedirle a la C.N.T. y C.E.S.U. se pronuncien al respecto.- -De acurdo al Acta N°.13 de la C.D.C. de la Universidad de fecha 12.5.69. siendo el causante Delegado del Claustro vota afirmativamente con el resto del Consejo, una Declaración con respecto al trato inhumano, falta de garamtias constitucionales, etc. de los presos políticos en Paraguay Solicitando a su vez la intervención de la Comisión de Derechos Humanos de las Naciones Unidas. ///...

FECHA	DOCUMENTOS	VIGNOLO PUGLIA 15.283.7 WASHIGTON HECTOR #9
	...///	De acuerdo al Acta N°.21 del C.D.C. de la Universidad de fecha 18.6.69 siendo el causante Delegado del Claustro vota afirmativamente una declaración repudiando la presencia del Sr. Rockefeller, reclamando la inmediata reapertura del Diario "Extra" y recriminando la actitud de nuestro gobierno y de las medidas adoptadas.- 14.9.79 - De acuerdo al Acta N°. 32 del C.D.C. de la Universidad de la fecha 14.8.69 siendo el causante Delegado del Claustro es designado por la mayoría del Consejo para integrar una Comisión Universitaria , con el fin de homenajear "al compañero Liber Arce, martir de la lucha estudiantil".- -De acuerdo al Acta N°.18 del C.D.C. de la Universidad de fecha 3.7.72 plantea la siguiente duda ante el Consejo. Con respecto a la Ley de Seguridad del Estado, en la parte que respecta a la asistencia médica a un elemento subversivo, con heridas o lesiones debe denunciarlo, pero si este viniera solo a consultar una afección estrictamente médica, el no tendría ninguna obligación de denunciarlo, pero sería pasible de ser sancionado por esta Ley. Ante esta duda el Consejo, propone que se consulte a la Facultad correspondiente para que le sea dada una norma constitucional al respecto.- -Según Acta N°.30 del C.D.C. de la Universidad de fecha ...///

FECHA	DOCUMENTOS	952837 ANTECEDENTES A REGISTRAR F 10
	...//	25.9.72 el Comité de l s Juventudes Herreristas solicita el uso del Paraninfo para realizar un homenaje al brigadier General Manuel Oribe .- - De acuerdo al Acta Nº.33 del C.D.C. de la Universidad siendo el causante Delegado del Consejo de Facultades el Consejo Central decide no acceder a la petición anteriormente mencionada, ya que sería para un Acto político estándole vedado a la Universidad autorizar dicho evento.- -16.8.79 - Presenta recurso ante el Delegado del S.I.D. en Montevideo al habérsele negado su participación en el Congreso Nacional de Cirugía.(K) -24.X.79 - El Delegado Dptal. del SID eleva a este Servicio el expediente del causante para su consideración.(K) -9.7.79 - Se realiza P.I.(A) Nº496 a la D.N.I.I. solicitando antecedentes sobre el causante. 13.8.79 - Por Memo 8275/79 la D.N.I.I. contesta P.I.(A) Nº496.- -28.11.79 - Por OficioNº585/D-I/79se contesta a la C.S.E. el Oficio Nº2133/CSE/79 solicitando se comuniquen a este Servicio las decisiones adoptadas respecto al causante.(K) -Por Of.Mº2002/CSE/80 la C.S.E. cominica a este Servicio que ha resuelto que el causante continúe sus funciones como docente.-(K)

FECHA	DOCUMENTOS	VIGNOLO PUGLIA 5283 ANTECEDENTES A REGISTRAR Washington Hector
	///...	22.4.80 - Por Oficio N°199/D-I/80 se comunica a la C.S.E. que esta Dirección ha resuelto otororgar al causante Categoría "A" de Constancia de Habilitación, se realizan los siguiente oficios comunicando la precedente resolución: 200/D-I/80 a la 2da.Divisiíne del E.M.N.; 201/D-I/80 al Jefe del Dto.II. del E.M.E.;202/D-I/80 al Dpto.C-2/ESMACO; 203/D-I/80 a O.C.O.A. y Exp.N°136/D-I/80 al Delegado del SID en Montevideo.(K) 16.5.80 - El Delegado Departamental devuelve el expediente a este Servicio para su archivo.(K).Indica del (1) al (4).

FECHA	DOCUMENTOS	152837 ANTECEDENTES A REGISTRAR F12

E.13

JUNTA DE COMANDANTES EN JEFE 152837 Dep. I Secc. I

S. I. D. 17-8-83 Sub Secc. A/N

Ficha N.º ..... Confec. .....

VIGNOLO PUGLIA — Apellidos

WASHINGTON HECTOR — Nombres

DOCUMENTOS: C/C. ARA 6265 — Serie N.º — C/I. 858.500 — N.º Dpto.

OTROS DOC. ..... — Pasaporte - Lib. Enrol. etc.

NACIMIENTO: 18-2-27 — Fecha RIVERA — lugar

DOMICILIO: Brandzen 1990 ap. 22 4to. piso (dic.1974) — Calle N.º Teléf. Ciudad o Localidad

Martín C. Martínez 1711 (1976)

PROFESION U OCUPACION: Profesor de Fisiología

LUGAR: FACULTAD MEDICINA CARGO: VICE/DECANO

IDEOLOGIA POLITICA: ..... CLASIFICACION: .....

DATOS COMPLEMENTARIOS: CASADO — Est. Civil Cónyuge Hijos

..... — Otros familiares

Fecha	Documentos	152837 ANTECEDENTES A REGISTRAR F14 Fs.2
17-8-83	0894/79	Se reciben antecedentes. "El Popular" del 26-10-73, pag.13 integra por la Facultad de Medicina, orden Docentes, la Asamblea Gral. del Claustro Universitario. 5-12-74; el 2-12-74 se perpetró un atentado con armas de fuego contra la puerta del edificio de Brandezen 1990 (donde reside). Interrogado manifestó:"que hace varios días atrás venía recibiendo amenazas en forma telefónica, por lo que al efectuar la denuncia correspondiente se le asignó custodia policial en su domicilio.- 5-1-75; ampliando la anotación de "El Popular" del 26-10-73, se establece que integró la Lista No. 145, lema "Autonomía y Libertades", de tendencia izquierdista,- Referente a la anotación del 5-1-75, ver "El Popular" de fecha 6-9-73 pag.19.- 3-11-76: eleva una nota al Sr. Jefe de Policía fechada el 25-10-76, en la cual expresa que actualmente ocupa el cargo el cargo de Vice-Decano de la Facultad de Medicina y que ha desempeñado diversos cargos al Servicio de la Universidad y de dicha Facultad, que no se negó a firmar el Certificado de Declaración Jurada de Fe Democrática, como lo hicieron varios docentes de aquella época (1974), ni jamás firmó adhesiones a partidos políticos o movimientos de cualquier índole.- Agrega que en ocasión del fallecimiento del estudiante Liber Arce ocupaca el cargo de Delegado del Consejo Directivo Central de Fac. de Medicina y en su caracter de tal se enteró de la programación para el sepelio y presumiendo que fueran a ocurrir incidentes ese día, tomó medidas para evitar enfrentamientos entre policías y estudiantes, para lo cual habló con el Sr. Heber que había integrado el Consejo de Gobierno y a su vez éste habló con el Senador Legnani, quien logró que se im-

FECHA	DOCUMENTOS	ANTECEDENTES A REGISTRAR

VIGNOLO PUGLIA WASHINGTON HECTOR 152857

pidiera que las Fuerzas Policiales, el día del sepelio salieran a la calle.- Que con la misma finalidad fue que acompañó al féretro de Liber Arce, ya que era responsable de las anormalidades que pudieran ocurrir ese día.- En lo referente a su participación en las Elecciones Universitarias, integrando una lista de izquierda, expone que efectivamente la integró junto a otros docentes que también como él son probadamente nacionalistas, debido a que los de su grupo eran una pequeña minoría y no podían presentar una lista nacionalista, por lo que se unieron a la Lista 145 izquierdista, que era la única forma de completar una lista única y con posibilidades de éxito.- De una lectura parcial de las actas del Consejo Directivo Central, surgen expresiones vertidas por el causante. - donde hace repudio al sistema político de Gobierno y acusa a las Fuerzas Conjuntas de realizar actos criminales.- 9-12-76: según resumen de información - 547/76 de la 2da. Div. del E.M. Naval del 6-11-76, se establece que con fecha 23-7-76, figura en "El Popular", como participante de una Conferencia de Prensa, celebrada con el fin de informar sobre la Convención de Docentes Universitarios que se reunió los días 24 25 y 26-7-72.- 27-11-74: desertó sobre un "cursillo" "Hacia la Construcción de un Destino Nacional".- 27-12-76: ampliando la anotación de fecha 3-11-76, se hace constar, que los motivos por los cuales eleva la nota al Sr. Jefe de Policía, realizando descargos sobre las anotaciones que posee, es solicitar Certificado de Fé Democrática para presentarlo ante la Univer-

FECHA	DOCUMENTOS	152837 ANTECEDENTES A REGISTRAR F 16 [illegible]
		sidad de la República. Luego de un estudio de sus anotaciones, descargos y testimonos presentados por el causante, la DNII, por Dil. No. 1894/76 de fecha 1-11-76 sugiere le sea concedido dicho Certificado ya que se podría decir que existe un cierto equilibrio entre las constancias negativas y positivas de la trayectoria del titular., 18-5-77: "El Diario" 12-5-77,pag.12: disertará sobre enfermedades reumáticas sobre "Concepto Actual de las Osteopatías Deminerali zantes".-Eval.A-2 (SI).
21.11.83	2137/80 Pág.03	10.10.73:En su calidad de Médico,realiza una conferencia en el salón de actos del Hospital MACIEL,tratando el tema "En el Uruguay mueren de desnutrición mil niños por año".Manifestó que esa conferencia era parte de una campaña de la Universidad de la República.No se trataro temas políticos pero hubo expresiones tales como "ésta veda que hay que soportar". Cabe agregae que el causante sería de una rama de izquierda de Wilson FERREIRA ALDUNATE(Sin evaluar).- Eval:A-2(AD)
5.7.984	2070/79 Pág.001 al 006	Indica IDEM.Docs. 849/79 y 2626/79.-Eval.A-2.-(FE)

JUNTA DE COMANDANTES EN JEFE
S. I. D.

V 152838-9

Dep. I F1 Secc. I
Sub. Secc. A/N
Ficha N.º ..... Confec. 16.12.82

VIGNOLO LONG — Apellidos
Wondy — Nombres

DOCUMENTOS: C/C ..... Serie ..... N.º ..... C/I. ..... N.º ..... Dpto.

OTROS DOC. ..... Pasaporte ..... Lib. Enrol. ..... etc.

NACIMIENTO: ..... Fecha ..... Lugar

DOMICILIO: ..... Calle ..... N.º ..... Teléf. ..... Ciudad o Localidad

PROFESION U OCUPACION: Obrero

LUGAR: "MACLAF S C" Uruguay 1239/41 CARGO: .....

IDEOLOGIA POLITICA: ..... CLASIFICACION: .....

DATOS COMPLEMENTARIOS: ..... Est.Civil ..... Cónyuge ..... Hijos

..... Otros familiares

Fecha	Documentos	ANTECEDENTES A REGISTRAR
14.12.82	23015	132838 El día 2.12.82 faltó a cumplir con sus obligaciones laborales, por solidaridad con Ariel Silvera Rolin, funcionario de de la misma firma, que había sido despedido. Por esta causa fue suspendido 24 horas, luego de lo cual se reintegró a sus tareas en forma normal. Eval.A-1 (ME)

SERVICIO DE INFORMACION DE DEFENSA

Dep. 1

152839-7 F1

Confeccionado el 26-V-1970.-

VARIOS

FOTO

Apellidos VIGNOLI SILVA

Nombres Enrique Daniel

Fecha de Nacimiento 23 años (1968) 10/5/46 (1)

Lugar de Nacimiento Uruguay -Mdeo.

Est. Civil) Soltero -Divorciado (2)

Cred. Cívica BJB 12280 (3) Ced. Identidad 1.195.819-7 (10)

Otros Documentos

Ocupación OBRERO TEXTIL (8) Carpintero de la Firma "Simón Rap" Fábrica de Alpargatas, sita en Isidoro de María y José Ricardo (4)

Padre Arturo (5)

Madre Nely (6)

Domicilio Constituyente 1822 Ejido 1165 (7) Ciudad Montevideo

Río de Janeiro (Brasil) (11)

Otros datos: HIJO DE: ARTURO Y MARGOT (9)

FICHA COMPLEMENTARIA

DOCUMENTO		152839 ANTECEDENTES F2
Fecha	Origen	
15-VIII-968	B72-D37 Parte 126	-Detenido por pintar letreros contrarios a las Medidas Frontes de Seguridad.- 1.5.81-MEMO(A)Nº 1446/80-OF.LAB.ESMACO.-qq-.
29/7/81 Nº 218/81 Montevideo I.M.M.	C.H.C.P. Secc.2da. INGRESO	-ANTECEDENTES REGISTRADOS EN LA D.I.I. 7/5/965:En la fecha fue detenido por personal de este Dpto.en la intersección de 18 de Julio y Yí, en momentos que integraba una manifestación arrojando panfletos junto a Víctor Hugo LOPEZ GUANCO y Luis Carlos POSCHI PADILLA.-4/6/965:Es presentado como testimonio en la denuncia de tentativa de homicidio contra el cronista gráfico de "El Popular" de nombre Aurelio GONZALEZ, presentada por éste contra un Oficial de Policía, y formulada en el Juzgado de Inst. de 1er. truno.Dicha denuncia tuvo origen en los incidentes producidos el 4/5/965, en la Avda.18 de Julio, durante manifestaciones relámpagos de repudio a la intervención Yanqui en Santo Domingo.- 29/10/81:En la fecha se con estó dicha constancia a nombre del causante para Ingreso a la I.M.M. (BC) Indica del (1) al (7).-

FECHA	DOCUMENTOS	ANTECEDENTES A REGISTRAR 15283 F3
13.07.82	16.809	Figura en una relación de refugiados políticos uruguayos que se encuentran en Brasil. Lugar y fecha de entrada al Brasil: RIO GRANDE DO SUL 16.12.81 Condición en que entró al Brasil: SIN DOCUMENTOS Eval.: A-1 Indica (8) (9) ( )(GM)(LA).
27.07.82	17161	IDEM A DOC. 16809. INDICA (10) (11) EVAL. A-1 - (GM)(LA)
16.9.82	D.19324	Figura en una relación de ciudadanos uruguayos que se encuentran residiendo en Brasil al amparo del Alto Comisariado de las Naciones Unidas para Refugiados, (ACNUR). Eval.:B-2 (CA)
6.10.82	D.20599	Encontrandose radicado en Brasil bajo el amparo de ACNUR viajó en calidad de asilado a Francia. Fecha de ingreso a Brasil: 17.06.82. Eval.:B-2. (MR)
22.7.83	18347/82 Pag.26	-1.9.82-Indica Idem al Doc. 20599/82 Varía la fecha de Ingreso el Brasil 16.12.82.-Eval A-2 (V)
1.8.83.	28709/106	Rev.DIALOGO" 2da.Epoca MAR/82:28/11/82: Firmante de una declaración realizadas por uruguayos en Paris publicada en el Diario "LE MONDE", titulada "POR LA LIBERTAD Y LA REUNIFICACION DEL PUEBLO URUGUAYO".-Eval.A-1.-(PE)

MINISTERIO DE DEFENSA NACIONAL 152840 -5

S. I. D.

Dep. I F1 Secc. 1

Sub Secc. G

Ficha Nro. ..... Confec. .....

VIGNOLY — Apellidos

Jorge — Nombres

DOCUMENTOS: C/C ..... Serie ..... Nro. ..... C/I. ..... Nro. ..... Dpto. .....

OTROS DOC. ..... Pasaporte ..... Lib. Enrol. ..... etc. .....

NACIMIENTO: ..... Fecha ..... Lugar .....

DOMICILIO: ..... Calle ..... Nro. ..... Teléf. ..... Ciudad o Localidad .....

PROFESION U OCUPACION: Estudiante

LUGAR: ..... CARGO: .....

IDEOLOGIA POLITICA: ..... CLASIFICACION: .....

DATOS COMPLEMENTARIOS: ..... Est. Civil ..... Cónyuge ..... Hijos .....

..... Otros familiares [illegible]

F2

Fecha	Documentos	152840 ANTECEDENTES A REGISTRAR
6/V/64	B.48-D.3 Reg.C-2	-Electo Suplente de la Comisión Directiva de la Asociación Duraznense de Estudiantes Liceales "ADEL" para el Ejercicio 1964/65.-(Eval.B-2)(LL).-

Fecha de confeccionado 3/5/972

P E F1

MINISTERIO DE DEFENSA NACIONAL
S. I. D.

152841 -3

Dep. I Secc. I

Sub-Secc. A/N

Ficha Nro..... Confec. .....

VIGNONE
Apellidos Nombres

DOCUMENTOS: C/C. ..... C/I. .....
Serie Nro. Nro. Dpto.

OTROS DOC. .....
Pasaporte Lib. Enrol. etc.

NACIMIENTO: .....
Fecha Lugar

DOMICILIO: .....
Calle Nro. Teléf. Ciudad o Localidad

PROFESION U OCUPACION: Peon de Remesa A.F.E.

LUGAR: ..... CARGO: .....

IDEOLOGIA POLITICA: ..... CLASIFICACION: .....

DATOS COMPLEMENTARIOS: .....
Est. Civil Conyuge Hijos

.....
Otros familiares

R2

Fecha	Documentos	152841 ANTECEDENTES A REGISTRAR
24/11/71	21-2	Esta persona junto con Juan CLEMENCO y Walter MENESES, luego de realizar un curso de especialización en los talleres de AFE de Peñarol, habrían manifestado a su regreso haber estado en contacto con elementos especialistas en fabricación de armas, de los cuales recibieron instrucciones. A partir de ese momento comenzaron a fabricar piezas de armas en el taller correspondiente a electricidad (NN)

JUNTA DE COMANDANTES EN JEFE

S. I. D.

152842 -1

Dep. I Secc. I

Sub Sec N

Ficha Nº ..... Confec. 28.9.81

VIGNONE BELVUSI — Apellidos

Carlos — Nombres

DOCUMENTOS: C/C AZB 10.088 (1) — Serie / Nº — C/I. 1.147.781 — Nº / Dpto.

OTROS DOC. ..... — Pasaporte / Lib. Enrol. / etc.

NACIMIENTO: 7.7.960 (21 años 1981) Uruguay — Fecha / Lugar

DOMICILIO: 26 de Marzo 1214 Apto.401 — Calle / Nº / Teléf. / Ciudad o Localidad

PROFESION U OCUPACION: estudiante - Ayudante del Laboratorio de la Clínica Traumatología y Ortopedia Grado 1 - Docente

LUGAR: ..... CARGO: ..... (2)

IDEOLOGIA POLITICA: ..... CLASIFICACION: .....

DATOS COMPLEMENTARIOS: soltero — Est. Civil / Cónyuge / Hijos

Hijo de: Angel y Zulma — Otros familiares

Fecha	Documentos	152842 ANTECEDENTES A REGISTRAR F2
21.9.81 P.D. Nº 262/81	D.8033	-19.9.81:-En el día de ayer, se procedió a su detención al salir del Salón Parroquial de la Iglesia "San Antonio y Santa Clara" de la calle Canelones 1680; con motivo de haber asistido a una reunión no autorizada en la cual se iba a analizar el contenido de una carta que se elevaría al Sr. Rector de la Universidad. En la misma, genéricamente se pretende hacer un análisis crítico de la situación de la Facultad de Medicina; se plantea una serie de aspiraciones y se le da un plazo de 15 días para una respuesta. -Luego de ser indagado en actas, fue puesto libertad. Eval.A-1 (DD)
13.I.84	. . . .	Se contestó en Memo(A) Nº 44/84 para Dpto.C-2/ES.MA.CO..- (UU)
19.1.84	8400161/86	Indica (1) y (2).-(UU)
27.6.84	8404068/09	Integra la Asociación Laboral del Hospital Británico. Eval.A-1 (SI)
26.6.84		Se confeccionó Memo (A) 1154/84 para el C-2 (SS)

Imp. Nacional 716/79

JUNTA DE COMANDANTES EN JEFE 152843-9 Dep. I Secc. I

S. I. D. Sub Secc. A/N

Ficha Nº ..... Confecc. 22/XII/81

VIGNONE Filomeno

Apellidos Nombres

DOCUMENTOS: C/C ..... C/I. .....

Serie Nº Nº Dpto.

OTROS DOC. .....

Pasaporte Lib. Enrol. etc.

NACIMIENTO: .....

Fecha Lugar

DOMICILIO: .....

Calle Nº Teléf. Ciudad • Localidad

PROFESION U OCUPACION: .....

LUGAR: ..... CARGO: .....

IDEOLOGIA POLITICA: ..... CLASIFICACION: .....

DATOS COMPLEMENTARIOS: .....

Cónyuge Est. Civil Hijos

[redacted]

Otros familiares

Fecha	Documentos	452843 ANTECEDENTES A REGISTRAR F2
19/II/79	0274	- Afiliado al Partido Comunista con el Nº 1007, según documentación incautada por CCOA, en la fecha.- **EVALUACION: A-1**.- (GM).-
22/XII/81.....		- Se contestó por Memo Nº 2523/81 para la 2da. Div. del Estado Mayor General de la Armada.- (GM).-

Imp. Nacional 716/79

SERVICIO DE INFORMACION DE DEFENSA

152844-757

F2

Dep. 1

Confeccionado el 6 de Mayo de 1970

VARIOS

FOTO

Apellidos VIGNONE RUSSO (1)

Nombres Francisco Ernesto (2)

Fecha de Nacimiento 07.01.939. (3)

Lugar de Nacimiento Montevideo R.O.U. (4)

Est. Civil Soltero (9)

Cred. Cívica A.L.A.5671(5) Céd. Identidad (4) 811.172 811.172-8(6)

Otros Documentos

Ocupación (2) Funcionario del Banco República

Padre Tomás (7)

Madre Catalina.

Domicilio 16 de marzo 1196 ap.301 1971/77 Ciudad (8)
~~Canelones 1348 ap.504 1977 a la fecha.~~ (Actual)

Otros datos:

Alias

FICHA COMPLEMENTARIA

DOCUMENTO Fecha	Origen	152844 ANTECEDENTES #2
23/7/68	B.18-D.23	- **Detenido durante las Medidas Prontas de Seguridad y recibió Instrucción Militar en el Batallón de Infantería N°11(Minas).-Indica (1) y (2)**
11.05.1982-MDEO-CHCP	PERMANENCIA 321/982	- 01.06.982: En la fecha se contestó dicha Constancia, CON ANOTACIONES, a nombre del causante para PERMANENCIA, en el BANCO DE LA REPUBLICA ORIENTAL DEL URUGUAY.(HH) Ind.1 al 8.-
26.8.82	16112	Figura en el 57 lugar de la lista ABF del Partido COLORADO Agrupación AL FUTURO CON PACHECO Dpto. de MONTEVIDEO como candidato para integrar los Deliberantes Departamentales y Convenciones Nacionales en las Elecciones internas de los PP.PP. del 28 de Noviembre de 1982. (MB)(RJ) INDICA (9) - Por Oficio N°. 649/82 el S.I.D. comunica a la Corte Electoral, que de acuerdo a las disposiciones vigentes, no existen objeciones para que el causante integre la lista de referencia. (MB)(RJ)
03.04.984	8400729/84 002	01.08.983- En la fecha el Delegado del S.I.D., en el Departamento de Montevideo, le otorgó Categoría "A", de Constancia de Habilitación.- (L).-

JUNTA DE COMANDANTES EN JEFE
S. I. D.

152845-4

Dep. I V Secc. I F2

Sub. Secc. A/N

Ficha N.º ..... Confec. 13.12.82

VIGLIOLA — Jorge
Apellidos — Nombres

DOCUMENTOS: C/C ..... C/I. .....
Serie — N.º — N.º — Dpto.

OTROS DOC. .....
Pasaporte — Lib. Enrol. — etc.

NACIMIENTO: .....
Fecha — Lugar

DOMICILIO: .....
Calle — N.º — Teléf. — Ciudad o Localidad

PROFESION U OCUPACION: Sacerdote

LUGAR: ..... CARGO: .....

IDEOLOGIA POLITICA: ..... CLASIFICACION: .....

DATOS COMPLEMENTARIOS: .....
Est.Civil — Cónyuge — Hijos

.....
Otros familiares

Fecha	Documentos	ANTECEDENTES A REGISTRAR F-2
		25.8.82-
26.8.82	18117	-Ofició junto a otros sacerdotes una misa en la Iglesia de "Tierra Santa",como celebración de la fecha Patria y por los Uruguayos desaparecidos en la República Argentina.La misma contó con la adhesión de la Coordinadora de la Pastoral Juvenil y con el Movimiento argentino "MADRES DE LA PLAZA DE MAYO".Eval: A-1 (M).-

MINISTERIO DE DEFENSA NACIONAL

Dep. 1 Secc. 1

S. I. D.

152840-2

Sub-Secc. G

Ficha Nº ..... Confec. 1/8/68

F1

VIGNONE DE SOASSO — Marisa

Apellidos — Nombres

DOCUMENTOS: C|C ..... Serie ..... Nº ..... C|I ..... Nº ..... Dpto.

OTROS DOC.: ..... Pasaporte ..... Lib. Enrol. ..... etc.

NACIMIENTO: 12/3/33 — Fecha ..... Lugar

DOMICILIO: PALACIO SALVO PISO 6to. 603

Calle — Nº — Telef. — Ciudad o Localidad

PROFESION U OCUPACION: EMPLEADA

LUGAR: CONCEJO DEP DE MONTEVIDEO **CARGO** OFICIAL CAT V GRADO3.

IDEOLOGIA POLITICA ..... **CLASIFICACION** .....

DATOS COMPLEMENTARIOS CASADA

Est. Civil — Conyuge — Hijos

otros familiares

FECHA	DOCUMENTOS	152846 ANTECEDENTES A REGISTRAR F2
8/66	B.77 D.63	Cursa estudios en el Instituto Uruguayo de Educacion Sindical (IUES) correspondiente al año 66.-

FZ

JUNTA DE COMANDANTES EN JEFE
S. I. D.

152847-0

Dep. I Secc. I
Sub Secc. A/N
Ficha Nro. ____ Confec. 28-9-78

VIGNONE de GENOVESE (Apellidos) Nidia (Nombres)

DOCUMENTOS: C/C BKB (Serie / Nro.) C/I. ____ (Nro. / Dpto.)

OTROS DOC. ____ (Pasaporte / Lib. Enrol. / etc.)

NACIMIENTO: 40 años en 1960 (Fecha / Lugar)

DOMICILIO: Guadalupe 1925 (Calle / Nro. / Teléf.) Montevideo (Ciudad o Localidad)

PROFESION U OCUPACION: Jubilada

LUGAR: ____ CARGO: ____

IDEOLOGIA POLITICA: ____ CLASIFICACION: ____

DATOS COMPLEMENTARIOS: ____
Est. Civil / Cónyuge / Hijos

[redacted]

Otros familiares

Fecha	Documentos	152847 ANTECEDENTES A REGISTRAR E2
17-4-74	Doc.1776	-Afiliado al Partido Comunista con el N°12835,fecha de ingreso:13-9-60.(Microfilm Incautado a Rodney Arismendi) Eval.B-2 (V)

152841 #3

J. C. J. ANTINACIONAL 6.7.76

Dpto. 1

Apellidos VIGNONE de GENOVESE

Nombres Nidia

Documentos: C.C. BKB s/n - Afil.P.C. Nº12825

Ant, Secc:	A	B	C	D	E	G	V
	X						

Secreto

152847 #3

J. C. J. ANTINACIONAL 6.7.76

Dpto. 1

Apellidos VIGNONE de GENOVESE

Nombres Nidia

Documentos: C.C. BKB s/n - Afil.P.C. Nº12825

Ant, Secc: A B C D E G V

[X] [ ] [ ] [ ] [ ] [ ] [ ]

Secreto

152847 **ANTECEDENTES** #4

Doc.0001/76.-(U) Eval. B-2.-

~~Edad: 40 años - Or.~~

~~Fecha de Ingreso: 13/9/60~~

- Dom: Guadalupe 1925 - Montevideo.

Jubilada.-

SERVICIO DE INTELIGENCIA

División I

(Seguridad)

MINISTERIO DE DEFENSA NACIONAL
SERVICIO DE INFORMACION DE DEFENSA

M / F

152848-8424

Sección G

Gremios

Ficha N. [illegible] F1

Nombres y Apellidos: VIGNONE Oscar C.

Foto

Fecha y Lugar Nac.: .....

Cred. Civ.: Serie ..... N.º ..... Ced. Identidad: .....

Otros documentos: .....
(Pasaporte - Libreta Enrolam. - etc.)

Domicilio: .....
(Ciudad o Localidad) (Calle) (N.º) (Telef.)

Profesión: .....

Cargo y Lugar: .....

Ideol. Política: ..... Actuación: .....

Datos Complementarios: .....

Apreciación General: .....

Ficha confeccionada: 2/6/65

Documento		152848 Antecedentes F2
Fecha	Origen	
		Vice-Presidente de la Asociación de Jubilados y Pensionistas Bancarios del Uruguay.-

SERVICIO DE INTELIGENCIA
División I
(Seguridad)

MINISTERIO DE DEFENSA NACIONAL
SERVICIO DE INFORMACION DE DEFENSA
M/F
152840-6

[redacted]
Sección +1
Act. Ant. Nac.
Ficha N.º

Nombres y Apellidos: VIGNONE RUSSO, Tomás

Foto

Fecha de Nacimiento: .....

Lugar de Nacimiento: .....
(País - Ciudad o Localidad - etc.)

Cred. Civ.: Serie ..... N.º ..... Ced. Identidad: .....

Otros documentos: .....
(Pasaporte - Libreta Enrolam. - etc.)

Domicilio: .....
(Ciudad o Localidad) (Calle) (N.º) (Telef.)

Filiación
- Edad Aparente ..... Color del Cutis .....
- Color del Cabello ..... Estatura Aproximada .....
- Complexión ..... Aspecto Social .....
- Señas particulares .....

Ficha confeccionada en Montevideo el 14 de Diciembre de 1965.-

152849

F2

ACTIVIDADES

(1) Laborales: Profesión Empl.Bancario Lugar de trabajo Casa Central B.R.O.U.

Cargo Sec.Organización y Métodos. Antigüedad

Otras Actividades

(2) Políticas: Ideología COMUNISTA Actuación

Antecedentes Dirigente de la Asoc.de Empl.Banc.del Uruguay

Antecedentes familiares

(3) Sociales: Estado Civil Religión Figuración

Grado Instrucción Lugares que frecuenta

(4) Económicas: Situación Capital aprox. Vehículo marca y N.o

Otros datos

Datos Complementarios

Apreciación Personal Gral.

DE DEFENSA

Dep. I

152849

MINISTERIO DE DEFENSA NACIONAL
SERVICIO DE INFORMACION DE FF NSA

/F

Gremios

Ficha Nº

F3

Nombres y Apellidos: VIGNONE RUSSO Tomás

Fecha y Lugar Nac.: .....

Cred. Cív.: Serie ..... Nº ..... Ced. Identidad: .....

Otros documentos: .....
(Pasaporte - Libreta Enrolam. - etc.)

Domicilio: .....
(Ciudad o Localidad) (Calle) (Nº) (Teléf.

Foto

Profesión: Empleado Bancario

Cargo y Lugar: Bco. Rep. Casa Central Soc. Actodos

Ideol. Política: Probable Comunista Actuación: DIRIGENTE de la Asoc. de E
carios del Urugua y

Datos Complementarios: .....

Apreciación General: .....

.....

.....

Ficha confeccionada: 30-5-66

Documento		152849 Antecedentes
Fecha	Origen	
Repetidos		Dirigente de la Asociación de Bancarios del Uruguay.- Presumiblemente de ideología comunista.-
10-10 .65	76/103 F.6	Importante activista de dicho Banco en el cual esta sindicado como importante izquierdista.- Dirigente de la Asociación de Empleados Bancarios.-
30 .IV.66.	76/33 A.1	Figura en la lista N°60 de la Asociación de Bancarios del Uruguay postulandose por el Sistema Preferencial de Suplentes por el Sector Lista General como N°11 para la Asamblea General Representativa (capital) es de hacer notar que esta lista N°60 se encuentra infiltrada de elementos de izquierda.-
Junio 1963 Actual 75(1)25.	Sindicalismo ver año 64	Integrante de la lista N°6 del Gremio Bancario Ocup los siguientes puestos con el N°22 por el Sector - Banca Oficial para la Asamblea Representativa (capital) esta lista N°6 en su plataforma internacional expresa Apoyo y Defensa de la Revolución Cubana y apoyo a la formación de la Central de Trabajadores Latino Americana.-
26 -6-70	77/61 y 62 F.6	-El 22-X-68 por resolución del Comando Militar queda liberado de su obligación como movilizado. -El Directorio del Bco. República resuelve mantenerlo con licencia con goce de sueldo. -Comunista. Agitador y Activista.

FICHA COMPLEMENTARIA VIGNONI RUSSO, Tomás

Documento		152849 Antecedentes 78
Fecha	Origen	
10/X/1965.-	76/103.-	-Integrante de los Personales del Banco de la República Oriental del Uruguay(Casa Central-Cerrito 364-Sec.Organización y Métodos).- -Integrante del Partido Comunista.- -Figura en una relación de activistas de dicho Banco,en el cual está sindicado como importante activista izquierdista.- -Dirigente de la Asociación de Empleados Bancarios del Uruguay.-
30-IV-966	76/33	-Bancario.Figura en la lista Nº60 de la Asociación de Bancarios del Uruguay,postulándose por el Sistema Preferencial de Suplentes,por el sector Banca Oficial como Nº11 para la Asamblea Representativa (Capital).Es de hacer notar que esta lista Nº60 se encuentra infiltrada de elementos de izquierda.-
Junio 1963	SINDICALISMO ACTIVO 75(1)25 Ver año 1964	- Integrante de la Lista Nº 6 del Gremio Bancario. Ocupo los siguentes puestos: con el Nº 22 por el Sector Banca Oficial para la Asamblea Representativa (Capital). Esta Lista Nº 6 en su plataforma y con respeto a lo internacional expresa: Apoyo y Defensa de la Revolución Cubana y Apoyar la Formacion de la Central de Trabajadores Latino Americana.-

FICHA COMPLEMENTARIA #6

Documento		Antecedentes 152849
Fecha	Origen	
24/IX/1968	B.18 -D.58 B.18 -D.57	- Detenido durante la Medidas Prontas de Seguridad e internado en el CGIOR(Centro General de Instrucción para Oficiales de Reserva),donde recibió instrucción Militar.-
7/VII/968	B.18-D.21	- Es importante mantenerlo bajo vigilancia especial en caso de conflicto.- C-6
26/VI/70	B.77-D.61 y 62	- Agitador Activista del Partido Comunista.- - 22/X/968:Con esta fecha por resolución del Comando Militar,queda liberado de su obligación como movilizado.- - El Directorio del Banco República resuelve mantenerlo a partir de esa fecha con licencia con goce de sueldo.- F-6
27/5/80	DNII	-O.H.O.P. Nº 1877 SEC. 13a. MDLO. SOLICITADA EL 14/6/79 -(U)

FECHA	DOCUMENTOS	VIGNONE RUSSO, 152849 ANTECEDENTES A REGISTRAR TOMAS RODOLFO =7
16/9/980		-Se remitió el Oficio Nº560/D-I/980 al Sr. Delegado del S.I.D. en el Departamento de Montevideo a efectos de que concluya el trámite de Constancia de Habilitación que había quedado sin efecto por las nuevas disposiciones. Al causante se le adjudicó Constancia de Habilitación Categoría "C".- -Asimismo se remitió el Oficio Nº558/D-I 980, comunicando al B.R.O.U. la situación del causante.- (N).-
15/10/80	-------	-Se contestó Memo (A) Nº 1479/80 al B.R.O.U. (N).-
23.3.83	8876/81	- En 1981 concurre a las reuniones que realiza el Consejo Directivo Central de A.E.B.U., en representación del P.G. Eval.Á-. (Y)
27.12.83.	2170/80.	Habiendo solicitado C.H.C.P. se le otorgó Cat."C".Eval.A.1.(AE).

MINISTERIO DE DEFENSA NACIONAL

Dep. I Secc.

S. I. D. 152850 -4

Sub-Secc. G

Ficha Nº ..... Confec. 29.1

VIGNOTTI DALBORA (1) Julio Cesar (2)
Apellidos Nombres

29-10-68
F1

DOCUMENTOS: C|C BRA 23353 (3) C|I 751.280 (4)
Serie Nº Nº Dpto.

OTROS DOC.: .....
Pasaporte Lib. Enrol. etc.

NACIMIENTO: 23.10.934 (5)
Fecha Lugar

DOMICILIO: Besnes Irigoyen 5678 Colón (6)
Calle Nº Telef. Ciudad o Localidad

PROFESION U OCUPACION: .....

LUGAR: CHAMSEC (7) **CARGO** Oficial 1o. (8)

IDEOLOGIA POLITICA ..... **CLASIFICACION** .....

DATOS COMPLEMENTARIOS .....
Est. Civil Conyuge Hijos

otros familiares

DOCUMENTOS 15-6-64	152850 ANTECEDENTES A REGISTRAR
[redacted].B.76. D. 32.	Segundo Titular de la Comisión Fiscal de la lista 5 de ADEC (Asociación de Empleados de Chamsec) durante el período 1964-65.-Esta lista es de tendencia comunista.-
19.10.83 31211/96	-Indica (1) al (8).- Eval1: A-1.- (MB)

VARIOS

JUNTA DE COMANDANTES EN JEFE

S. I. D.

152851-2

Dep. I Secc. I

Sub Secc. A/N

Ficha Nº ..... Confec. 8.10.82

VIGNOLI Doris

Apellidos Nombres

DOCUMENTOS: C/C. ..... C/I. .....

Serie Nº Nº Dpto.

OTROS DOC. .....

Pasaporte Lib. Enrol. etc.

NACIMIENTO: .....

Fecha Lugar

DOMICILIO: .....

Calle Nº Teléf. Ciudad o Localidad

PROFESION U OCUPACION: .....

LUGAR: ..... CARGO: .....

IDEOLOGIA POLITICA: ..... CLASIFICACION: .....

DATOS COMPLEMENTARIOS .....

Est. Civil Cónyuge Hijos

.....

Otros familiares

Fecha	Documentos	152851 ANTECEDENTES A REGISTRAR	F2
13.9.82	D.18959	-Integra como Vocal la "Comisión Departamental Provisoria" de la Unión Cívica Radical. Eval: B-1 (M).-	

VARIOS

JUNTA DE COMANDANTES EN JEFE

S. I. D.

152852 V.

Dep. I 1 Secc. I

Sub Secc. [illegible]

Ficha Nº ..... Confec. 19.2.82

VIGO — Apellidos

Alejandro Marcos — Nombres

DOCUMENTOS: C/C ..... Serie ..... Nº ..... C/I. ..... Nº ..... Dpto.

OTROS DOC. ..... Pasaporte ..... Lib. Enrol. ..... etc.

NACIMIENTO: ..... Fecha ..... Lugar

DOMICILIO: ..... Calle ..... Nº ..... Telf. ..... Ciudad o Localidad

PROFESION U OCUPACION: .....

LUGAR: ..... CARGO: .....

IDEOLOGIA POLITICA: ..... CLASIFICACION: .....

DATOS COMPLEMENTARIOS: ..... Est. Civil ..... Cónyuge ..... Hijos

..... Otros familiares

[illegible]

Fecha	Documentos	5285 ANTECEDENTES A REGISTRAR F2
16.2.82 P.D.046/82	Doc.11996	15.2.82: Según manifestaciones de detenidos por consumo de drogas, el causante momentos antes de hacerse presente personal de la D.I.I. a la finca de la calle 2 de Mayo 1473, donde fueron detenidas varias personas había salido al exterior de la finca, acompañado por una dama a realizar una diligencia, los que tenían pensado regresar.-Eval.A-1.-(JA)

SERVICIO DE INFORMACION DE DEFENSA

Dep. 1

152853-8 ∓1

Confeccionado el 2-Set.1970

VARIOS

FOTO

Apellidos VIGO SOSA

Nombres Antonio

Fecha de Nacimiento

Lugar de Nacimiento

Est. Civil

Cred. Cívica Ced! Identidad

Otros Documentos

Ocupación

Padre

Madre

Domicilio Ciudad

Otros datos

FICHA COMPLEMENTARIA

DOCUMENTO		152853 ANTECEDENTES
Fecha	Origen	
27-XI-1966	Lista 4000 P.Socialista	-17 Titular a la Junta Electoral de Salto.-
1962"	Lista 4190 U.Popular	-27°Titular a la Junta Departamental de Salto.-

SERVICIO DE INFORMACION DE DEFENSA

152854-6

Dep. 1

Confeccionado el 2 Set.1970

F1

VARIOS

FOTO

Apellidos VIGO BASANTA

Nombres Balbina

Fecha de Nacimiento

Lugar de Nacimiento

Est. Civil

Cred. Cívica Ced! Identidad

Otros Documentos

Ocupación

Padre

Madre

Domicilio Ciudad

Otros datos

[redacted]

FICHA COMPLEMENTARIA

F2

DOCUMENTO		ANTECEDENTES 152854
Fecha	Origen	
27-XI-1966	Lista 4000 P.Socialista	-53 Titular a la Junta Departamental de Salto.-
1962	Lista 4190 P.Popular	-29°Titular a la Junta Departamental de Salto.-
1971.	Lista 4000	Candidato en el 61.lugar a la Junta Departamental por el dpto.de Salto sub lema Movimiento Socialista (SS)

MINISTERIO DE DEFENSA NACIONAL
SERVICIO DE INFORMACION DE DEFENSA
SERVICIO DE INTELIGENCIA
152855-3

VARIOS M/F

ANTECEDENTES NEGATIVOS

FOTO

Fecha : Montevideo, 19 de Agosto de 1953.-

Ficha Nº. [redacted]

Nombre: VICO, Doc. Juvenal.- (r.g.).-

Nacionalidad .....

Profesión o actividad .....

Lugar de nacimiento .....

Documentos que posee .....

Domicilio: Mercedes 1290.- Teléf. .....
(Mdeo.).-

FILIACION

Edad aparente ..... color del
cutis ..... de los cabellos .....
..... estatura ..... aspecto social
..... señas particulares .....
..... [redacted]

Fecha	Contenido
1) 13-VII-953	.-Carp.Inf.Res Peronista-Carp. I Doc.5.-

152855

FZ

Lugares donde frecuenta .....

.....afiliado a.....

.....actividad política y donde actúa

PERONISMO.-

Antecedentes policiales.....

..... vehículos que posee o que guía

.....nombre y número de

personas que forman su familia .....

.....

.....

DATOS COMPLEMENTARIOS

1) Está relacionado con las actividades del Movimiento Nacional " La Escoba " de tendencia peronista.-(r.g.).-

.....

.....

.....

2.700-15-I-55

MINISTERIO DE DEFENSA NACIONAL
S. I. D.

28 MAYO 75

752856-1

Dep. I F1 Secc. I
Sub - Secc. G
Ficha Nro.____ Confec. ___

VIGO
Apellidos

EDO
Nombres

DOCUMENTOS: C/C. Serie Nro. C/I. Nro. Dpto.

OTROS DOC. Pasaporte Lib. Enrol. etc.

NACIMIENTO: Fecha Lugar

DOMICILIO: Nueva York 1376
Calle Nro. Teléf. Ciudad o Localidad

PROFESION U OCUPACION:

LUGAR: CARGO:

IDEOLOGIA POLITICA: CLASIFICACION: Dirigente

DATOS COMPLEMENTARIOS:
Est. Civil Conyuge Hijos

Otros familiares

Fecha	Documentos	152856 ANTECEDENTES A REGISTRAR
26.5.75	842	Integrante de la Comisión Fiscal del Sindicato Unico Nacional de Trabajadores del Aceite.(SUNTA).- Evaluación A-1.-(E).-

JUNTA DE COMANDANTES EN JEFE
S. I. D.

152857-9

Dep. I V. Secc. I
Sub Secc. A/N
Ficha Nº ..... Confec. 19.6.82

F-1

VIGO ..... Edgardo Antonio .....
Apellidos Nombres

DOCUMENTOS: C/C ..... C/I. .....
Serie Nº Nº Dpto.

OTROS DOC. .....
Pasaporte Lib. Enrol. etc.

NACIMIENTO: .....
Fecha Lugar

DOMICILIO: .....
Calle Nº Teléf. Ciudad o Localidad

PROFESION U OCUPACION: .....

LUGAR: ..... CARGO: .....

IDEOLOGIA POLITICA: ..... CLASIFICACION: .....

DATOS COMPLEMENTARIOS: .....
Est. Civil Cónyuge Hijos

.....
Otros familiares

[redacted]

Fecha	Documentos	152857 ANTECEDENTES A REGISTRAR F2
10.6.82.	15802.	-Colaboró en los comienzos de las actividades del Centro de Artes y Comunicaciones,de la Rep. Argentina, desvinculándose del mismo en noviembre del/972. En el mencionado Centro se presume se realizarían actividades subversivas.-Eval.A-1.(TJ)

SERVICIO DE INTELIGENCIA
División I
(Seguridad)

MINISTERIO DE DEFENSA NACIONAL
SERVICIO DE INFORMACION DE DEFENSA
M/F

152858-7

Sección F1
Act. Ant. Nac.
Ficha N.º [redacted].

Nombres y Apellidos: VIGO SOSA Elena

Foto

Fecha de Nacimiento: .....

Lugar de Nacimiento: .....
(País - Ciudad o Localidad - etc.)

Cred. Civ.: Serie ..... N.º ..... Ced. Identidad: .....

Otros documentos: .....
(Pasaporte - Libreta Enrolam. - etc.)

Domicilio: .....
(Ciudad o Localidad) (Calle) (N.º) (Telef.)

Filiación:
- Edad Aparente ..... Color del Cutis .....
- Color del Cabello ..... Estatura Aproximada .....
- Complexión ..... Aspecto Social .....
- Señas particulares .....

Ficha confeccionada en Montevideo el 21 de enero de 1964.-

152858

F2

ACTIVIDADES

(1) Laborales: Profesión Maestra Lugar de trabajo .....

Cargo ..... Antigüedad .....

Otras Actividades .....

.....

(2) Políticas: Ideología Unión Popular Actuación .....

Antecedentes Firmante de un manifiesto de la Unión Popular. Marcha del 23-XI-962.- B-75-(1)-D-27.-

Antecedentes familiares .....

(3) Sociales: Estado Civil ..... Religión ..... Figuración .....

Grado Instrucción ..... Lugares que frecuenta .....

(4) Económicas: Situación ..... Capital aprox. ..... Vehículo ..... marca y N.o

Otros datos .....

Datos Complementarios .....

Apreciación Personal Gral. .....

.....

.....

MINISTERIO DE DEFENSA NACIONAL

S. I. D.

152859 -S

Dep. I ≠ 1 Secc. I

Sub-Secc. **A/N**

Ficha Nº ..... Confec. .....

VIGO — Gladys T.

Apellidos — Nombres

DOCUMENTOS: C|C ..... C|I .....

Serie — Nº — Nº — Dpto.

OTROS DOC.: .....

Pasaporte — Lib. Enrol. — etc.

NACIMIENTO: .....

Fecha — Lugar

DOMICILIO: (4) Barrio Ferrocarril — Tacuarembó

Calle — Nº — Telef. — Ciudad o Localidad

PROFESION U OCUPACION: .....

LUGAR: ..... **CARGO** .....

IDEOLOGIA POLITICA (2) Comunista - UJC.- **CLASIFICACION** (3) Círculo Tacuarembó

Carnet Nº2656 - Ingresó:21/8/60

DATOS COMPLEMENTARIOS .....

Est. Civil — Conyuge — Hijos

..... [redacted]

otros familiares

Ficha confeccionada en:Montevideo,22 de Octubre de 1969.-

FECHA	DOCUMENTOS	152859	ANTECEDENTES A REGISTRAR	F2
III/62	Mondel N°161 - Indica ① al ②			

MINISTERIO DE DEFENSA NACIONAL

S. I. D.

152860-3 Dep. I #1 Secc. I

Sub - Secc. G 74

Ficha Nro.____ Confec. 15/I/

VIGO	GLADIS TERESA
Apellidos	Nombres

DOCUMENTOS: C/C.____ (Serie / Nro.) C/I. 1.545.894 (Nro. / Dpto.)

OTROS DOC. ____ (Pasaporte / Lib. Enrol. / etc.)

NACIMIENTO: 30/7/50 (Fecha) Montevideo (Lugar)

DOMICILIO: Lavalleja 2261 (Calle / Nro. / Teléf. / Ciudad o Localidad)

PROFESION U OCUPACION: integrante

LUGAR: SUA **CARGO:**____

IDEOLOGIA POLITICA:____ **CLASIFICACION:**____

DATOS COMPLEMENTARIOS: soltera (Est. Civil / Conyuge / Hijos)

Otros familiares

#2

Fecha	Documentos	ANTECEDENTES A REGISTRAR
		152860
4/I/72	4326	Integrante del Sindicato Unico de la Aguja.(RR)

MINISTERIO DE DEFENSA NACIONAL
S. I. D.

152861-1

Dep. I Secc. 1

Sub. Secc. C

Ficha Nro. 3 MAYO 1973 Confec.

VIGO	HECTOR
Apellidos	Nombres

DOCUMENTOS: C/C. _____ C/I. _____
Serie Nro. Nro. Dpto.

OTROS DOC. _____
Pasaporte Lib. Enrol. etc.

NACIMIENTO: _____
Fecha Lugar

DOMICILIO: _____
Calle Nro. Teléf. Ciudad o Localidad

PROFESION U OCUPACION: Empleado

LUGAR: Cooperativa Municipal CARGO: Secc. Contaduría

IDEOLOGIA POLITICA: IZQUIERDISTA CLASIFICACION: ACTIVISTA

DATOS COMPLEMENTARIOS: _____
Est. Civil Conyuge Hijos

SOLTERO

Otros familiares

Fecha	Documentos	152861 ANTECENDENTES A REGISTRAR F2
14.7.68	77.76	Izquierdista. Acompaña y aconseja normas para actuar dentro de la Cooperativa Municipal.-(RR)

SERVICIO DE INFORMACION DE DEFENSA

152862-9

71

Dep. 1

Confeccionado el 6-VI-1963

VARIOS

FOTO

Apellidos VIGO

Nombres José

Fecha de Nacimiento

Lugar de Nacimiento

Est. Civil

Cred. Cívica

Ced. Identidad

Otros Documentos

Ocupación

Padre

Madre

Domicilio

Ciudad

Otros datos Dirigente

[redacted]

FICHA COMPLEMENTARIA

F2

DOCUMENTO		152862 ANTECEDENTES
Fecha	Origen	
27-X-1962	EPOCA	-Adherido al Frente Izquierda de Liberación.-

Ficha confeccionada el 24/X/74.-

MINISTERIO DE DEFENSA NACIONAL
S. I. D.

152863-7 Dep. 1 Sec. 1

Sub-Secc. A/N

Ficha Nº____ Confec.____

VIGO (Apellidos) José (Nombres)

DOCUMENTOS: C/C. ____ (Serie / Nro.) C/I. ____ (Nro. / Dpto.)

OTROS DOC. ____ (Pasaporte / Lib. Enrol. / etc.)

NACIMIENTO: ____ (Fecha / Lugar)

DOMICILIO: ____ (Calle / Nro. / Teléf. / Ciudad o Localidad)

PROFESION U OCUPACION: ____

LUGAR: ____ **CARGO:** ____

IDEOLOGIA POLITICA: ____ **CLASIFICACION:** ____

DATOS COMPLEMENTARIOS: ____ (Est. Civil / Cónyuge / Hijos)

____ (Otros familiares)

Fecha	Documentos	152863 ANTECEDENTES A REGISTRAR
26/3/74	0633	En las operaciones llevadas a cabo en la ciudad de Carmelo, no pudo serubicado. Habría viajado a Buenos Aires en los meses de Enero o Febrero. Según declaraciones de detenidos en BN.I.4, el mismo es sindicado como integrante del MLN. Eval.A-1.(VV) 21/IV/1978 - Se contestó por Mem.(A) Nº 890/78 a la Universidad de la República.-(CC)
30/06/981	----------	Se contestó por Memo (A) Nº 1822/80 para el S.I.F.A. (J)

SERVICIO DE INTELIGENCIA

Dep. I (Seguridad)

Sección

MINISTERIO DE DEFENSA NACIONAL
SERVICIO DE INFORMACION DE DEFENSA

M / F

Ficha N.o 152864-5 confeccionada el 17-V-965.-

Foto

Apellidos VIGO

Nombres José a.

Fecha de Nacimiento:

Lugar de Nacimiento:

Cred. Civ.: Ced. Identidad:

Prontuario: F. Censal:

Padre:

Madre:

Domicilio: San Fructuoso 1083-ap.1.- Ciudad: Montevideo.-

Otros datos (Documentos y señas personales)

FICHA COMPLEMENTARIA

Referencia	Fecha	Origen	152864 Antecedentes
[illegible]	17-V-965.-		- Se domicilia en San Fructuoso 1083-ap.1.- Recibe propaganda comunista.- Evaluación F-6.
[illegible]	15/VI/966	77/15	Suscriptor de propaganda comunista distribuida por Editorial Pueblos Unidos. Evaluación F.3.-
			Domicilio- San Fructuoso 1083/1- Montevideo.

Fs. 1

JUNTA DE COMANDANTES EN JEFE 152865-2

S. I. D.

Dep. I Secc. I

Sub Secc. A/N

Ficha No. ..... Confec. .....

VIGO FERREIRA ..... José Alberto .....

Apellidos Nombres

"BXX"

DOCUMENTOS: C/C. ..... **C/I.** .....

Serie No. No. Dpto.

OTROS DOC. .....

Pasaporte Lib. Enrol. etc.

NACIMIENTO: .....

Fecha Lugar

DOMICILIO: .....

Calle No. Teléf. Ciudad o Localidad

PROFESIÓN U OCUPACIÓN: .....

LUGAR: ..... **CARGO:** .....

IDEOLOGÍA POLÍTICA: ..... **CLASIFICACIÓN:** .....

DATOS COMPLEMENTARIOS .....

Est. Civil Cónyuge Hijos

.....

Otros familiares

JUNTA DE COMANDANTES EN JEFE 152866-0 Dep. I F1 Secc. I

S. I. D. Sub Secc. A/N

Ficha Nro. _____ Confec. 28-9-78

VIGO — Apellidos — José Pedro — Nombres

DOCUMENTOS: C/C LCA 1007 — Serie — Nro. — C/I. _____ — Nro. — Dpto.

OTROS DOC. _____ — Pasaporte — Lib. Enrol. — etc.

NACIMIENTO: 26 años en 1965 — Fecha — Lugar

DOMICILIO: Pasaje de la Vía 4321 — Calle — Nro. — Teléf. — Río Negro — Ciudad o Localidad

PROFESION U OCUPACION: Obrero desocupado

LUGAR: _____ CARGO: _____

IDEOLOGIA POLITICA: _____ CLASIFICACION: _____

DATOS COMPLEMENTARIOS: _____

Est. Civil — [redacted]uge — Hijos

Otros familiares

Fecha	Documentos	152866 ANTECEDENTES A REGISTRAR
17-4-74	Doc.1776	-Afiliado al Partido Comunista con el Nº24460,fecha de ingreso:30-11-65.(Microfilm Incautado a Rodney Arismendi) Eval .B-2 (V)

J. C. J. ANTIÑACIONAL 152866 6.7.76

Dpto. 1 #3

Apellidos VIGO

Nombres José Pedro

Documentos: C.C. ICA Nº1007 - Afil.PC. Nº1007

Ant, Secc: A B C D E G V

[X] [ ] [ ] [ ] [ ] [ ] [ ]

Secreto

152866 **ANTECEDENTES**

Doc.0001/76.-(U). Eval. B-2.-

Edad: 25 años - Or.

Fecha de Ingreso: 30/11/65

Dom: Pasaje de la Vía 4321 entre Corrales y 20 de Febrero.-

Fs.1

JUNTA DE COMANDANTES EN JEFE
S. I. D.

152867-8

Dep. I Secc. I
Sub Secc. A/N
Ficha No. ..... Confec. .....

VIGO (Apellidos) Juan José (Nombres)

"BXX"

DOCUMENTOS: C/C. ..... (Serie / No.) **C/I.** ..... (No. / Dpto.)

OTROS DOC. ..... (Pasaporte / Lib. Enrol. / etc.)

NACIMIENTO: ..... (Fecha / Lugar)

DOMICILIO: ..... (Calle / No. / Teléf. / Ciudad o Localidad)

PROFESIÓN U OCUPACIÓN: .....

LUGAR: ..... **CARGO:** .....

IDEOLOGÍA POLÍTICA: ..... **CLASIFICACIÓN:** .....

DATOS COMPLEMENTARIOS ..... (Est. Civil / Cónyuge / Hijos)

..... (Otros familiares)

MINISTERIO DE DEFENSA NACIONAL

Dep. I F1 Secc. I

S. I. D. 152868-6 03 OCT. 1977

Sub Secc. G

Ficha Nro. ..... Confec. .....

VIGO SOSA — Apellidos

Julio Osvaldo — Nombres

DOCUMENTOS: C/C ..... (Serie / Nro.) C/I. ..... (Nro. / Dpto.)

OTROS DOC. ..... (Pasaporte / Lib. Enrol. / etc.)

NACIMIENTO: ..... (Fecha / Lugar)

DOMICILIO: Boiso Lanza 4372 (Calle / Nro. / Teléf. / Ciudad o Localidad)

PROFESION U OCUPACION: .....

LUGAR: ..... CARGO: .....

IDEOLOGIA POLITICA: ..... CLASIFICACION: DIRIGENTE

DATOS COMPLEMENTARIOS: ..... (Est. Civil / Cónyuge / Hijos)

..... (Otros familiares)

Fecha	Documentos	152868 ANTECEDENTES A REGISTRAR F2
26/6/68	B77-D125	-Detenido junto a otros Dirigentes de la Federación Nacional de Telecomunicaciones por disposición del Señor Coronel Zina FERNANDEZ.-(Eval.F-3)(LL).-

VARIOS

13.08.82 ~~7~~ 1

JUNTA DE COMANDANTES EN JEFE

S. I. D.

Dep. I Secc. I

Sub Secc. A/N

Ficha Nº ..... Confec. .....

VIGO 152869 -4 Luis

Apellidos Nombres

DOCUMENTOS: C/C. 1.744.435 C/I. .....

Serie Nº Nº Dpto.

OTROS DOC. .....

Pasaporte Lib. Enrol. etc.

NACIMIENTO: .....

Fecha Lugar

DOMICILIO: .....

Calle Nº Teléf. Ciudad o Localidad

PROFESION U OCUPACION: .....

LUGAR: ..... CARGO: .....

IDEOLOGIA POLITICA: ..... CLASIFICACION: .....

DATOS COMPLEMENTARIOS .....

Est. Civil Cónyuge Hijos

.....

Otros familiares

[redacted]

Fecha	Documentos	152869 ANTECEDENTES A REGISTRAR	#2
05.08.82	17469	Ab/82-Firma un documento junto a otros alumnos del Liceo No.3 solicitando la derogación de varias disposiciones en vigencia y la realización de mejoras en dicho Instituto. Dicha solicitud motivó 10 días de suspensión a todos los alumnos. Eval.A-1 (GM)(LA)	

SERVICIO DE INFORMACION DE DEFENSA

Dep. 1

152870 -2

Confeccionado el 14 OCT. 1973 #1

VARIOS

FOTO

Apellidos VIGO de RAMOS

Nombres María Susana

Fecha de Nacimiento

Lugar de Nacimiento

Est. Civil

Cred. Cívica RAB. 7.785 Céd. Identidad

Otros Documentos

Ocupación

Padre

Madre

Domicilio Agaces 3584 Ciudad

Otros datos

[redacted]

FICHA COMPLEMENTARIA

#2

DOCUMENTO		152870 ANTECEDENTES
FECHA	ORIGEN	
12.7.72	Doc.1987 A-2	Dicha persona visito al extremista RAMOS FILIPPINI Manuel Antonio.-(SS)-

SERVICIO DE INTELIGENCIA
División I
(Seguridad)

MINISTERIO DE DEFENSA NACIONAL
SERVICIO DE INFORMACION DE DEFENSA
M/F

F 1
Sección
Act. Ant. Nac.
Ficha N. [redacted].

152871-0

Nombres y Apellidos: VIGO Maximino E.

Fecha de Nacimiento:

Lugar de Nacimiento:
(País - Ciudad o Localidad - etc.)

Cred. Civ.: Serie N.º Ced. Identidad:

Otros documentos:
(Pasaporte - Libreta Enrolam. - etc.)

VARIOS

Foto

Domicilio:
(Ciudad o Localidad) (Calle) (N.º) (Telef.)

Filiación
- Edad Aparente Color del Cutis
- Color del Cabello Estatura Aproximada
- Complexión Aspecto Social
- Señas particulares

Ficha confeccionada en Montevideo el [redacted] enero de 1964.

152671

ACTIVIDADES

(1) Laborales: Profesión Prof. Lugar de trabajo

Cargo Antigüedad

Otras Actividades

(2) Políticas: Ideología Union Popular Actuación

Antecedentes Firmante de un manifiesto de la Union Popular. Marcha del 23-XI-962.- B-75-(1)-D-27.-

Antecedentes familiares

(3) Sociales: Estado Civil Religión Figuración

Grado Instrucción Lugares que frecuenta

(4) Económicas: Situación Capital aprox. Vehículo marca y N.o

Otros datos

Datos Complementarios

Apreciación Personal Gral.

SERVICIO DE INTELIGENCIA

[illegible]

[illegible] 152871

MINISTERIO DE DEFENSA NACIONAL
SERVICIO DE INFORMACION DE DEFENSA

M/F

Ficha N.º ..... confeccionada [illegible]

I-V-0206 14877

Foto

Apellidos VIGO

Nombres Maximo ó Maximino E.

Fecha de Nacimiento:

Lugar de Nacimiento:

Cred. Civ.: ..... Ced. Identidad:

Prontuario: ..... F. Censal:

Padre:

Madre:

Domicilio: ..... Ciudad: Salto.-

Otros datos (Documentos y señas personales)

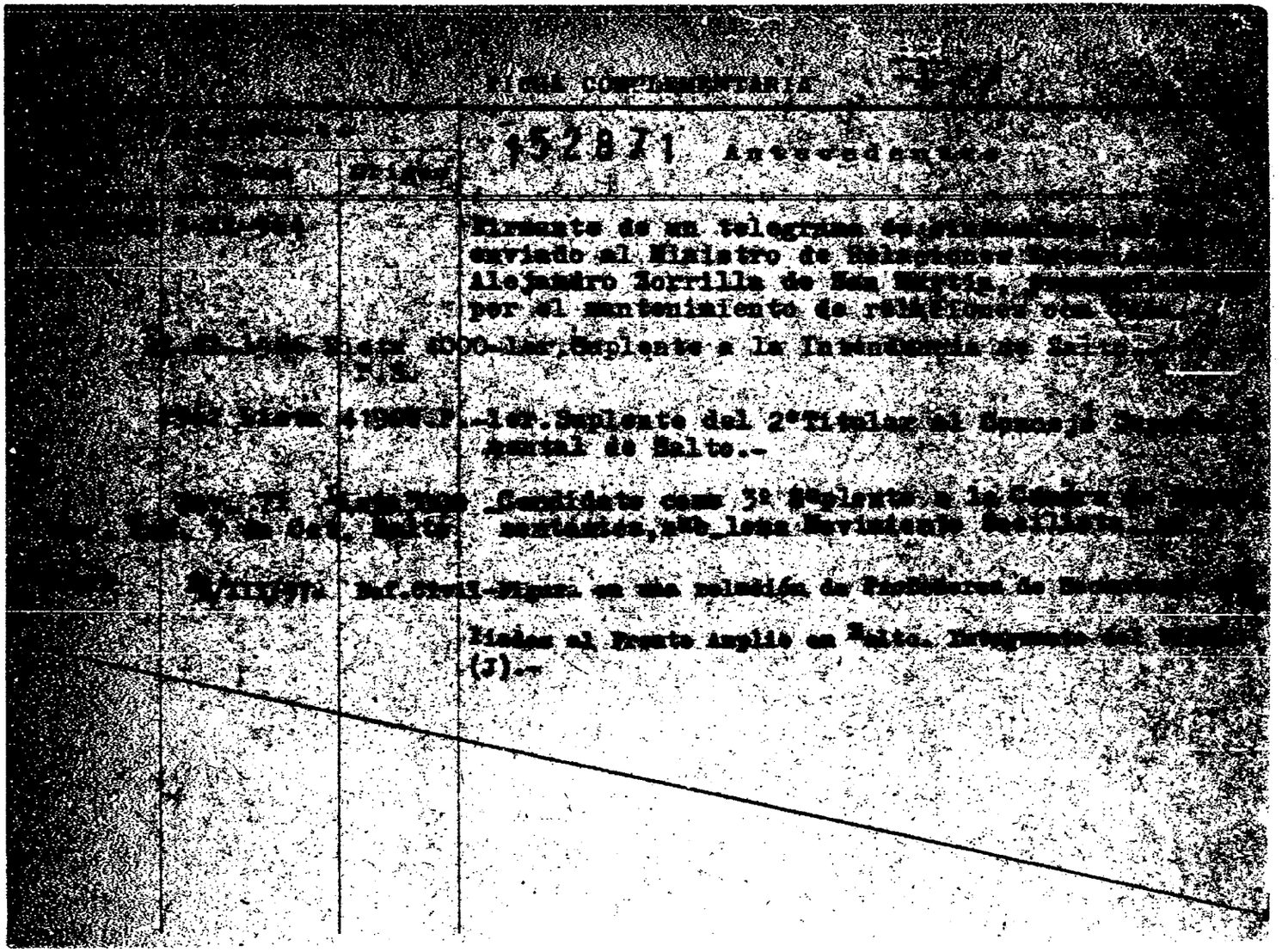

MINISTERIO DE DEFENSA NACIONAL

S. I. D.

152871

Dep. I Secc. I

Sub - Secc. G

Ficha Nro. ____ Confec. ___

VIGO — Máximo

Apellidos — Nombres

DOCUMENTOS: C/C ____ Serie ____ Nro. ____ C/I. ____ Nro. ____ Dpto. ____

OTROS DOC. ____ Pasaporte ____ Lib. Enrol. ____ etc. ____

NACIMIENTO: ____ Fecha ____ Lugar ____

DOMICILIO: ____ Calle ____ Nro. ____ Teléf. ____ Ciudad o Localidad ____

PROFESION U OCUPACION: Profesor

LUGAR: ____ CARGO: ____

IDEOLOGIA POLITICA: ____ CLASIFICACION: ____

DATOS COMPLEMENTARIOS: ____ Est. Civil ____ Conyuge ____ Hijos ____

Otros familiares

Fecha	Documentos	152871 ANTECEDENTES A REGISTRAR F 6
26-2-71	B.77.D.1 Ev. F-3	Figura en una nómina de Profesores de Enseñanza Secundaria (Afiliados a la Gremial de Profesores de Montevideo y Federación Nacional de Profesores) vinculados a actividades de proselitismo y agitación subversiva o simpatizantes de las mismas, en los años 1965/66/67/68.- (M).-
7/4/77	D. 307	-Figura en una relación de profesores que serían de tendencia izquierdista, contenida en un folleto publicado por la Federación Nacional de Profesores de Enseñanza Secundaria, en ocasión de la elección de Consejeros, que se llevó a cabo en la ciudad de Salto, en los días 29 y 30 de Julio, entre los años 1969/1972.-(Eval.A-1)(LL).-

SERVICIO DE INTELIGENCIA

Div. I (Seguridad)

Sección

MINISTERIO DE DEFENSA NACIONAL
SERVICIO DE INFORMACION DE DEFENSA
M / F
Ficha N.º 152872-8

confeccionada el 16-II-953.

Apellidos VIGO

Nombres Máximo

Fecha de Nacimiento: 10-IX-1926.-

Lugar de Nacimiento: 9a. Secc. Dpto. Río Negro.-

Cred. Civ.: B.N.B. 11.732 **Ced. Identidad:**

Padre: Pascual Vigo.-

Madre:

Domicilio: Oficial 3ro. 6782.- **Ciudad:**

Otros datos: (Documentos y señas personales)

FICHA COMPLEMENTARIA

F2

Documento			152872 Antecedentes
N.º	Fecha	Origen	
Of.78/53	16-II-953.	Bn.I.2.	- Ingresó como Soldado el 1-II-1953.-
Sol.Rein.	3-VI-958.	I.G.E.	- Carp. 6099 I.G.E. Solicita Reigreso.- Baja el 30-I-956 del Bn.I.2, "Por cumplido y solicitarla (Conducta Mala).-
Mem.564	8-VII-958.	J.P.M.	- 25-III-958, Hurto Secc. 10a., Juez de Instruc. y Correcc. de 5to. Turno.-

JUNTA DE COMANDANTES EN JEFE

S. I. D.

C/G 152873-6 Dep. I Secc. I

Sub Secc. A/N

Ficha Nº ..... Confec. 16.4.82

VIGO FERREIRA (Apellidos) Nelson Yamandú (1) (Nombres)

DOCUMENTOS: C/C JBA Nº2049 (2) (Serie / Nº) C/I. 25093 (3) (Nº / Dpto.)

OTROS DOC. ..... (Pasaporte / Lib. Enrol. / etc.)

NACIMIENTO: 12/1/24 (4) (Fecha) Lavalleja (5) (Lugar)

DOMICILIO: Uruguay 1351 Bis Bis(6) (Calle / Nº) ..... (Teléf.) SALTO (7) (Ciudad o Localidad)

PROFESION U OCUPACION: Doctor - Profesor Efectivo

LUGAR: ..... CARGO: .....

Partido Colorado/Pacheco-Cravioto/Nov/982 (8)- CONVENCIONAL (9)

IDEOLOGIA POLITICA: Marxista CLASIFICACION: .....

DATOS COMPLEMENTARIOS: Casado(7) (Est. Civil / Cónyuge / Hijos)

.....

Otros familiares [redacted]

Fecha	Documentos	152873 ANTECEDENTES A REGISTRAR #2
01.4.82	D.13417	-En la ciudad de Salto se viene realizando la reactivación de la actividad política en los sectores del Partido Colorado.-El causante concurre a una cena que se realizó en el domicilio del Profesor Miguel Bellagamba, donde asistieron además los dirigentes departamentales, Wilfredo Paiva, César Hernandez Cossio.-Los temas abordados estuvieron referidos a los estatutos de los Partidos Políticos y la realización de las elecciones internas.- Eval:B-1. (SJ)
09.06.82	15.766	Suplente del Comité Ejecutivo del Movimiento Nacional "Nuevo Uruguay". Eval: A-1.- (VL) (GM) (LA) (M).
10/AGO/82	17614	- Figura en el 2 lugar de la lista JAB del Partido Colorado Agrupación "VIVA BATLLE" departamento de Salto como Candidato para integrar los Deliberantes Departamentales y Convenciones Nacionales en las elecciones Internas de los Partidos Politicos del 28/XI/982.- - Por Oficio Nº645/D-I-/982 el SID comunica a la Corte Electoral que de acuerdo a las disposiciones vigentes, no existen objeciones para que el causante integre la lista de referencia.-Indica del (1) al (8).(K)(MB).-
17/4/73	4198	-Figura en lista de infiltración Marxista en el Instituto Normal de Salto.(Evaluacion B-6) (K).-

FECHA	DOCUMENTOS	ANTECEDENTES A REGISTRAR 152873 +3
		VIGO FERREIRA, Nelson Yamandú.-
13/1/88	2691/ 072	Electo 2 Titular del Organo Deliberante Nacional del Partido COLORADO por el Departamento de SALTO Hoja de Votación J.A.B. de acuerdo al resultado de las Elecciones Internas de los Partidos Políticos habilitados, efectuadas el 28-XI-82. — Eval. A-1 (XX).
17.9.83	16379/46	31.5.82:En la fecha se establece que el causante es uno de los principales dirigentes del sector de Jorge PACHECO ARECO(Lista 22) del P.Colorado en el Dpto.de Salto.Cabe agregar que dicho grupo appya al actual Proceso.-Eval:B-1(AD)

VARIOS

19.08.82

JUNTA DE COMANDANTES EN JEFE
S. I. D.

52874-4

Dep. I #1 Secc. I

Sub. Secc. A/N

Ficha N.º ..... Confec. .....

VIGO de DUBRA Olga María

Apellidos Nombres

DOCUMENTOS: C/C ..... C/I. .....

Serie N.º N.º Dpto.

OTROS DOC. .....

Pasaporte Lib. Enrol. etc.

NACIMIENTO: .....

Fecha Lugar

DOMICILIO: .....

Calle N.º Teléf. Ciudad o Localidad

PROFESION U OCUPACION: .....

LUGAR: ..... CARGO: .....

IDEOLOGIA POLITICA: ..... CLASIFICACION: .....

DATOS COMPLEMENTARIOS: .....

Est.Civil Cónyuge Hijos

.....

Otros familiares

Fecha	Documentos	152874 ANTECEDENTES A REGISTRAR #2
05.08.82	17493	"LA MAÑANA", 04.08.82: Firma un manifiesto de adhesión al Movimiento "POR PACHECO PRESIDENTE", el cual integra. Indica ( ) ( ) (GM)(LA)

SERVICIO DE INFORMACION
DE DEFENSA
Dep. I

152875-1

F1 Sección
Act. Ant. Nac.
Ficha Nº .....

Nombres y Apellidos: VIGO

Pedro.-

Fecha de Nacimiento: .....

Lugar de Nacimiento: .....
(País - Ciudad o Localidad - etc.)

Cred. Cív.: Serie ..... Nº ..... Ced. Identidad: .....

Otros documentos: .....
(Pasaporte — Libreta Enrolam. — etc.)

FOTO

Domicilio: .....
(Ciudad o Localidad) (Calle) Nº Teléf

Filiación

Edad aparente ..... Color del Cutis .....

Color del Cabello ..... Estatura Aproximada .....

Complexión ..... Aspecto Social .....

Señas particulares .....

.....

Ficha confeccionada en Montevideo el 13 [illegible] de 1969.-

Fórm. 1

152875

F2

ACTIVIDADES

(1) **Laborales:** Profesión ..... Lugar de trabajo .....

Cargo ..... Antigüedad .....

Otras Actividades .....

(2) **Políticas:** Ideología (1) Comunista ..... Actuación .....

Antecedentes .....

Antecedentes familiares .....

(3) **Sociales:** Estado Civil ..... Religión ..... Figuración .....

Grado Instrucción ..... Lugares que frecuenta .....

(4) **Económicas:** Situación ..... Capital aprox. ..... Vehículo .....
marca y Nº

Otros datos .....

Datos Complementarios .....

Apreciación Personal Gral. .....

VIGO

Pedro.-

FICHA COMPLEMENTARIA

#3

Documento 152875

Fecha	Origen	ANTECEDENTES
16-VI-1966.	B.18- D.7.-	Figura en relación como de ideología o tendencias comunistas, de la seccional 1ra. del Dpto . de Canelones.- Indica ideología ① .-

VARIOS

F 1

JUNTA DE COMANDANTES EN JEFE

S. I. D.

152876-9 Dep. I Secc. I Sub Secc. A/N

Ficha Nº ..... Confec. 22.7.83

VIGO CALERO — Silvia Elena Susana

Apellidos — Nombres

DOCUMENTOS: C/C. ..... Serie ..... Nº ..... C/I. 1.165.567 Nº ..... Dpto. .....

OTROS DOC. ..... Pasaporte ..... Lib. Enrol. ..... etc. .....

NACIMIENTO: ..... Fecha ..... Lugar .....

DOMICILIO: ..... Calle ..... Nº ..... Teléf. ..... Ciudad o Localidad .....

PROFESION U OCUPACION: .....

LUGAR: ..... CARGO: .....

IDEOLOGIA POLITICA: ..... CLASIFICACION: .....

DATOS COMPLEMENTARIOS ..... Est. Civil ..... Cónyuge ..... Hijos .....

..... Otros familiares .....

Fecha	Documentos	152876 ANTECEDENTES A REGISTRAR	F2
22.7.83	24737/83 Pag.40	-3.3.83-Figura en una relación de personas refugiadas en Brasil al amparo de ACNUR. Fecha de ingreso el 5.2.80, Solicitó visa.-Eval A-2 (V)	

JUNTA DE COMANDANTES EN JEFE 1528 V-7

S. I. D.

Dep. I ≠1 Secc. I

Sub Secc. A/N

Ficha Nº ..... Confec. 06.10.8

VIGO PAZ — Apellidos

Silvia Raquel — Nombres

DOCUMENTOS: C/C BCA.28.072 — Serie / Nº — C/I. 1.133.591/3 — Nº / Dpto.

OTROS DOC. ..... — Pasaporte / Lib. Enrol. / etc.

NACIMIENTO: 05.12.48 — Fecha — Uruguay. — Lugar

DOMICILIO: Aconcagua 5306 apto.08. — Calle / Nº / Teléf. / Ciudad o Localidad

PROFESION U OCUPACION: Funcionario de ANCAP.

LUGAR: Div.Alcoholes.Gcía.Adm.Gral. Secc.Org. y Sistemas. CARGO: Contador.

IDEOLOGIA POLITICA: ..... CLASIFICACION: .....

DATOS COMPLEMENTARIOS: ..... — Est. Civil / Cónyuge / Hijos

..... — Otros familiares

Fecha	Documentos	152877 ANTECEDENTES A REGISTRAR F2
21.07.81	Doc.6195	-Fué dado de baja por renuncia.Ingresó el 18.09.80.- EVAL:A-1. (SJ).-
19/2/82	----	Se contestó Memo. (A) Nº 279/982 para la ESEDENA. (MS)

Imp. Nacional 716/79

SERVICIO DE INFORMACION DE DEFENSA

Dep. 1

V A R I O S

152870 -5

FSI

Confeccionado el 15/6/77

Apellidos VIGO CASCO

Nombres Waldemar

Fecha de Nacimiento 21 años en 1967(4)

Lugar de Nacimiento Uruguay(2)

Est. Civil soltero(3)

Cred. Cívica ..... Céd. Identidad 39.719 (Canelones)(1)

Otros Documentos .....

Ocupación Auxiliar 2do. Caja 24.

F O T O

Padre .....

Madre .....

Domicilio Florencio Sanchez 382 Ciudad Canelones

Otros datos: Baltasar Brun 834 Dpto. Canelones en 1967(5)

chiesa hnos. - 4 000 - 5/77

FICHA COMPLEMENTARIA

FS2

DOCUMENTO		ANTECEDENTES
Fecha	Origen	152878
2/8/76	Doc. 1036	22/2/974: En la fecha se establece que recibe desde Pekín, un almanaque de la firma Guozi Shudian dirigido en forma personal . 1/5/967: Detenido en la fecha, cuando abandonaba el local del MJSP, en averiguación de los hechos ocurridos en oportunidad de la manifestación organizada por la C.N.T..* (I). **Evaluación B-2.**
12.10.83	31109/105 169	**Indica idem al doc.1036/76. Eval.A-2.(ME)**

MINISTERIO DE DEFENSA NACIONAL
S. I. D.

152879 -3

Dep. 1 Secc. 1
Sub-Secc. G
Ficha N.o ..... Confec. 1971

VIGO (Apellidos) Wilman (Nombres)

F 1

DOCUMENTOS: C/C ..... (Serie, N.o) C/I ..... (N.o, Dpto.)

OTROS DOC. ..... (Pasaporte, Lib. Enrol., etc.)

NACIMIENTO ..... (Fecha, Lugar)

DOMICILIO: ..... (Calle, N.o, Teléf., Ciudad o Localidad)

PROFESION U OCUPACION: Empleado de laboratorio

LUGAR: Dispert CARGO: Activiste

IDEOLOGIA POLITICA ..... CLASIFICACION .....

DATOS COMPLEMENTARIOS ..... (Est. Civil, Conyuge, Hijos)

otros familiares

	Documentos	152879 ANTECEDENTES A REGISTRAR	
0	Bol sima 9/1-70	Se postula en la lista Nº1 leme unidad gremial Sub-leme ejemplo y accion en las elecciones del Sindicato de la ind. del medicamento y afines	7

"VARIOS"

JUNTA DE COMANDANTES EN JEFE

S. I. D.

152880-1

Dep. I Secc. I

Sub Secc. A/N

Ficha Nº ..... Confec. 21/10/82

VIGORITO Carlos

Apellidos Nombres

DOCUMENTOS: C/C. ..... C/I. .....

Serie Nº Nº Dpto.

OTROS DOC. .....

Pasaporte Lib. Enrol. etc.

NACIMIENTO: .....

Fecha Lugar

DOMICILIO: Acevedo Díaz 1263 (1967)

Calle Nº Teléf. Ciudad o Localidad

PROFESION U OCUPACION: .....

LUGAR: ..... CARGO: .....

IDEOLOGIA POLITICA: ..... CLASIFICACION: .....

DATOS COMPLEMENTARIOS .....

Est. Civil Cónyuge Hijos

.....

Otros familiares

Peronista

Fecha	Documentos	52880 ANTECEDENTES A REGISTRAR
28/8/82	18.179 (R.E. 18.112)	19/7/67: En esta fecha se registra lo siguiente: Figura como propietario del vehículo Marca Sedan, Matrícula No. 191.214. Quien conducía dicho vehículo, concurrió al Platense Patín Club, donde se realizó la reunión folklórica titulada "Festival de la canción rebelde". EVALUACION: B-2. (MB) (RJ)

SERVICIO DE INFORMACION DE DEFENSA
Dep. 1

1528819 Confeccionado el 7/5/973

F1

VARIOS

FOTO

Apellidos VIGORITO LANATA

Nombres Eduardo Alberto

Fecha de Nacimiento

Lugar de Nacimiento

Est. Civil

Cred. Cívica Céd. Identidad

Otros Documentos

Ocupación

Padre

Madre

Domicilio Ciudad

Otros datos

CHIESA Hnos. Ltda. - 8.000 - 3 - 72

FICHA COMPLEMENTARIA

72

DOCUMENTO		152881 ANTECEDENTES
Fecha	Origen	
2/IV/973	Doc. 556 J.P.M.	-Con fecha 23/3/73, se encuentra detenido en la D.N.I.I., junto a otras personas, a dispocición del Juzgado de Inst. de 5to. Turno en averiguación, al hallazgo de una imprenta clandestina de cheques tipo "Travel".- ((FF))
28-3-73	Doc. 493 J.P.M.	=El día 23-3-73, fué remitido por dispocición del Sr. Juez de Inst. de 5to. Turno, por los delítos de: ESTAFA REITERADA", "FALSIFICACION DE DOCUMENTO PRIVADO" "CON TENTATIVA DE ESTAFA".- ((FF))

SERVICIO DE INFORMACION
DE DEFENSA
Dep. 1

VARIOS

152882-7 Confeccionado el 7/5/973 F1

FOTO

Apellidos VIGORITO GORGA

Nombres José María

Fecha de Nacimiento

Lugar de Nacimiento

Est. Civil

Cred. Cívica Céd. Identidad

Otros Documentos

Ocupación

Padre

Madre

Domicilio Ciudad

Otros datos

CHIESA Hnos. Ltda - 8.000 - 3 - 72

FICHA COMPLEMENTARIA F2

DOCUMENTO		152882 ANTECEDENTES
Fecha	Origen	
2/IV/973	Doc. 556 J.P.M.	-Con fecha 23/3/73, se encuentra detenido en la D.N.I.I., a disposición del Juzgado Ltdo. de Inst. de 5to. Turno, junto a otras personas, en averiguación del hallazgo de una imprenta clandestina de cheques tipo "Travel".- ((FF))
28-3-73	Doc. 493 J. P. M.	=El día 23.3.73, fué dejado en libertad por disposición del Sr. Juez de Inst. de 5to. Turno.- ((FF))

JUNTA COMANDANTES EN JEFE
Dep. 1

152883 -5 Confeccionado el 16 SET. 1976 FS-1

V A R I O S

FOTO

Apellidos VIGORITO

Nombres Raúl

Fecha de Nacimiento

Lugar de Nacimiento

Est. Civil

Cred Cívica ..... Céd. Identidad .....

Otros Documentos

Ocupación Director Profesor del Instituto de Economía.

Padre

Madre

Domicilio ..... Ciudad .....

Otros datos

MARXISTA

IMP. CHIESA Hnos. Ltda. 3.000 - 8 - 76

FICHA COMPLEMENTARIA

B-2

DOCUMENTO		152883 ANTECEDENTES
Fecha	Origen	
10.4.76	Doc.0521	- 6.9.973.- COMPAÑERO de fecha 4.IX.973. pública sus declaraciones referente a la clausura del Instituto Normal. 19.8.973.- LA MAÑANA.- Candidato por la Facultad de Ciencias Económicas orden docente para integrar la Asamblea General del Claustro Universitario. 8.6.974.- EL POPULAR de fecha 22.6.970.- Integra un grupo de profesores que dictan clases en el curso "Realidad Economica Nacional". que se lleva a cabo en la Facultad de Medicina, organizado por la Universidad de la República. 27.XII.74.- Referente a la candidatura del titular a la Samblea General del Claustro Universitario se establece que integró la Lista 126 Lema "Libertades y Automomía" de tendencia izquierdista.- (SS).
28/8/78	- - - - -	Se contestóe en Memo. (A) No. 2777/978 para el C-2/ESMACO(PP)
29.10.83	.....	- Se hizo Memo (A) No. 2500/83 para ANALISTAS (i).-
9-11-83	31648/030	Indica Idem. Doc.0521/76, aportando: 3-3-76: Escritor de la publicación mensual "INFORMACIONES" que trata sobre economía política que pro-

VIGORITO, Raul

FECHA	DOCUMENTOS	152883 ANTECEDENTES A REGISTRAR	F-3

pagandiza el Cr.Luis A. FAROPPA.
26-6-78: Integra nómina de docentes dada a publicidad el 28-6-68 por la Federación de Docentes Universitarios del Uruguay, que suscriben un COMPROMISO en el que rechazan y se comprometen a resistir todo tipo de intervención del Poder Ejecutivo, en la Universidad de la República. Ev.1 A-2 (SI).

SERVICIO DE INFORMACION DE DEFENSA
División I

MINISTERIO DE DEFENSA NACIONAL
SERVICIO DE INFORMACION DE DEFENSA
M/F
152884 -3

.....Sección 71
Act. Ant. Nac. [redacted]
Ficha Nº .....

Nombres y Apellidos: VIGORITO, Vicente.

Fecha de Nacimiento: .....

Lugar de Nacimiento: .....
(País - Ciudad o Localidad - etc.)

Cred. Civ.: Serie ..... Nº ..... Ced. Identidad: .....

Otros documentos: .....
(Pasaporte - Libreta Enrolam. - etc.)

FOTO

Domicilio: .....
(Ciudad o Localidad) (Calle) Nº Telef.

Filiación
- Edad Aparente ..... Color del Cutis .....
- Color del Cabello ..... Estatura Aproximada .....
- Complexión ..... Aspecto Social .....
- Señas particulares .....

Ficha confeccionada en Montevideo, el 11 de marzo de 1966.-

152884

#2

ACTIVIDADES

(1) **Laborales:** Profesión ..... Lugar de trabajo .....

Cargo ..... Antigüedad .....

Otras Actividades .....

(2) **Políticas:** Ideología ..... Actuación .....

Antecedentes .....

Antecedentes familiares .....

(3) **Sociales:** Estado Civil ..... Religión ..... Figuración .....

Grado Instrucción ..... Lugares que frecuenta .....

(4) **Económicas:** Situación ..... Capital aprox. ..... Vehículo .....
marca y Nº

Otros datos .....

Datos Complementarios .....

Apreciación Personal Gral. .....

VIGORITO, FICHA COMPLEMENTARIA Vicente.

Documento		152884 Antecedentes #3
Fecha	Origen	
28-Ene-66.	B-7-D-1.-	- Con motivo de cumplir el diario "El Popular", el IX Aniversario, firma una carta abierta dirigida a los trabajadores, dirigentes y personalidades sindicales y populares, en la cual hace un llamamiento en adhesión del homenaje al diario de referencia que se realizará en el Palacio de Sud América el 11 de febrero del corriente año.-

SERVICIO DE INFORMACION DE DEFENSA

Dep. 1

152885 — Confeccionado el 12 JUL. 1974 ±1

V A R I O S

FOTO

Apellidos VIGOUROUX MARCENARO

Nombres Carlos

Fecha de Nacimiento

Lugar de Nacimiento

Est. Civil

Cred Cívica ..... Céd. Identidad

Otros Documentos

Ocupación Estudiante del Liceo No. 17

Padre

Madre

Domicilio Cufré 2481 Apto. 1. Ciudad

Otros datos

[redacted]

Imp. CHIESA Hnos. Ltda. 10.060 - 12 - 73

FICHA COMPLEMENTARIA

F2

DOCUMENTO		152885 ANTECEDENTES
Fecha	Origen	
31.I.74	Doc. 1330	-Figura en una lista de estudiantes activistas del Liceo No. 17.- (UU) EVAL. B-2.-

JUNTA DE COMANDANTES EN JEFE

S. I. D.

VARIOS 152886-8 Dep. I Secc. I Sub Secc. A/N

Ficha Nº ..... Confec. 5/1/82

VIGOUROUX — Apellidos

Rodolfo (h) — Nombres

DOCUMENTOS: C/C ..... Serie ..... Nº ..... C/I. ..... Nº ..... Dpto.

OTROS DOC. ..... Pasaporte ..... Lib. Enrol. ..... etc.

NACIMIENTO: ..... Fecha ..... Lugar

DOMICILIO: Melitón Gonzalez Nº 1321 (1963) — Calle — Nº — Teléf. — Ciudad o Localidad

PROFESION U OCUPACION: .....

LUGAR: ..... CARGO: .....

IDEOLOGIA POLITICA: ..... CLASIFICACION: .....

DATOS COMPLEMENTARIOS: ..... Est. Civil ..... Cónyuge ..... Hijos

ninguna

..... Otros familiares

Fecha	Documentos	ANTECEDENTES A REGISTRAR
		152886
10/9/981	C.H.C.P. No 6598 PERMANENCIA DE MONTEVIDEO.-	ANTECEDENTES REGISTRADOS EN EL DPTO. No 3 DE LA D.I.I.
		28/3/963 - Figura en una nómina de simpatizantes anarquistas ocupada en el allanamiento practicado en el domicilio de David ROSENGURT. (L).-
		5/I/982 - En la fecha se contestó dicha constancia, SIN ANOTACIONES, en este Servicio a nombre de VIGOUROUX CHIUSANO, Rodolfo Pascual Jorge, solicitada por la Dirección Gral. del Catastro Nacional, no pudiéndose precisar si se trata de la misma persona. (L).-
15.12.981	1949/79 Pág.001	"EL POPULAR" 2.10.968: Firmante de una nómina de adherentes a la Sociedad de Arquitectos del Uruguay en solidaridad con la Universidad y por el pronto levantamiento de las M.P.S.- (FE)

SERVICIO DE INTELIGENCIA

Div. I (Seguridad)

Sección .....

MINISTERIO DE DEFENSA NACIONAL
SERVICIO DE INFORMACION DE DEFENSA

M / F

Ficha No. 52887-6

Confeccionada el 10-XI-964

Foto

Apellidos VIID

Nombres Dalibor

Fecha de Nacimiento: .....

Lugar de Nacimiento: .....

Cred. Civ.: ..... Ced. Identidad: .....

Prontuario: ..... F. Censal: .....

Padre: .....

Madre: .....

Domicilio: ..... Ciudad: .....

Otros datos (Documentos y señas personales) Ingeniero

.....

.....

FICHA COMPLEMENTARIA

Documento			152887 Antecedentes F2
Nº	Fecha	Origen	
	4-Vi-964	B-75(1) D-232	Con objeto de despedir al reseñado que regresa a su país se realizó en el día de ayer un acto en EXIMPLA, donde se presento al Ing.KAREL KOUBEX que atenderá a partir de la fecha los asuntos de LIGNA en el Uruguay.-

SERVICIO DE INFORMACION DE DEFENSA

Dep. 1

152888-4

Confeccionado el 2 de junio de 1976

#1

VARIOS

FOTO

Apellidos VIJANDE de ALVEZ BECERRA CABRERA (1)

Nombres CELIA MARIA (2)

Fecha de Nacimiento

Lugar de Nacimiento

Est. Civil

Cred Cívica Céd. Identidad

Otros Documentos

Ocupación Maestra (Esc. No.119) DIRECTORA (3) C. LARGO (4)

Padre

Madre

Domicilio Ciudad Dto Cerro Largo

Otros datos

[redacted]

Imp. CHIESA Hnos. Ltda. 10.000 - 12 - 73

FICHA COMPLEMENTARIA

#2

DOCUMENTO		152888 ANTECEDENTES
Fecha	Origen	
2.4.76	O 477	-Figura en una lista de maestros destituidos por el Consejo de Educación Primaria.-(P).Eval.A-1.- 14.12.77-Fue contestado por MEMO(A)Nº 3657/77 para el Dpto. II del E.M.E.-qq-.
25.05.82	D. 15210/ 176 REGISTRADA	Funcionario del CONAE que fue sumariado en aplicación del procedimiento disciplinario previsto en la Ordenanza No. 17. Destituido por R. I. No. 7/81/77, de 8/3/77.-* Evaluación: A-1. Indica (1) (2) (3) (4) (VL) * Se aconsejó no darle entrada de Dirección

VARIOS

23.06.82

Dep. 1 ≠1 Secc. 1

Sub Secc. A/N

Ficha Nº ..... Confec. .....

JUNTA DE COMANDANTES EN JEFE
S. I. D.

152889-2

VIKTOROVNA PETROVA — Apellidos

Nadejda — Nombres

DOCUMENTOS: C/C ..... Serie ..... Nº ..... C/I. ..... Nº ..... Dpto.

OTROS DOC. CK-669778
Pasaporte — Lib. Enrol. — etc.

NACIMIENTO: En 1952 en Distrito de CHITA
Fecha — Lugar

DOMICILIO: ..... Calle ..... Nº ..... Teléf. ..... Ciudad o Localidad

PROFESION U OCUPACION: .....

LUGAR: ..... CARGO: .....

IDEOLOGIA POLITICA: ..... CLASIFICACION: .....

DATOS COMPLEMENTARIOS: Casada con Alexei Ivanovich Petrov
Est. Civil — Cónyuge — Hijos

Otros familiares [redacted]

Fecha	Documentos	52889 ANTECEDENTES A REGISTRAR #2
22.03.82	12.923	Solicita visa para viajar ante el Consulado Uruguayo en Moscú. Evaluación:A-1.Indica ( ) ( ) ( ) ( ) ( ) (M)(VL)(LA)(GM).

21.9.79

F 1

JUNTA DE COMANDANTES EN JEFE 152890-0 Dep. I Secc. I

S. I. D. Sub Secc. A/N

Ficha Nro. _____ Confec. _____

VIKONIS PETRAUSKAITE — Guillermo(1)José
Apellidos — Nombres

DOCUMENTOS: C/C B.A.B.27739(2) C/I. 976.977.(3)
Serie Nro. Nro. Dpto.

OTROS DOC. Reg.Fot.1.759.233(4) Pte.310.905(5)
Pasaporte Lib. Enrol. etc.

NACIMIENTO: Oriental 35 años 27.01.44(5)Mdeo
Fecha Lugar

DOMICILIO: Héctor Miranda 2437.-/Domingo Arena 4582(1966)(6)
Calle Nro. Teléf. Ciudad o Localidad

PROFESION U OCUPACION: Despachante de Aduana

LUGAR: _____ CARGO: _____

IDEOLOGIA POLITICA: _____ CLASIFICACION: Juv. Socialista del Uruguay(7)

DATOS COMPLEMENTARIOS: Casado
Est. Civil Cónyuge Hijos

Hijo de: Pranas VIKONIS BAKONYTE y Susa[illegible]SKAITE(8)
Otros familiares

Fecha	Documentos	152890 ANTECEDENTES A REGISTRAR FZ
8.6.79	D.0657	-FUE motivo de una investigación por parte policial, al estar relacionado en un trámite relativo a una importación de papa de semilla, en el cual se involucra a un Sr. Oficial General de las FF.AA. de agilitar dicho trámite y recibir una abultada sum suma de dinero por su intervención.- (DICHO DOCUMENTO POSEE ACTA DE DECLARACION)(M).-
18.09.82 (R.E.18796)	D.19451	20.05.65 - Figura en lista de Organizadores de un baile a beneficio de las Juventudes Socialistas del Uruguay, según material ocupado en el allanamiento del domicilio de Felix MONTALDO y Ricardo VIDAL.- 26.08.66 - Sale como testigo en el Exp. de la Direccion Gral de Migración a nombre de Julio Próspero RODRIGUEZ NOVOA.- 29.11.78 - Detenido por la Brigada de Narcóticos ante solicitud de la Dir. de Invstigaciones de la J.P. de Colonia.- Posteriormente fue entregado a un funcionario de dicha repartición, quien procedió a su traslado a ese Dpto., donde será puesto a disposición de la Justicia Letrada de 1ra. Instancia Dptal..- 13.02.80 - Solicita pasaporte para viajar a Brasil, EE.UU., Canadá, y España por turismo y negocios.- La entrega del Dto fue autorizada por la DII.-(NN)

152890

FECHA	DOCUMENTOS	ANTECEDENTES A REGISTRAR VIKONIS PETRAUSKAITE GUILLERMO JOSE F3
09.9.82	D. 18796	Figura en el 132 lugar de la lista ACT del Partido Colorado Agrupación "Amigos de Pacheco" Dpto. de Montevideo como candidato para integrar los Deliberantes Departamentales y Convenciones Nacionales en las Elecciones internas de los PP.PP. del 28 de Noviembre de 1982. (NN) (1.218)
18.10.82		Por Oficio Nº. 962/82 el S.I.D. comunica a la Corte Electoral, que de acuerdo a las disposiciones vigentes, no existen objeciones para que el causante integre la lista de referencia. (NN)

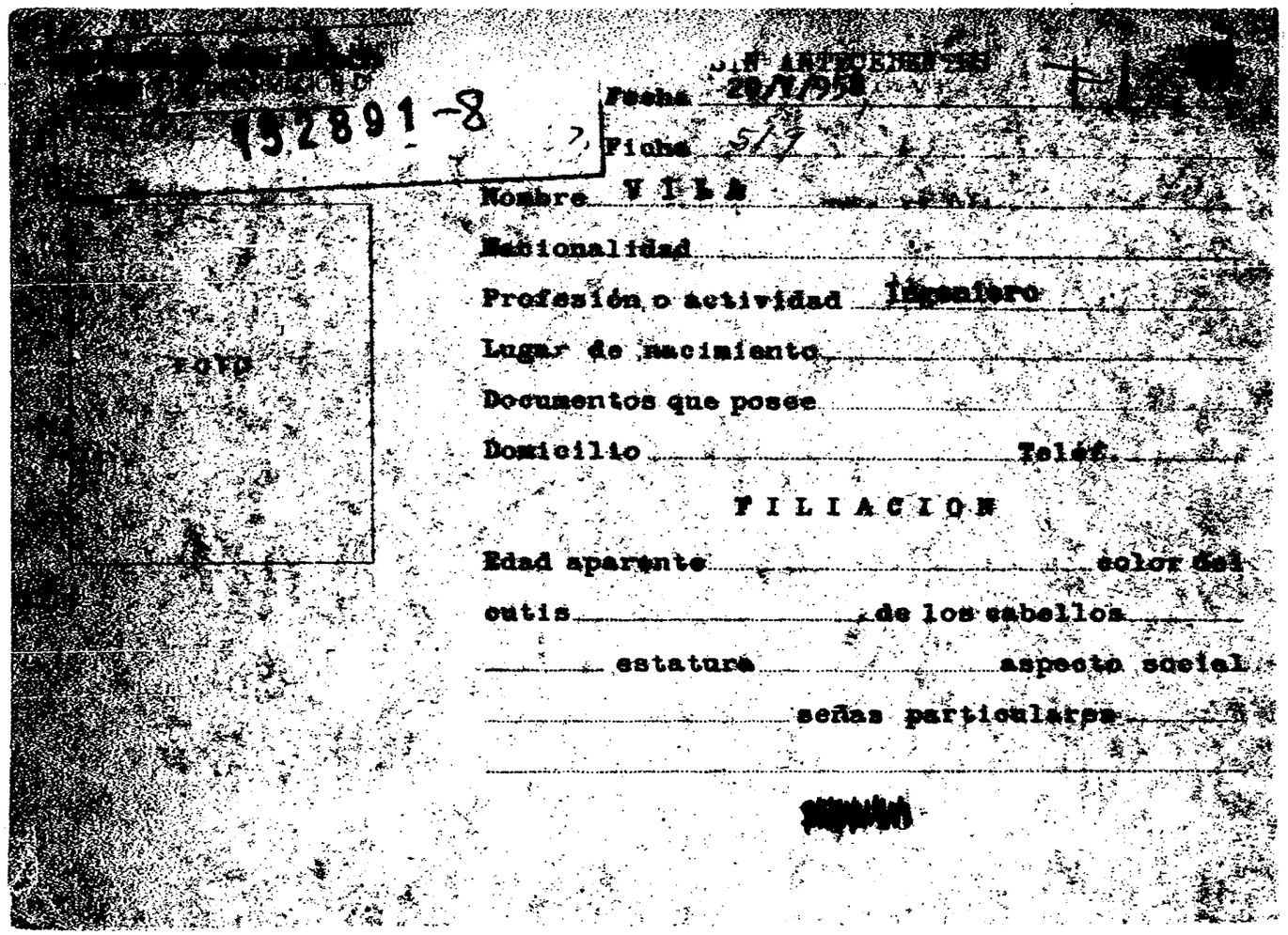

152891-8

Fecha 20/1/953

Ficha 517

Nombre V I L A

Nacionalidad

Profesión o actividad Ingeniero

Lugar de nacimiento

Documentos que posee

Domicilio Teléf.

F I L I A C I O N

Edad aparente color del

cutis de los cabellos

estatura aspecto social

señas particulares

Fecha	Contenido
[illegible]/58	Of.S.701/958
	Bn.Ing.3

152891

Lugar donde frecuenta

afiliado a

actividad política y donde actúa

Usina Hidroeléctrica de Bayegorria.

Presidente de Antel (1)

Antecedentes policiales

vehiculos que posee o que guía

nombre y número de

personas que forman su familia

DATOS COMPLEMENTARIOS

1)- Comunicó a Rincón de Bonete, desde Baygorria, que los periodistas rusos irían a visitar dicha obra, deseaban adelantar la fecha de visita para el día 24/V en vez del 25.-

12/V/958 - 2.400

FECHA	DOCUMENTOS	VILA 152891 ANTECEDENTES A REGISTRAR F3
29.06.81	Doc.5303	Montevideo 13 de Mayo de 1981. En Telex diplomático dirigido a la delegación Uruguaya en Nueva York, se anuncia el arribo de la delegación Uruguaya integrada por el causante como presidente de Antel, el Contador MEDINA, Doctor ECHEVARRETA, Sr. SANMARINO y el delegado del poder Ejecutivo; dicho arribo se realizará el día 13 de Mayo, en vuelo 202 de Panamericn procedente de Río de Janeiro. Esta delegación tiene como fin solicitar un prestamo del Banco Mundial Eval.: A-2 (AN) Indica: (1)

JUNTA DE COMANDANTES EN JEFE
S. I. D.

152892-6

+1

Dep. I Secc. I
Sub Secc. A/N
Ficha Nro. ____ Confec 27-9-78

VILA de GOMEZ — Alba
Apellidos — Nombres

DOCUMENTOS: C/C BRA 17619 C/I. ____
Serie Nro. Nro. Dpto.

OTROS DOC. ____
Pasaporte Lib. Enrol. etc.

NACIMIENTO: 42 años en 1963
Fecha Lugar

DOMICILIO: Florencio Escardó 1490 Montevideo
Calle Nro. Teléf. Ciudad o Localidad

PROFESION U OCUPACION: Labores

LUGAR: ____ CARGO: ____

IDEOLOGIA POLITICA: ____ CLASIFICACION: ____

DATOS COMPLEMENTARIOS: ____
Est. Civil Cé[redacted] Hijos

Otros familiares

Fecha	Documentos	152892 ANTECEDENTES A REGISTRAR FB
17-4-74	Doc.1776	-Afiliado al Partido Comunista con el N°19189,fecha de ingreso:19-1-63.(Microfilm Incautado a Rodmay Arismendi) Eval.B-2 (V)

J. C. J.

Dpto. 1

ANTINACIONAL 152892 6.7.76 F3

Apellidos VILA de GOMEZ

Nombres Alba

Documentos: Labores - Afil.P.C. Nº 19189

Ant, Secc: A B C D E G V

XX ☐ ☐ ☐ ☐ ☐ ☐

Secreto

152892 **ANTECEDENTES** #4

Doc.0001/76.-(U) Eval. B-2.-

Edad: 42 años - Or.

FEcha de Ingreso:19/1/63

Dom: Florencio Escardó 1490 - Caiguá.-

Doc: Ileg.

VARIOS

JUNTA DE COMANDANTES EN JEFE
S. I. D.

152893-4

Dep. I +1 Secc. I

Sub Secc. A/N

Ficha Nº ..... Confec. 21.6.82

VILA LEZAMA — Alberto
Apellidos — Nombres

DOCUMENTOS: C/C ..... C/I. 485.481
Serie — Nº — Nº — Dpto.

OTROS DOC. 329877(1)
Pasaporte — Lib. Enrol. — etc.

NACIMIENTO: .....
Fecha — Lugar

DOMICILIO: .....
Calle — Nº — Teléf. — Ciudad o Localidad

PROFESION U OCUPACION: .....

LUGAR: ..... CARGO: .....

IDEOLOGIA POLITICA: ..... CLASIFICACION: .....

DATOS COMPLEMENTARIOS: .....
Est. Civil — Cónyuge — Hijos

PADRES: Emiliano Vila y Angela Lezama.

.....
Otros familiares

[redacted]

Fecha	Documentos	152893 ANTECEDENTES A REGISTRAR 72
11.05.82	14.702	Solicita autorización para expedir Pasaporte en el Consulado Uruguayo en Viena, por haber extraviado el anterior. Eval: A-1.- (VL) (GM) (LA) (M).
26.05.82	15.272	Autorízasele a expedir o renovar pasaporte en el Consulado Uruguayo en Roma.Eval.A-1.- Indica ( ) ( ) ( ) ( ) ( ) (GM)(LA)
7.4.83	21058/82	-1982-A través del Consulado Uruguayo en Viena, formuló denuncia por el robo de su pasaporte.Eval:A-1(M)Inu.(1)

MINISTERIO DE DEFENSA NACIONAL
S. I. D.

152894-2

13 JUN 1979

Dep. I +1 Secc. I

Sub - Secc. G

Ficha Nro. Confec.

VILA COLLAZO — Apellidos

ALBERTO NELSON — Nombres

DOCUMENTOS: C/C ..... Serie ..... Nro. C/I. ..... Nro. ..... Dpto.

OTROS DOC. ..... Pasaporte ..... Lib. Enrol. ..... etc.

NACIMIENTO: ..... Fecha ..... Lugar

DOMICILIO: M.Sagasta 127 Ap.1 — Calle — Nro. — Teléf. — Ciudad o Localidad

PROFESION U OCUPACION: .....

LUGAR: ..... CARGO: .....

IDEOLOGIA POLITICA: ..... CLASIFICACION: Dirigente

DATOS COMPLEMENTARIOS: ..... Est. Civil ..... Conyuge ..... Hijos

Otros familiares

Fecha	Documentos	ANTECEDENTES A REGISTRAR
13.6.75	842	52894 Vice Presidente del Sindicato de Obreros de Regusci y Voul-
	Ev.A-1..	minot.-(E).-

F2

JUNTA DE COMANDANTES EN JEFE

S. I. D.

152895-9

Dep. I +1 Secc. I

Sub Secc. A/N

Ficha Nº ..... Confec. 29.9.81

VILA GOLDARACENA — Apellidos

Alberto Luis — Nombres

DOCUMENTOS: C/C ..... Serie ..... Nº ..... C/I. ..... Nº ..... Dpto.

OTROS DOC. ..... Pasaporte ..... Lib. Enrol. ..... etc.

NACIMIENTO: ..... Fecha ..... Lugar

DOMICILIO: ..... Calle ..... Nº ..... Teléf. ..... Ciudad o Localidad

PROFESION U OCUPACION: I.M.M.

LUGAR: ..... CARGO: .....

IDEOLOGIA POLITICA: ..... CLASIFICACION: .....

DATOS COMPLEMENTARIOS: ..... Cónyuge ..... Est. Civil ..... Hijos

..... Otros familiares [redacted]

Fecha	Documentos	152895 ANTECEDENTES A REGISTRAR #2
16.9.81	7880	-Se establece que el causante es el titular de la siguiente anotación,(por parte del Delegado del S.I.D. en Montevideo) : 24.10.973 - Figura como 40° candidato a la Asamblea de Delegados de la lista 22 de Cooperativa Municipal de ADEOM con el sub-lema "Honradez y Trabajo" para el periódo 1974/76. Dicha lista es de tendencia comunista.- (C)

Imp. Nacional 716/79

VARIOS

JUNTA DE COMANDANTES EN JEFE

S. I. D.

Dep. I. Secc. I

Sub Secc. A/N

152896 -7

Ficha Nº ..... Confec. 16.2.83

VILA CAMARANO — Apellidos

ALVARO RAUL — Nombres

DOCUMENTOS: C/C. A.Z.A. 26399 (Serie, Nº) C/I. 1.295.458 (Nº, Dpto.)

OTROS DOC. ..... (Pasaporte, Lib. Enrol., etc.)

NACIMIENTO: 9.5.1955 Montevideo (Fecha, Lugar)

DOMICILIO: Francisco Soca 1416 ap.5 (Calle, Nº, Teléf., Ciudad o Localidad)

PROFESION U OCUPACION: 1972-a1973 est.liceal J.P.Varela- 1974 a 1977 Prep. en Liceo No.28 1978 Honorario en el Frig.Nacional como inspector Veterinario.-1979 a la fecha est.Facultad de Veterinaria.-

LUGAR: ..... CARGO: .....

IDEOLOGIA POLITICA: ..... CLASIFICACION: .....

DATOS COMPLEMENTARIOS soltero (Est. Civil, Cónyuge, Hijos)

HIJO DE: ALBERTO Y LILIA.- (Otros familiares)

Fecha	Documentos	ANTECEDENTES A REGISTRAR
9.12.82	C.I.C.P.No. 392.SECC.9na.MONTEV. INGRESO.-	25.1.83: En la fecha se contestó dicha constancia CON ANTECEDENTES a nombre de VILA, Alvaro, para ingreso en la I.M.M., no pudiéndose establecer que dichos antecedentes le pertenezcan al titular de la constancia. (MV).-

52896

FR

24.3.82.- (SS) #3

JUNTA DE COMANDANTES EN JEFE 152896

S. I. D.

Dep.I Secc. I

Sub Secc. **A/N**

Ficha Nro. ..... Confec. .....

VILA **ALVARO**

Apellidos Nombres

DOCUMENTOS C/C. ..... C/I. .....

Serie Nro. Nro. Dpto.

OTROS DOC. .....

Pasaporte Lib. Enrol. etc.

NACIMIENTO: .....

Fecha Lugar

DOMICILIO Soca No.1416 Apyo.5 Piso 2 casi Rivera.-

Calle Nro. Teléf. Ciudad o Localidad

PROFESION U OCUPACION: Estudiante del Liceo No.12.-

LUGAR: ..... CARGO: .....

IDEOLOGIA POLITICA: ..... CLASIFICACION: .....

DATOS COMPLEMENTARIOS: .....

Est. Civil Cónyuge Hijos

.....

Otros familiares

FECHA	DOCUMENTOS	152896 ANTECEDENTES A REGISTRAR	F9
14.1.82	D.10978	- 1.2.70.- Afiliado a la U.J.C. con el No.24795, según microfilm incautado por O.C.O.A. en procedimiento realizado el 21 de Diciembre de 1981.- EVAL: A - 1.	
24.3.82		- Se hizo Memo (A) No.563/982 para la Brig.Ing.No.1.- (SS)-	
9.12.82	C.I.C.P.No.392 SECC.9na.MONTEVIDEO.ING	-25.1.82: En la fecha se contestó dicha constancia a nombre de VILA CAMARANO, Alvaro Raúl, para ingreso en la I.M.M., no pudiéndose establecer que los antecedentes anteriormente registrados le pertenezcan. (MV).-	

JUNTA DE COMANDANTES EN JEFE 152897-5 Dep. I # 1 Secc. I

S. I. D.

Sub Secc. A/N

Ficha Nº ..... Confec. 30/9/80

VILA NAVARRO — Apellidos

Américo Carlos — Nombres

DOCUMENTOS: C/C ARA Nº 8665 — Serie / Nº — C/I. 872.553 — Nº / Dpto.

OTROS DOC. ..... — Pasaporte / Lib. Enrol. / etc.

NACIMIENTO: 10-6-940 — Fecha — Salto — Lugar

DOMICILIO: Francisco Muñoz Nº 3033 Bis Apto. 11 (desde 1967 a 1974) — Calle / Nº / Teléf. / Ciudad o Localidad

Eduardo Acevedo Nº 1468 Apto. 2 (desde 1974 a la fecha).

PROFESION U OCUPACION: Banco República

LUGAR: ..... CARGO: Sub- Jefe de Plan Agropecuario

IDEOLOGIA POLITICA: ..... CLASIFICACION: .....

DATOS COMPLEMENTARIOS: Casado — Est. Civil / Cónyuge / Hijos

Hijo de Américo Carlos y de Rosa Julia. — Otros familiares

Fecha	Documentos	52897 ANTECEDENTES A REGISTRAR AF2
9-7-970	D.N.I.I	- Año 1966- Delegado de Mesa del Frente Izquierda de Liberación- Lista 1001- en las Elecciones Nacionales del corriente año.- (N) Datos extraídos de la Constancia de Habilitación Nº1838/79 Sec. 5ta. de Montevideo.-
16-9-80		-Se remitió el Oficio Nº560/D-I/980 al Sr. Delegado del S.I.D. en el Departamento de Montevideo a efectos de que concluya el trámite de Constancia de Habilitación que había quedado sin efectos por las nuevas disposiciones. El causante se le adjudicó Constancia de Habilitación Categoría "C".- -Asimismo se remitió el Oficio Nº558/D-I/980, comunicando al B.R.O.U. la situación del causante.- (N).-
15/10/80	-----	-Se contestó Memo (A) Nº 1479/80 al B.R.O.U. (N).-
20.7.81	6117	09.10.80-Presenta recurso ante el Delegado del S.I.D. en Montevideo, al habérsele incluido en la Categoría "C" de Constancia de Habilitación, el que es elevado a este Servicio el10.7.81 para consideración(C)

Imp. Nacional 416/78

FECHA	DOCUMENTOS	VILA NAVARRO 152097 ANTECEDENTES A REGISTRAR Américo Carlos
		-05.9.81 - Por Exp.N°758/D-I/81 se comunica al Delegado del S.I.D. en Montevideo que esta Dirección ha resuelto otorgar al causante Categoría "B" de Constancia de Habilitación.(K).-
27.12.83.	2170/80.	Habiendo solicitado C.H.C.P. se le otorgó Cat."C".Eval.A.1.(AE).

FECHA	DOCUMENTOS	152897 ANTECEDENTES A REGISTRAR R4

JUNTA DE COMANDANTES EN JEFE

S. I. D.

152897

Dep. I ± 5 Secc. I

Sub Secc. A/N

Ficha Nº ..... Confec. 26/5/80

VILA — Apellidos

Américo — Nombres

DOCUMENTOS: C/C ..... (Serie / Nº) C/I. ..... (Nº / Dpto.)

OTROS DOC. ..... (Pasaporte / Lib. Enrol. / etc.)

NACIMIENTO: ..... (Fecha / Lugar)

DOMICILIO: Lavalleja Nº 1832 Ap. 6 (NOV./64) (Calle / Nº / Teléf. / Ciudad o Localidad)

PROFESION U OCUPACION: .....

LUGAR: ..... CARGO: .....

IDEOLOGIA POLITICA: ..... CLASIFICACION: .....

DATOS COMPLEMENTARIOS: ..... (Est. Civil / Cónyuge / Hijos)

102288

..... (Otros familiares)

Fecha	Documentos	152897 ANTECEDENTES A REGISTRAR ~~F6~~
	DKII	-14/12/64 - Recibe en forma personal directamente de Moscú el semanario "Novedades de Moscú .- 3/965-Suscriptor de la revista "Tiempos Nuevos", que recibe de Moscú en forma personal.- (C.H.C.P. Nº1838 SEC. 5a. MDRO. SOLICITADA EL 9/7/979 por VILA NAVARRO, Américo Carlos, que puede no tratarse de la misma persona).-(U)

Imp. Nacional 716/79

SERVICIO DE INTELIGENCIA
División I
(Seguridad)

MINISTERIO DE DEFENSA NACIONAL
SERVICIO DE INFORMACION DE DEFENSA
M/F
152899-3

Sección #1
Act. Ant. Nac.
Ficha N.° [redacted].

Nombres y Apellidos: VILA SICALA Ana María Colomba

Fecha de Nacimiento: 27 años /964.

Lugar de Nacimiento: .....
(País - Ciudad o Localidad - etc.)

Cred. Civ.: Serie ..... N.° ..... Ced. Identidad: .....

Otros documentos: PP.N°5605
(Pasaporte - Libreta Enrolam. - etc.)

Foto

Domicilio: Av.Larrañaga Nº1103
(Ciudad o Localidad) (Calle) (N.°) (Telef.)

Filiación

Edad Aparente ..... Color del Cutis .....

Color del Cabello ..... Estatura Aproximada .....

Complexión ..... Aspecto Social .....

Señas particulares (Oriental, Soltera, Estudiante de Ciencias Económicas y Bellas Artes.).-

Ficha confeccionada en Montevideo el 27 [illegible] de 1964.-

152898

ACTIVIDADES

(1) Laborales: Profesión Estudiante:Ciencias Económicas y ~~Bellas Artes.~~ Lugar de trabajo

Cargo Antigüedad

Otras Actividades

(2) Políticas: Ideología Actuación

Antecedentes Arribó a Cuba en setiembre de 1963 y partió de Cuba para España en Nov.de 1963.-30/IV/964 B-76-D-106.-

Antecedentes familiares

(3) Sociales: Estado Civil Religión Figuración

Grado Instrucción Lugares que frecuenta

(4) Económicas: Situación Capital aprox. Vehículo marca y N.o

Otros datos

Datos Complementarios

Apreciación Personal Gral.

FICHA COMPLEMENTARIA de: VILA SICALA, Ana María Colomba

Documento		Antecedentes
Fecha	Origen	152898
12-IX-64	B-75-(1)-D-188	-Identificada por la Policía como ocupante de la Universidad de la República los días 9, 10 y 11 de setiembre de 1964 en señal de protesta por la ruptura de relaciones con Cuba.- -Oriental, Soltera, 27 años, Domiciliada en: Avda. Larrañaga Nº1103.- 23/5/78.- Se hizo Memo (A) 973/978 para la D.N.I.I.(SS)-

VARIOS

JUNTA DE COMANDANTES EN JEFE

S. I. D.

152899-1

26.05.82

DEP. I SECC. I

SUB SECC. A/N

FICHA Nº ..... CONFEC. .....

VILA (Apellidos) Ariel Dante (Nombres)

DOCUMENTOS: C/C Nº ..... Dpto. ..... C/I. Serie ..... Nº .....

OTROS DOC. PASAPORTE No.178824 (Pasaporte / Li. Enrol / etc.)

NACIMIENTO: 03.03.51 (Fecha) Uruguay (Lugar)

DOMICILIO: ..... (Calle / Nº / Teléf. / Ciudad o Localidad)

PROFESION U OCUPACION: .....

LUGAR: ..... CARGO: .....

IDEOLOGIA POLITICA: ..... CLASIFICACION: .....

DATOS COMPLEMENTARIOS: ..... (Est. Civil / Cónyuge / Hijos)

..... (Otros familiares)

[redacted]

F2

FECHA	DOCUMENTOS	152899 ANTECEDENTES A REGISTRAR
14.03.77	1419/77	Regresó en Feb/977 al Uruguay junto con otros 72 uruguayos procedentes de Sydney (Australia) donde estaba radicado, a bordo del buque ruso SHOTA RUSTAVELI. Evaluación: A-1.- (VL)

Imp. Nacional 1933/78

SERVICIO DE INFORMACION DE DEFENSA
Dep. 1

152900 -7

F1

Confeccionado el 19.7.972

VARIOS

FOTO

Apellidos VILA COLOM

Nombres BARTOLOME

Fecha de Nacimiento 8.7.946

Lugar de Nacimiento España

Est. Civil

Cred. Cívica Céd. Identidad 1.021.566

Otros Documentos

Ocupación Auxiliar Bco. Aldave y Martinez

Padre Francisco Vila

Madre Catalina Colom

Domicilio Tacuarembó 1388 Ap. 7 (1969) Ciudad

Otros datos

CHIESA Hnos. Ltda - 8.000 - 3 - 72

FICHA COMPLEMENTARIA

+2

DOCUMENTO		ANTECEDENTES
Fecha	Origen	1529 UU
9.9.969	B.15(1) D.58	-Figura en una relación de funcionarios bancarios movilizados cuando el conflicto.. Puesto a disposición del Comando Movilizador de la Banca Privada..(E)
1969	61(8)-1	-Integra una lista de bancarios detenidos que deben concurrir al CGIOR a cumplir un período de instrucción militar de 5 días de duración.-(E)

SERVICIO DE INFORMACION
DE DEFENSA
Dep. 1

152901-S

Confeccionado el 1-XII-1969.-

VARIOS

FOTO

Apellidos VILA

Nombres Beatriz

Fecha de Nacimiento

Lugar de Nacimiento

Est. Civil

Cred. Cívica: Céd. Identidad

Otros Documentos

Ocupación Médico.-

Padre

Madre

Domicilio Ciudad

Otros datos

[redacted]

FICHA COMPLEMENTARIA

DOCUMENTO		15290 ANTECEDENTES F2
Fecha	Origen	
13-X-1967	B75-D1154	-Firmó manifiesto de solidaridad con poeta Espinola, expresando su más vivo protesto por la sorpresiva interrupción del espacio que éste dirigía en Canal 5.-
		9.11.78- SE HIZO MEMO(A)Nº 2519/78 - M.E.C.-qq-
		4.12.78-MEMO(A)Nº3482/78-UNIVERSIDAD.-qq-.
0/981		Se contestó Memo(A)Nº1443/981 para el S.S.FF. AA.(LG)
30.8.83.	0876/79 Pág. 23	Indica IDEM. Doc.1154/67.-Eval.A-2.-(FB)

SERVICIO DE INFORMACION

DE DEFENSA

Dep. 1

552902 3 Confeccionado el 1.3.72 F1

VARIOS

FOTO

Apellidos VILA

Nombres Beatriz

Fecha de Nacimiento .....

Lugar de Nacimiento .....

Est. Civil .....

Cred. Cívica ..... Céd. Identidad .....

Otros Documentos .....

Ocupación Estudiante .....

Padre .....

Madre .....

Domicilio ..... Ciudad .....

Otros datos .....

.....

.....

Imp. B.M. y A. - 900 - XII - 1971.

FICHA COMPLEMENTARIA

F2

DOCUMENTO		152902 ANTECEDENTES
Fecha	Origen	
29.10.71	16/1	-En diciembre de 1970 figura como Becario de la Universidad de la República, percibiendo un sueldo mensual neto de $ 9.900.oo.-(E)

SERVICIO DE INFORMACION DE DEFENSA

Dep. 1

152903-1

#1

Confeccionado el 26 JUN. 1975

V A R I O S

FOTO

Apellidos VILA GUERRA de GARCIA

Nombres Beatriz

Fecha de Nacimiento 23 años en 1974.

Lugar de Nacimiento Uruguay

Est. Civil Casada

Cred Cívica ..... Céd. Identidad .....

Otros Documentos .....

Ocupación .....

Padre .....

Madre .....

Domicilio Guayabo Nro.1678 Apto. 11 Ciudad MONTEVIDEO.-

Otros datos .....

.....

.....

Imp. CHIESA Hnos. Ltda. 10.000 - 12 - 73

FICHA COMPLEMENTARIA

F2

DOCUMENTO		152903 ANTECEDENTES
Fecha	Origen	
28.8.74 JPM PD 07.00	Doc.2208 a 07.00	- Detenida el 25.8.74 en relación con la detención de VILA GUERRA Ema el 24.8.74 ppdo.Posteriormente de ser interrogada fué puesta en libertad.-(SS)- EVAL: A-2
22/3/984	----------	Se contestó Memo. (A) Nº 531/984 para el Dpto. II/SID (MS)

Montevideo, 22 de Diciembre de 1970.-

MINISTERIO DE DEFENSA NACIONAL
S. I. D.

152904-9

PE ≠1

Dep. I Secc I

Sub-Secc. A/N

Ficha N.o ..... Confec. .....

VILA Blanca Rosa
Apellidos Nombres

DOCUMENTOS: C/C ..... C/I .....
Serie N o N.o Dpto.

OTROS DOC. .....
Pasaporte Lib. Enrol. etc.

NACIMIENTO .....
Fecha Lugar

DOMICILIO: .....
Calle N.o Teléf. Ciudad o Localidad

PROFESION U OCUPACION: .....

LUGAR: ..... CARGO: .....

IDEOLOGIA POLITICA ..... CLASIFICACION Extremista

DATOS COMPLEMENTARIOS .....
Est. Civil Conyuge Hijos

14/1/69

.....
Otros familiares

F2

Fecha	Documentos	152904 ANTECEDENTES A REGISTRAR
16/XI/70	75/847	-Detenida e interpada en le marco de las Medidas Prentas de Seguridad en la Escuela "Carlos Nery".- -Las presas políticas allí internadas, realizaron una huelga de hambre, reclamando su libertad. Días pasados fue liberada habiendo efectuado la huelga de hambre hasta el momento de su egreso.-

SERVICIO DE INFORMACION
DE DEFENSA

Dep. 1

152905-6

F 1

Confeccionado el 9 de Junio de 1950

VARIOS

FOTO

Apellidos VILA

Nombres Carlos

Fecha de Nacimienlo

Lugar de Nacimiento

Est. Civil

Cred. Cívica Ced. Identidad

Otros Documentos

Ocupación Func.Bco.República Sec.Cuentas Corrientes Comunes.-

Padre

Madre

Domicilio Ciudad

Otros datos

FICHA COMPLEMENTARIA

F2

DOCUMENTO		152905 ANTECEDENTES
Fecha	Origen	
4/VII/968	B.18-D.22	**- Concurre a recibir Instrucción Militar a la Escuela de Armas y Servicios durante la vigencia de Medidas Prontas de Seguridad.-**
	DNII	-Se contestó C.H.C.P. Nº1838 SEC. 5a. PEDIDO. SOLICITADA EL 9/7/79 por VILA NAVARRO, Américo Carlos.-(U)

MINISTERIO DE DEFENSA NACIONAL

S. I. D.

Dep. I Sec

Sub-Secc.

Ficha Nº ..... Confec.

152906-4

VILA ..... Carlos Enrique (1)

Apellidos Nombres

30-10-68

DOCUMENTOS: C|C ..... C|I .....

Serie Nº Nº Dpto.

OTROS DOC.: .....

Pasaporte Lib. Enrol. etc.

NACIMIENTO: .....

Fecha Lugar

DOMICILIO: GUEMES 2880 (2) .....

Calle Nº Telef. Ciudad o Localidad

PROFESION U OCUPACION: Obrero del Transporte.

LUGAR: Trabaja en la línea "A" de Cutcsa CARGO .....

IDEOLOGIA POLITICA ..... CLASIFICACION .....

DATOS COMPLEMENTARIOS .....

Est. Civil Conyuge Hijos

DOCUMENTOS 2-6-57	152906 ANTECEDENTES A REGISTRAR	#2
7.III.G1 Doc.2. 13-4-57	Dirigente activo de la Organización Obrera del Omnibus filial de UGT.-	
[redacted].III. [redacted].Doc.2. G2. Asv.9.	Secretario de Propaganda del Comité de Base de la Línea "A" de CU TCSA de la Organización del Omnibus filial de UGT.	
17-4-74 Doc.1776	-Afiliado al Partido Comunista con el Nº-- ---,fecha de ingreso: 15-7-57.(Microfilm Incautado a Rodeny Arismendi)Indica (1)y(2) Eval.B-2 (V)	

JUNTA DE COMANDANTES EN JEFE
S. I. D.

152907-2

Dep. I 7 / Secc. I
Sub Secc. A/N
Ficha Nº ..... Confec. 31.5.82

VILA MORALES (Apellidos) Carlos Joaquín Eladio (Nombres)

DOCUMENTOS: C/C BQA 9295 (Serie / Nº) C/I. 854.972 (Nº / Dpto.)

OTROS DOC. ..... (Pasaporte / Lib. Enrol. / etc.)

NACIMIENTO: 8.1.38 Mdeo. (Fecha / Lugar)

DOMICILIO: Maua 4143 Ap. 5 Cno. Castro 621 Ap. 2 en 1966 (Calle / Nº / Teléf. / Ciudad o Localidad)

PROFESION U OCUPACION: Medio Of. de la I.M.M.

LUGAR: ..... CARGO: .....

IDEOLOGIA POLITICA: ..... CLASIFICACION: .....

DATOS COMPLEMENTARIOS: ..... (Est. Civil / Cónyuge / Hijos)

Hijo de Juan José Luis y María Ines

Otros familiares

Fecha	Documentos	ANTECEDENTES A REGISTRAR
		152007 F2
27.5.82	15284	D.I.I3.6.33-Según informes recibidos, el titular se manifiesta ferviente partidario de la ideología comunista y de Fidel Castro. Se establece que es funcionario del Consejo Departamental y que posee un taller de repación de radios en la Calle Uruguay y Gabotó.
10.2.82	11872	-8.2.82-SE.PLA.CO.DI. solicita por Nota Nº 204/82/D aval para Beca a Brasil, SE APRUEBA por Memo. (A) Nº 240/82 del 11.2.82.-(C)

JUNTA DE COMANDANTES EN JEFE 152903-0 Dep. I F2 Secc. I

S. I. D.

Sub Secc. A/N

Ficha Nro. _____ Confec. 5-4-83

VIVA PETRULLO [illegible] — César Alberto

Apellidos — Nombres

DOCUMENTOS: C/C O.B.B. 4117 — C/I. 36.741 (San José)

Serie — Nro. — Nro. — Dpto.

OTROS DOC. _____

Pasaporte — Lib. Enrol. — etc.

NACIMIENTO: 29 años (982) _____

Fecha — Lugar

DOMICILIO: Detomasi 732 — San José

Calle — Nro. — Teléf. — Ciudad o Localidad

PROFESION U OCUPACION: Profesor

LUGAR: UTEC CIVICA — **CARGO:** _____

IDEOLOGIA POLITICA: HILARIO Nov/982 — **CLASIFICACION:** CONVENCIONAL

DATOS COMPLEMENTARIOS: CASADO

Est. Civil — Cónyuge — Hijos

Otros familiares [illegible]

Fecha	Documentos	152908 ANTECEDENTES A REGISTRAR F2
12/1/83	23691/111	Electo 9 TITULAR del Organo Deliberante Nacional del Partido UNION CIVICA por el Departamento de SAN JOSE Hoja de Votación O.A.F. de acuerdo al resultado de las Elecciones Internas de los Partidos Políticos habilitados, efectuadas el 28-XI-82. — Eval. A-I (XX).
30.3.84	33090/118	Integra en calidad de Suplente el Organo Ejecutivo Departamental del Partido Unión Cívica por el Departamento de Sanford - Eval.- (A-I)(XX)

[redacted] DE INTELIGENCIA

MINISTERIO DE DEFENSA NACIONAL
SERVICIO DE INFORMACION DE DEFENSA

Ficha N.- 52900

[redacted]

Foto

Apellidos VILA

Nombres Constante

Fecha de Nacimiento:

Lugar de Nacimiento:

Cred. Civ.: Ced. Identidad:

Prontuario: P. Censal:

Padre:

Madre:

Domicilio: Pestalozzi 4012- Ciudad: Montevideo.

Otros datos (Documentos y señas personales)

[redacted]

FICHA COMPLEMENTARIA

Documento			152909 Antecedentes
Nº	Fecha	Origen	
-77-D-	21.V.965 15/VI/966	77/27	-Suscriptor de la "Editorial Pueblos Unidos", reside en: Pestalozzi Nº4012, Montevideo.

F1

JUNTA DE COMANDANTES EN JEFE

S. I. D.

152910-6 DEP. VI V. SECC. I

SUB SECC. A/N

FICHA Nº ..... CONFEC 20/8/79

VILA BERTODINI — Apellidos

DANIEL AUGUSTO — Nombres

DOCUMENTOS: C/C ..... Nº ..... Dpto. C/I. 1.014.332 Serie Nº

OTROS DOC. ..... Pasaporte Li. Enrol. etc.

NACIMIENTO: ..... Fecha Lugar

DOMICILIO: 14 de Julio 1448 Apto. 7 — Calle Nº — Teléf. — Montevideo — Ciudad o Localidad

PROFESION U OCUPACION: Periodista (1)

CARGO 4

LUGAR: Radio Centenario CX 50 CARGO: Oficial Técnico

IDEOLOGIA POLITICA: ..... CLASIFICACION: .....

DATOS COMPLEMENTARIOS: ..... Est. Civil Cónyuge Hijos

..... Datos familiares

FECHA	DOCUMENTOS	152910 ANTECEDENTES A REGISTRAR
7/8/80	DNII	-Sin antecedentes.
21/4/82	D. 13958	Indice datos filiatorios.- (FE)
3.6.83	26939/83	Acreditado ante la DINACI como periodista para cubrir la visita de SS.MM. los Reyes de España, realizada entre el 20 y el 22 de mayo de 1983.- Vale-1 (CC)

JUNTA DE COMANDANTES EN JEFE 152911-4 Dep. I ≠1 Secc. I

S. I. D.

Sub Secc. S/N

Ficha Nro. ____ Confec. 29.3.79

VILA PINTOS (Apellidos) Daoiz (Nombres)

DOCUMENTOS: C/C B.F.A.3613 (Serie / Nro.) C/I. 646.877 (1) (Nro. / Dpto.)

OTROS DOC. ____ (Pasaporte / Lib. Enrol. / etc.)

NACIMIENTO: 19.10.932-Mdeo.(2) (Fecha / Lugar)

DOMICILIO: 1968/78 Arrieta 2921- 1978 Constantt 2865 (4) (Calle / Nro. / Teléf. / Ciudad o Localidad)

PROFESION U OCUPACION: 1968-78 Comisión Nac. de Educación Física (5)

LUGAR: ____ CARGO: ____

IDEOLOGIA POLITICA: ____ CLASIFICACION: ____

DATOS COMPLEMENTARIOS: Casada (3) (Est. Civil / Cónyuge / Hijos)

Hija de Sagunto y Lúcía Mirta(6) (Otros familiares)

Fecha	Documentos	152911 ANTECEDENTES A REGISTRAR FZ
16.3.79	D.0355	-- Delegado de Mesa por las listas 90.190 , en las elecciones nacionales del año 1971 por el Departamento de Montevideo .- Circuito N°1498 (Inf. Corte Electoral).- (Pág. N° 20) (Y)
12.12.78	DNII	- -Figura en una nómina de Docentes de Educación Física que simpatizan con Frente Amplio. -Delegado de Mesa del Frente Socialista, en las Elecciones Nacionales de 1971, Cto. 1498 (Rondeau 1750) Listas Nº 90-190.- -Se contestó para Constancia de Habilitación Nº 2.869/78 Secc. 13a. de Mdeo. Ind. del (1) al (6) .- (C)
31.3.81	321	- 08.VII.980 - Presenta recurso ante el Delegado del S.I.D. en el Departamento de Montevideo, al habérsele incluido en la Categoría "C" de C.H.C.P., el que es elevado a este Servicio el 12.3.81 para consideración (C) 14.V.81 - Por Exp.N°261/D-I/81 de este Servicio se comunica al Delegado del S.I.D. en Montevideo, que esta Dirección ha resuelto mantener al causante en la Cat. "C" de C.H.C.P..(C)

FECHA	DOCUMENTOS	ANTECEDENTES A REGISTRAR 152911 VILA PINTOS DAOIZ F3
24.8.81	D.7239	10.6.81 - Eleva un a nueva nota al Señor Delegado Departamental solicitando se revea su situación.- 18.8.81 - El Delegado del S.I.D. remite todas las actuaciones a este Servicio para su correspondiente tramitación.-(NN) 23.9.81 - Por Exp.Nº856/D-I/81 de este Servicio se remiten a la JCJ los obrados para su resolución.-
26.10.81	8950	20.10.81 - Por Exp. Nº834/JCJ/81 la Junta de Comandantes en Jefe comunica a este Servicio que ha resuelto mantener al causante en la Cat. "C" de CHCP. 28.10.81 - Por Exp.909/D-I/81 de este Servicio remite los obrados al Delegado Departamental para su conocimiento y notificación del interesado.(C)
02.12.81	D.9890	16.11.81 - En la fecha se notifica a la causante de la precedente resolución.- 23.11.81 - El Delegadodel S.I.D. en Montevideo devuelve el Exp. de la causante a este Servicio.-(NN)

JUNTA DE COMANDANTES EN JEFE

S. I. D.

152912-2 V.

Dep. I F 1 Secc. I

Sub Secc. A/N

Ficha Nº ..... Confec. 16.3.82

VILA — Apellidos

Diego — Nombres

DOCUMENTOS: C/C ..... (Serie / Nº) C/I. ..... (Nº / Dpto.)

OTROS DOC. ..... (Pasaporte / Lib. Enrol. / etc.)

NACIMIENTO: ..... (Fecha / Lugar)

DOMICILIO: ..... (Calle / Nº / Teléf. / Ciudad o Localidad)

PROFESION U OCUPACION: Estudiante-Colaborador de la revista "DIALOGO"

LUGAR: Instituto de Filosofía, Ciencias y Letras (981)(1) CARGO: .....

IDEOLOGIA POLITICA: ..... CLASIFICACION: .....

DATOS COMPLEMENTARIOS: ..... (Est. Civil / Cónyuge / Hijos)

..... Otros familiares

Fecha	Documentos	152912 ANTECEDENTES A REGISTRAR F2
24.11.81	Doc.9703	"Opción"24/11/81/- Fue reporteado junto al redactor responsable y otro colaborador de la revista "DIALOGO" en relación al surgimiento de la misma.Dicha revista es editada por estudiantes universitarios en la cual el causante es colaborador.-(AD)
21.3.83	9779/81	Oficia de Corresponsal de la revista universitaria "DIALOGO" en el Instituto de Filosofía,Ciencias y Letras(Privado),siendo además colaborador de la misma,pese a no figurar. Tal revista centra su temática en la Universidad,siendo opuesta a la conducción de la misma,reivindicando la "Autónomía Universitaria" y en particular la participación del estudiantado en las decisones que se tomene en la Universidad de la República. Se establece además que,quienes impulsan la redacción de esa revista,responden a sectores juveniles que votaron por el "NO" el 30/NOV/80,siendo su filiación política fundamentalmente demócrata-cristiano y de sectores blancos que que responden al "Triunvirato".-Eval:A-1(Indáca 1)(AD)
26.3.984.	.....	- Se hizo Memo (A) No. 533/984 para la UTU(SS).-

SERVICIO DE INFORMACION DE DEFENSA

Dep. 1

152913-0

Confeccionado el 23 MAYO 1974 F1

V A R I O S

FOTO

Apellidos VILA FIGUEROA

Nombres Domingo

Fecha de Nacimiento 53 años en 1972

Lugar de Nacimiento Español

Est. Civil Casado

Cred Cívica ..... Céd. Identidad 813.771

Otros Documentos .....

Ocupación Vendedor de Pescado

Padre .....

Madre .....

Domicilio Oficial No.5 2071 Ciudad .....

Otros datos entre calle Oficial 6 y Cno. Colman.

Imp. CHIESA Hnos. Ltda. 10.000 - 12 - 73

FICHA COMPLEMENTARIA

DOCUMENTO		152913 ANTECEDENTES F2
Fecha	Origen	
19.I.73	Doc.0542	- El dia 29 de Setiembre de 1972 su domicilio fue allanado por personal del Dpto.III,del S.I.D.-(SS)-

SERVICIO DE INFORMACION
DE DEFENSA
Dep. 1

152914-8

Confeccionado el 17.4.75 #1

GREMIOS

FOTO

Apellidos VILA BATALLA

Nombres EDGARDO

Fecha de Nacimiento

Lugar de Nacimiento

Est. Civil

Cred Cívica Céd. Identidad

Otros Documentos

Ocupación Estudiante

~~Padre~~ Madre LUGAR: CARGO:

IDEOLOGIA: CLASIFICACION: Activista

Domicilio Ciudad

Otros datos

Imp. CHIESA Hnos. Ltda. 10.000 - 12 - 73

FICHA COMPLEMENTARIA

DOCUMENTO		52914 ANTECEDENTES FZ
Fecha	Origen	
1.6.74	1340	Figura en lista de activistas del 3er. turno del Liceo Nº 2 "HECTOR MIRANDA".- Evaluación B-3.-(E).-

SERVICIO DE INFORMACION
DE DEFENSA
Dep. 1

5529 15-5

Confeccionado el 18 JUN. 1974 #1

V A R I O S

FOTO

Apellidos VILA

Nombres Eduardo A.

Fecha de Nacimiento

Lugar de Nacimiento

Est. Civil

Cred. Cívica Céd. Identidad

Otros Documentos

Ocupación

Padre

Madre

Domicilio Ciudad

Otros datos

FICHA COMPLEMENTARIA

F2

DOCUMENTO		152915 ANTECEDENTES
FECHA	ORIGEN	
9-IV-73	Doc.. 647	-Figura en una lista de Trabajadores de la Enseñanza Industrial y Agraria donde se hace un llamamiento a incorporarse al Frente Amplio.- (UU) Evaluación F-2.

SERVICIO DE INFORMACION DE DEFENSA

Dep. 1

152916 -3

Confeccionado el 26 JUN. 1975

VARIOS

FOTO

Apellidos VILA GUERRA

Nombres Ema Silvia

Fecha de Nacimiento 28 años en 1974.

Lugar de Nacimiento Uruguay

Est. Civil Soltera.

Cred Cívica ..... Céd. Identidad 27.765 (Río Negro)

Otros Documentos .....

Ocupación Nurse del Sanatorio Nro2. del CASMU.

Padre .....

Madre .....

Domicilio Guayabos Nro.1678 Apto.11 Ciudad MONTEVIDEO.-

Otros datos .....

Imp. CHIESA Hnos. Ltda. 10.000 - 12 - 73

FICHA COMPLEMENTARIA

DOCUMENTO		ANTECEDENTES 152916 F2
Fecha	Origen	
28.8.74 JPM PD 07.00 a 07.00	Doc.2209	- Detenida el 24.8.74 en averiguación de unas volantes-adas en el Sanatorio Nro.2. del CASMU, procediendose a inspeccionarse su domicilio donde se incauto gran cantidad de material de izquierda. Tambien fué detenida en su domicilio la enfermera del CASMU, Ester Teresita DEL PUERTO VAZ. Los volantes encontrados en el CASMU son firmados por el Comité de Base del CASMU. Interrogadas las detenidas manifestaron: "No tener vinculación alguna con dichos volantes y ni tener vinculación con el Comité de Base antes mencionado, y que han tenido problemas con la dirección de dich Sanatorio pero que estan en vías de solución.- (SS)-
28.8.74 JPM PD 07.00 a 07.00	Doc.2208	- El día 25.8.74 fué puesta en libertad por orden superior,-(SS)-

MINISTERIO DE DEFENSA NACIONAL
S. I. D.

152917-1

Dep. I F1 Secc. I

Sub Secc. G

Ficha Nro. ..... Confec. 13.12.75

VILA — Apellidos

Enrique — Nombres

DOCUMENTOS: C/C ..... Serie ..... Nro. ..... C/I. ..... Nro. ..... Dpto.

OTROS DOC. ..... Pasaporte ..... Lib. Enrol. ..... etc.

NACIMIENTO: ..... Fecha ..... Lugar

DOMICILIO: ..... Calle ..... Nro. ..... Teléf. ..... Ciudad o Localidad

PROFESION U OCUPACION: Suplente -"III Congreso Nacional de Colonos"

LUGAR: ..... CARGO: .....

IDEOLOGIA POLITICA: ..... CLASIFICACION: .....

DATOS COMPLEMENTARIOS: ..... Est. Civil ..... Cónyuge ..... Hijos

..... Otros familiares

Fecha	Documentos	152917 ANTECEDENTES A REGISTRAR F2
28.10.76 PD. 7 a 7	1364	23.10.76 -Integró una cena de camaradería efectuada por "III Congreso Nacional de Colonos", donde efectuada una votación para elegir los integrantes de la Comisión Permanente, siendo electo Suplente.- (DD)
19.2.82	- - - -	Memo.(A) Nº299/82 al SEPLACODI.-(PP).-

MINISTERIO DE DEFENSA NACIONAL

S. I. D.

152918 -9 Dep. I 4 Secc. I

Sub Secc. G

FICHA PROVISORIA 27/1/78 Ficha Nro. ..... Confec.....

VILA GOLDARACENA — Apellidos

Enrique — Nombres

DOCUMENTOS: C/C ..... Serie ..... Nro. C/I. ..... Nro. ..... Dpto.

OTROS DOC. ..... Pasaporte ..... Lib. Enrol. ..... etc.

NACIMIENTO: ..... Fecha ..... Lugar

DOMICILIO: ..... Calle ..... Nro. ..... Teléf. ..... Ciudad o Localidad

PROFESION U OCUPACION: Candidato de la lista 22 (ADEOM).-

LUGAR: ..... CARGO: .....

IDEOLOGIA POLITICA: ..... CLASIFICACION: .....

DATOS COMPLEMENTARIOS: ..... Est. Civil ..... Cónyuge ..... Hijos

[redacted]

Otros familiares

Fecha	Documentos	152918 ANTECEDENTES A REGISTRAR	F2
24/10/73	D.3725.	Figura como 40° candidato a la Asamblea Delegada de la lista 22 de ADEOM con el sub-lema "Honradez y Trabajo", para el período 1974-78. Dicha lista es de tendencia comunista. Evaluación: A-1. (C).-	

Fs. 1

JUNTA DE COMANDANTES EN JEFE 152919-7 Dep. I Secc. I

S. I. D. Sub Secc. A/N

Ficha No. ..... Confec. .....

VILA ICARDI Enrique Joaquín

Apellidos Nombres

"AXX"

DOCUMENTOS: C/C. ..... **C/I.** .....

Serie No. No. Dpto.

OTROS DOC. .....

Pasaporte Lib. Enrol. etc.

NACIMIENTO: .....

Fecha Lugar

DOMICILIO: .....

Calle No. Teléf. Ciudad o Localidad

PROFESIÓN U OCUPACIÓN: .....

LUGAR: ..... **CARGO:** .....

IDEOLOGÍA POLÍTICA: ..... **CLASIFICACIÓN:** .....

DATOS COMPLEMENTARIOS .....

Est. Civil Cónyuge Hijos

.....

Otros familiares

ICIO DE INFORMACION
DE DEFENSA
Dep. I

Sección .....

MINISTERIO DE DEFENSA NACIONAL
SERVICIO DE INFORMACION DE DEFENSA

M / F

Ficha Nº 152920-5

Fs-1

confeccionada el 13-abril-1966.-

FOTO

Apellidos VILA GONZALEZ alias "YUYO" (9)

Nombres Ernesto Antonio

Fecha de Nacimiento: Año 1936 (Montevideo).- (1) 28.6.936 (11)

Lugar de Nacimiento: .....

Cred. Cív. BEA-5689 (5) Ced. Identidad: 572.757 (12)

Prontuario: Soltero(12) F. Censal: 782.577 (7)

Padre: .....

Madre: .....

Domicilio: Lima 1388 Ap.3 (8) Renée 1660 Ap.101 (Hdeo) (11) MINAS 1987 - BVAR. ARTIGAS 3548 (Hdeo) (10) Ciudad: Montevideo

Otros datos (Documentos y señas personales) Branzen 2090 (13) PLASTICO (1)

Ideología: Comunista.- (2) U.J.C. (3) Círculo Aguada Carnet (no figura) (4) Ingreso: 30/1/55.-

.....

2

FICHA COMPLEMENTARIA F-2

Documento			ANTECEDENTES
Nº	Fecha	Origen	
75/932.	9-VI-65	Epoca.-	Contribuye con obra de su cosecha a un remate exposición de oleos, grabados, cerámicas y fotografias a realizarse en la calle San José 929 de la ciudad de montevideo el 11 de junio del corriente año.- El producto de este remate exposición será para recabar fondos para la reconstrucción del diario Epoca.-
	5/IX/68	"EL POPULAR"	Figura en una relación de residentes en Londres, desde donde mandaron una nota de solidaridad con el Rector Maggiolo y critica el gobierno. (R).
75/457-	10/IX/68	"LA MAÑANA"	Realizó con otros plásticos uruguayos una gira por Europa con punto final en Londres. (R). Indica: (I)
23/10/72	D.3705.R/D.		Se encuentra detenido, pertenece a la Cel.70.CAT.S.Barrial.- (II)
5-8- 965	B-72 D-71		- El titular es afiliado desde el 30 de enero, de 1955 a la
III/1962	Mondel No.161		Unión de la Juventud Comunista, Círculo Aguada. 1 al 4.-
22/2/73 Anexo 2	180 JPM PM		- Procesado en Enero de 1973, por el delito de: "Conspiración seguida de actos preparatorios". (DD).-
17/5/73	"Respuesta"		-Entre los años 1966 y 1970 realizó diversas exposiciones, viajó a Estados Unidos y Europa, donde estudió y también expuso. En 1971 regresó para trabajar en [illegible]. Estando preso, siguó creando. Su obra de 1973 se expone en Galería "U", (Sarandí 690 entrepiso.) Indica.1.- (GG).-

VILA GONZALEZ Ernesto Antonio

FECHA	DOCUMENTOS	ANTECEDENTES A REGISTRAR
9/7/73	D. 1502	- Se encuentra detenido en el E.M.R.No.1 (Libertad).(GG).-
20/5/77	Doc.0475 PME	Figura en una nómina de privados de libertad en el ámbito del Ejército al 6/8/76. Lugar de Reclución: EMIR 1.- Eval.A-1.- (i).
20.5.77	0475(B)PME	-6.8.76:Det.12.7.72.Procesado.Eval.A-1(P).-
		4/8/78-Se remitieron datos identificatorios por Mem.(A) Nº 1443 (Corte Electoral).- (U)
16.10.78	D.1395	-Figura en relación de CONDENADOS al 31.8.78.Fué CONDENADO el 8.8 78,-CAUSA:Compurgada; Art.60(V)CPM,132-6,137 CPO.-JUEZ:1a.I.2do.T FECHA DE DETENIDO:12.7.72. ANTECEDENTES:Art.137 CPO.- (i).
18.8.78	D.1009	-Figura en relación de CONDENADOS desde el 12 al 18.8.78.JUZGADO: JM.1a.I.2do.T.-SITUACION JURIDICA:Condenado, Compurgada,Art.60(V CPM,Art.132-6,137CPO,61 y 240 CPO.-LUGAR DE RECLUCION:EMIR.1.- (i).
27.10.78	D.1443	-Figura en relación de movimientos de Recluídos al 25.9.78. Fué CONDENADO el 13.9.78.CAUSA DEL MOVIMIENTO:Libertad Definitiva.- JUEZ:1a.I.2do.T.-FECHA DE DETENIDO:12.7.72.-ANTECEDENTES:Compur- gada,Art.60(V)CPM,132-6 y 137 CPO.- (i).-

B-4.

FECHA	DOCUMENTOS	152920 ANTECEDENTES A REGISTRAR
05.01.79	D.0056	-Figurà en una relación de "ALTAS Y BAJAS" al 30.12.78.-Fué ALTA al Reg.Cab. Nro.9.- (J) -Figura en relación de movimientos de Recluídos al 25/11/78.Fué BAJA del EMR. Nro.1 el 21/11/78.-CAUSA DEL MOVIMIENTO:Libertad Definitiva.-JUEZ:1a.I.2o.T FECHA DE DETENIDO:12/7/72.-ANTECEDENTES:Condenado,Compurgada.- (i).
21-3-79	D.0403	**-Figura en una relación de reclusos liberados del Establecimiento Militar de Reclución No.1, al 11 de enero de 1979.- Lugar de presentación Reg.C.9.- (V)**
	5.8.81	Memo(A)N°1398/81 para el Dpto.III/SID.-(i).-
16.02.82	D. 5757/ 28	-Figura en una relacion de la Corte Electoral, de ciudadanos inscriptos en el Registro Civico Nacional, que se encuentran comprendidos en el Art. 1, Literal "B" del Acto Institucional No. 4, con prohibicion de ejercer el derecho de voto. (Procesados por delitos de "Lesa Nacion").EVALUACION A-1(VL) Indica (5) 6)
16.02.82	D.6004/81/ 64	-Se encuentra comprendido en el Art.1o. literal b) del Acto Institucional No.4,por haber sido procesado el 171 I 1973 por los delitos previstos en. C.P.M. 60(0), 7 C.P.O. 137 Inc. 6 y 137 y 58 EVALUACION A-1 (LA)

FECHA	DOCUMENTOS	VILA GONZALEZ 52920 ANTECEDENTES A REGISTRAR Ernesto
22.7.83	24737/83 Pag.40	-3.3.83-Figura en una relación de personas refugiadas en Brasil al amparo de ACNUR. Fecha de ingreso el 26.5.80 Solicitó visa.-Eval A-2 (Indica 7)
22.7.83	24862/83 Pag.84	-8.3.83-Figura en una relación procedente de la I.M.E.,de libertades vigiladas categoríaA yB y C, otorgadas por la Justicia Militar. Detenido el 12.7.72, liberado el 21.11. 78.(Indica 8) Eval A-1 (V)
22.7.83	18378/82	-2.9.82-Ficha del E.M.R.1 establece: Detenido el 12.7.72, Procesado por:Art.60 (XII) C.P.M.Atentado a la Constitución Pertenece al M.L.N. COL. 70.Zona Parque Rodó Sector Politico Cargo Tarea Colaborador.-Eval B-2 (V) (Indica 9 y 10)
22.9.83.	30669/2	Libertad Vigilada Cat."C" Unidad de Control: Reg.C.Mot.9, 5.8.83: Pasó a la clandestinidad por "hacer abandono de su domicilio y lugares habituales".-Eval.A-1.-Indica (11) al (13).-(FE)
26-10-83	31410/008	En Consolidado de P.M.D. del 31-8-83 figura como: "L.V" Unidad de Control Reg.C.Mot.9. Categoría "C". 5-8-83 pasó a la clandestinidad. Eval.A-1 (SI)

14.11.83 Memo(A)2563/83 para la D.E.I.-(i).-

FECHA	DOCUMENTOS	52920 ANTECEDENTES A REGISTRAR	Fs 6
18.11.83	1813/1 (a)	25.10.83 - En la fecha se establece ampliando doc. 30669 que podría haber viajado a Francia.Eval:A-1 (00)	
27.1.84	783/79 pag.5	-21.9.72-Por sabérsele vinculado a actividades subversivas, se logró la captura del causante,siendo puesto a disposición de la Justicia Militar. -Participó con Wilson PERES NUÑEZ (a)Carlos en diversas actividades para la organización. -22.7.60-"MARCHA"-Firmante de un manifiesto de escritores, artistas y periodistas, en favor de Cuba. -25.7.75-A la fecha se encuentra detenido en el E.M.R.1 Dpto San José.Eval:A-2 (M).-Indica (12).-	
21.3.84	1513/79 Pág.6	En Consolidado de P.M.E. de fecha 31.8.79 figura como: "LL.VV" Baja del Reg.C.No.9 por pase a Categoría "C".- Eval:A-1(AD)	

JUNTA DE COMANDANTES EN JEFE
S. I. D.

152921 -3 Dep. I

A.N. Sec.

Sub. Secc. A/N

Ficha N.º ..... Confec. 26.7.82

VILA ..... F. E. .....
Apellidos Nombres

DOCUMENTOS: C/C ..... C/I. .....
Serie N.º N.º Dpto.

OTROS DOC. .....
Pasaporte Lib. Enrol. etc.

NACIMIENTO: .....
Fecha Lugar

DOMICILIO: .....
Calle N.º Teléf. Ciudad o Localidad

PROFESION U OCUPACION: .....

LUGAR: ..... CARGO: .....

IDEOLOGIA POLITICA: ..... CLASIFICACION: .....

DATOS COMPLEMENTARIOS: .....
Est.Civil Cónyuge Hijos

.....
Otros familiares

Fecha	Documentos	52921 ANTECEDENTES A REGISTRAR Fs 2
30.7.82	D.16466	- Presentó junto con ABRINES ALLOZO Edison Ruben, a Washington Roberto CABRERA, para su afiliación al P.C.- Eval.B-2 (Y).-

División I
(Seguridad)

SERVICIO DE INFORMACION DE DEFENSA

152922-1 3391

Gremios
Ficha N.º [redacted] Fs 1

Nombres y Apellidos: VILA Fernando

Fecha y Lugar Nac.:

Cred. Civ.: Serie N.º Ced. Identidad:

Otros documentos:
(Pasaporte - Libreta Enrolam. - etc.)

Domicilio:
(Ciudad o Localidad) (Calle) (N.º) (Telef.)

Profesión: Funcionario de UTE (Mdeo.)

Cargo y Lugar: Sec.84 y 89(Teléf. del Interior).-

Ideol. Política: Actuación: DIRIGENTE

Datos Complementarios:

Apreciación General:

Ficha confeccionada: MONTEVIDEO 16 de Agosto de 1963.

Foto

Fecha	Origen 152922	
30 5/963.	Inf,31.Div.I.	Delegado Suplente de las Sec.Nº84 y 89(Teléf.del Interior).-

MINISTERIO DE DEFENSA NACIONAL — Dep. 1 — Sec

S. I. D. 152922

Fs 3 Sub-Secc.

Ficha Nº ..... Confec. 29

VILA — Fernando

Apellidos — Nombres

29-10-68

DOCUMENTOS: C|C ..... Serie ..... Nº ..... C|I ..... Nº ..... Dpto.

OTROS DOC.: ..... Pasaporte ..... Lib. Enrol. ..... etc.

NACIMIENTO: ..... Fecha ..... Lugar

DOMICILIO: ..... Calle ..... Nº ..... Telef. ..... Ciudad o Localidad

PROFESION U OCUPACION: .....

LUGAR: ..... **CARGO** .....

IDEOLOGIA POLITICA ..... **CLASIFICACION** .....

DATOS COMPLEMENTARIOS .....

Est. Civil — [redacted] — Conyuge — Hijos

otros familiares

DOCUMENTOS	152922 ANTECEDENTES A REGISTRAR	Fs 4
.B.12.D1 4-6-65	Integrante de la lista Nº311 de tendencia comunista en las elecciones para el Consejo Ejecutivo de la Asociación de Estudiantes de Preparatorios durante el período 1965-66.-	
.76/53. 26-5-66	Figura con el Nº6 en la lista Nº40 del Lema IDEAS Sub Lema UNA NUEVA AGRUPACION POR UNA ASOCICION-MEJOR en las elecciones para integrar el Consejo Ejecutivo de la Asociación de Estudiantes de Preparatorios para el período 1966-67.-	
	28.4.78.- Se hizo Memo (A) 554/978 para la D.N.I.I.(SS)- 11.5.78-Se contestó por MEMO(A)Nº 786/978 para la DNII.-qq-. 8/X/79-Se contestó Mem.(A) Nº 0044/79 DE LA COMISION TECNICA MIXTA de Salto Grande.-(U)	

MINISTERIO DE DEFENSA NACIONAL
S. I. D.

8 AGO. 1973

152923 - 9

Fs 1

Dep. I Secc. 1
Sub - Secc. G
Ficha Nro.____ Confec.____

VILA ALONSO — Francisco Secundino
Apellidos — Nombres

DOCUMENTOS: C/C.____ C/I.____
Serie Nro. Nro. Dpto.

OTROS DOC. ____
Pasaporte Lib. Enrol. etc.

NACIMIENTO: ____
Fecha Lugar

DOMICILIO: ____
Calle Nro. Teléf. Ciudad o Localidad

PROFESION U OCUPACION: Empleado

LUGAR: C. de Asig. Familiares CARGO: ____

IDEOLOGIA POLITICA: Anarquista CLASIFICACION: Dirgente

DATOS COMPLEMENTARIOS: Casado
Est. Civil Conyuge Hijos

[redacted]
Otros familiares

Fs 2

Fecha	Documentos	52923 ANTECENDENTES A REGISTRAR
20.7.73	1676	_Intimamente vinc[illegible]lado al sindicato de T[illegible],fealism asambleas en la misma caja , presionarfa f[illegible]ncionarios para q[illegible]e no entren a trabajar._(G)

VARIOS 152924-7 Fs 1

JUNTA DE COMANDANTES EN JEFE

S. I. D.

DEP. I SECC. I

SUB SECC. 22.03.82

FICHA Nº ..... CONFEC. .....

VILA RAMOS — Apellidos

Fredy Eduardo — Nombres

DOCUMENTOS: C/C Nº ..... Dpto. C/I. 1.012.385 Serie Nº

OTROS DOC. ..... Pasaporte Li. Enrol etc.

NACIMIENTO: 18-02-44 Fecha — Montevideo Lugar

DOMICILIO: Oficial 8 Nº 7611 Calle Nº Teléf. Ciudad o Localidad

PROFESION U OCUPACION: Pintor

LUGAR: ..... CARGO: .....

IDEOLOGIA POLITICA: ..... CLASIFICACION: .....

DATOS COMPLEMENTARIOS: Soltero Est. Civil — Cónyuge — Hijos

..... Otros familiares

[illegible]

Fs 2

FECHA	DOCUMENTOS	-452924 ANTECEDENTES A REGISTRAR
25.03.82	D.10166/81 / 185	Fue internado en el C.G.I.O.R. en M.P.S. desde 19-11-70 al 25-11-70 . por DET. EN LO VIA PUBLICA . .Evaluacion.A-1 (GM) Indica ( ) ( ) ( ) ( ) ( ) ( ) ( ) ( ) ( ) ( ).

Imp. Nacional 1933/79

SERVICIO DE INFORMACION
DE DEFENSA
Dep. 1

152925 -4

Fs 1

Confeccionado el 16-VIII-1969-

VARIOS

FOTO

Apellidos VILA FERNANDEZ

Nombres Germán J.

Fecha de Nacimiento

Lugar de Nacimiento R.O.U.-

Est. Civil

Cred. Cívica Céd. Identidad 878.598.-

Otros Documentos

Ocupación Emp.Oficial-Bco.Comercial*C.Central.-

Padre

Madre

Domicilio Gral. AGUILAR 1334.- Ciudad MONTEVIDEO.-

Otros datos

CHIESA Hnos. Ltda - 8100 - 3 - 72

FICHA COMPLEMENTARIA Fs e

DOCUMENTO		152925 ANTECEDENTES
Fecha	Origen	
23-VIII-1969-	Doc.77-113-	-Figura en una relación de personal del Bco. Comercial C.Central; el cual se adhirió a una Huelga.- (LL).

JUNTA DE COMANDANTES EN JEFE

S. I. D.

C/G

152926 - 2

Fs 1 (VW)

Dep. I Secc. I

Sub Secc. A/N

Ficha Nº ..... Confec. 8.3.83

VILA NAVILLAT (Apellidos) Gilberto Evaristo (Nombres)

DOCUMENTOS: C/C. N.E.B. 7913 (Serie / Nº) C/I. 39.359 (Colonia) (Nº / Dpto.)

OTROS DOC. ..... (Pasaporte / Lib. Enrol. / etc.)

NACIMIENTO: 66 años (982) (Fecha / Lugar)

DOMICILIO: Dreyer 1070 Nueva Helvecia (Col) (Calle / Nº / Teléf. / Ciudad o Localidad)

PROFESION U OCUPACION: Comerciante

LUGAR: PARTIDO COLORADO CARGO: .....

IDEOLOGIA POLITICA: BATLLE-SANGUINETTI Nov/982 CLASIFICACION: CONVENCIONAL

DATOS COMPLEMENTARIOS CASADO (Est. Civil / Cónyuge / Hijos)

..... (Otros familiares)

188712

Fecha	Documentos	52926 ANTECEDENTES A REGISTRAR FS 9
14/1/83	23691/074	Electo 4 Titulares del Organo Deliberante Nacional del Partido COLORADO por el Departamento de COLONIA Hoja de Votación N.A.D. de acuerdo al resultado de las Elecciones Internas de los Partidos Políticos habilitados, efectuadas el 28-XI-82. — Eval. A-1 (XX).
4.5.83.	26277/03	16/4/83: Presentó una moción por la cual al Consejo Ejecutivo Departamental del Partido Colorado se efectué el 21/5/83, la cual fue aprobada unanimemente por los presentes en la Mesa Provisoria de la Convención del Partido.-Eval.A-1.-(FE)
7.6.83.	27091/04	21/5/83: Hizo uso de la palabra en el Acto eleccionario que se realizó en el Club Plaza de Deportes de la ciudad de Colonia a los efectos de designar a los integrantes del Comité Ejecutivo Dptal. de Colonia del P.Colorado.-Eval.A-1.-(FE)
19.9.983	.....	- Se hizo Memo (A) No. 2123/983 para la C.N.E.F.(SS)-

152927 -O

Fs1

6.4.83

NOMBRE VILA DIANO Gladys

EDAD

DIRECCION

C. C. o C. IDENTIDAD

ESTATURA, PESO, y CUTIS

PROFESION

OBSERVACIONES

152927

F52

OBSERVACIONES

6.4.83 D.24033/83 (Pag. 010) (BA) 12.11.82: El Consulado uruguayo en París(FRANCIA) informa que expidió Certificado válido de Viaje, al causante por haberle sido robado su pasaporte. Arribará en vuelo 805 de LAP el día 21/11/82 aproximadamente a las 18.00 horas.- Eval.A-1 (Y)

Fs 1

SERVICIO DE INFORMACION DE DEFENSA
División I

MINISTERIO DE DEFENSA NACIONAL M/F
SERVICIO DE INFORMACION DE DEFENSA
152928-8

.....Sección
Act. Ant. Nac.
Ficha Nº [redacted]

Nombres y Apellidos: VILA Gustavo

Fecha de Nacimiento: .....

Lugar de Nacimiento: .....
(País - Ciudad o Localidad - etc.)

Cred. Civ.: Serie ..... Nº ..... Ced. Identidad: .....

Otros documentos: .....
(Pasaporte - Libreta Enrolam. - etc.)

FOTO

Domicilio: .....
(Ciudad o Localidad) (Calle) Nº Telef.

Filiación

Edad Aparente ..... Color del Cutis .....

Color del Cabello ..... Estatura Aproximada .....

Complexión ..... Aspecto Social .....

Señas particulares .....

.....

Ficha confeccionada en Montevideo el 13/2/66 7 de febrero de 1966.-

152928

Fs 2

ACTIVIDADES

(1) **Laborales:** Profesión ..... Lugar de trabajo .....

Cargo ..... Antigüedad .....

Otras Actividades .....

.....

(2) **Políticas:** Ideología ..... Actuación .....

Antecedentes .....

Antecedentes familiares .....

(3) **Sociales:** Estado Civil ..... Religión ..... Figuración .....

Grado Instrucción ..... Lugares que frecuenta .....

(4) **Económicas:** Situación ..... Capital aprox. ..... Vehículo .....
marca y Nº

Otros datos .....

Datos Complementarios .....

Apreciación Personal Gral. .....

.....

.....

FICHA COMPLEMENTARIA VILA, Gustavo Fs 3

Documento		152928 Antecedentes
Fecha	Origen	
28:I:966.-	75:1.-	-Con motivo de cumplir el diario "El Popular" el IX aniversario, firma una carta abierta a los trabajadores, dirigentes y personalidades sindicales y populares, en la cual hace un llamamiento de adhesión del homenaje al diario de referencia, que se realizará en el Palacio de Sud América el 11 de febrero del corriente año.-

61

JUNTA DE COMANDANTES EN JEFE 152929-6 Dep. I Secc. I

S. I. D. Sub Secc. A/N

Ficha Nro. ____ Confec.____

VILA CIPRIANI (a) "Willy"(2) Gustavo Adolfo

Apellidos Nombres

DOCUMENTOS: C/C BBA 24573 (3) C/I. 1.219.924

Serie Nro. Nro. Dpto.

OTROS DOC. .....

Pasaporte Lib. Enrol. etc.

NACIMIENTO: 24 años(1977) Uruguay

Fecha Lugar

DOMICILIO: Vázquez Cores 3208(1976)

Calle Nro. Teléf. Ciudad o Localidad

PROFESION U OCUPACION: Empleado del Sindicato Médico(CASMU)

LUGAR: ..... CARGO: Cobrador

IDEOLOGIA POLITICA: Comunista CLASIFICACION: U.J.C. P.C. (1)

DATOS COMPLEMENTARIOS: Soltero

Est. Civil [redacted] Cónyuge Hijos

.....

Otros familiares

152929 Fs-2

Fecha	Documentos	ANTECEDENTES A REGISTRAR
16.12.75 PD 7 a 7	2067	-El 27.11.75 se concurrió a su domicilio a efectuar su detención al encontrarse requerido por integrar la U.J.C., constatándose que falta de su domicilio desde el 12 del cte
18,4.977	343 y 344	-13.4.77.-Por disposición del JMI de 3er.Turno se concurrió a su domicilio a efectuar su detención,no siendo ubicado, por lo cual se dejó una"ratonera" a efectos de materializar la misma,ya que se hallaba trabajando en el C.A.S.M.U.(DD) Posteriormente se levantó la ratonera implantada,no siendo ubicado hasta el momento.(DD).-
6.5.977 PD 7 a 7	426	-30.4.77.-Se constata que con fecha 28 del corriente se asiló en la Embajada de México en el Uruguay(DD).-
16,5.977	0435	- Fuente de la información:Memorandum 1820/77 Dp.3 DNII:Registra los siguientes antecedentes: Dic.958: Durante 1958 recibe material literario de Moscú.9-7-973:Detenido a raíz de los disturbios ocurridos en la Avda.18 de Julio,quedando en libertad al día siguiente.24-10-974: Es identificado junto a otras personas por personal del Dpto.5 DNII al realizar una reunión gremial no autorizada,no siendo privado de su libertad.-11-11-975:Se concurre a su domicilio a los efectos de realizar su detención,no encontrándose en el mismo.Delegado de Mesa por el FIDEL en las elecciones de 1971,circuito 1950(Gral.Flores 3992),lista 1001.-

VILA CIPRIANI, Gustavo Adolfo 152929 B-3

FECHA	DOCUMENTOS	ANTECEDENTES A REGISTRAR
16.5.77	0435 (Cont.)	- 31-3-975: Por Oficio Nro.205/977 del 3-3-977, del Juzgado Militar de Instrucción de 3er.Turno, se solicita la captura y puesta a disposición de esa Sede Judicial, del causante.- - 12-3-977: El Dpto.2 de la D.N.I.I., concurrió a su domicilio a los efectos de lograr su detención, no siendo hallado. (AA).-
20.4.78 PD. 6 a 6	463	13.4.78 -En vuelo No.769 de la Cía. Iberia, hizo abandono del País con destino a Madrid -España en su calidad de asilado de la Embajada de México en nuestro País.- (DD)
24.4.78 Inf.DNII	D.490	-Indica lo mismo que el Doc.anterior. (MM).-
22.7.83	24783/83 Pag.18	-3.3.83-Indica ídem al Doc. 426/83 y Doc. 463/78.-Eval A-1 (V)
22.7.83	25349/83 Pag.16	-28.3.83-Indica ídem al Doc. 463/78.-Eval A-2 (V)
15.8.83	Doc.26314 Pag.2186	-1971-78: En información referente al P.C. obtenida por el Dpto.III/SID, en éste período se establece que el causante es Secretario de Organización del Seccional Ciudad Vieja Regional 1., según declaraciones de Milton CASTELLANOS LEGNI ZAMON, David PESSANO BANEGA y otros.-Eval:A-2.- (SM) Ind. (1) y (2).

Fs 4

FECHA	DOCUMENTOS	152924 ANTECEDENTES A REGISTRAR
17.7.84		(3) Dato obtenido de la consulta de los Padrones electorales (BR).-

MINISTERIO DE DEFENSA NACIONAL

S. I. D. 152929 –

Dep. I Secc. 1

Sub-Secc. G FS 5

Ficha N.o ..... Correl. .....

1970

VILA (1) CIPRIANI — Gustavo Adolfo (2)
Apellidos — Nombres

DOCUMENTOS: C/C ..... C/I 1.219.994 (3)
Serie — N.o — N.o — Dpto.

OTROS DOC. Reg.Fotog. 720.423 o 720.424 (4) .....
Pasaporte — Lib. Enrol. — etc.

Ind.Dact.E.3333 I.3322(5)

NACIMIENTO 28.10.50 (6) — Montevideo (7)
Fecha — Lugar

DOMICILIO: Vazquez Cores 3208 (8)
Calle — N.o — Teléf. — Ciudad o Localidad

PROFESION U OCUPACION: Estudiante del IAVA

LUGAR: ..... CARGO: .....

IDEOLOGIA POLITICA ..... CLASIFICACION ACTIVISTA

DATOS COMPLEMENTARIOS .....
Est. Civil — Conyuge — Hijos

Hijo de:Gustavo Adolfo y Aída (9)
otros familiares

Documentos	152929 ANTECEDENTES A REGISTRAR FS 8
10-11-70 70 B77 D88	-Se postula en la lista N°.20 lema IDEAS, sub-lema "Una nueva agrupación por una asociación mejor" para integrar el Consejo Ejecutivo de la Asoc. de Estudiantes de Preparatorios, durante el período 1968/69.-
27-5-68 8 B76-D21	Indica el mismo antecedente del doc. (B77-D88 del 10/11/70).
23.6.84 D.33007	10.5.84.-Aporta datos filiatorios proporcionados por la D.N.I.C. Indica del (1) al (9).-Eval:A-1.(TT)

Fs 52

MINISTERIO DE DEFENSA NACIONAL 152929
S. I. D.

Dep. I Secc. I
Sub-Secc. A/N Mont.
Ficha N.o ..... Confec. 22-XII-970

VILA (?) Gustavo
Apellidos Nombres

DOCUMENTOS: C/C ..... C/I .....
Serie N o N.o Dpto.

OTROS DOC. .....
Pasaporte Lib. Enrol. etc.

NACIMIENTO .....
Fecha Lugar

DOMICILIO: .....
Calle N.o Teléf. Ciudad o Localidad

PROFESION U OCUPACION: .....

LUGAR: ..... CARGO: .....

IDEOLOGIA POLITICA Comunista CLASIFICACION U.J.C. (?)

DATOS COMPLEMENTARIOS .....
Est. Civil [redacted] Conyuge Hijos

.....
Otros familiares

Fs 8

Fecha	Documentos	152929 ANTECEDENTES A REGISTRAR
10-XI-70	77/88	-Se indica(1)y(2).-Según figura en una lista de estudiantes del I A V A; calificado como integrante del U J C.- Eval. F-3.-(PP):-

Fs 5

JUNTA DE COMANDANTES EN JEFE 152930 -4 Dep. I , Secc. I

S. I. D. Sub Secc. A/N

Ficha Nro. ____ Confec. 28-9-78

VILA FIGUEREDO(1) Gustavo Adolfo

Apellidos Nombres

DOCUMENTOS: C/C BBA 669[illegible] C/I. ____

Serie Nro. Nro. Dpto.

OTROS DOC. ____

Pasaporte Lib. Enrol. etc.

NACIMIENTO: 39 años en 1960

Fecha Lugar

DOMICILIO: Vicente de Arca 3208

Calle Nro. Teléf. Ciudad o Localidad

PROFESION U OCUPACION: Guerda

LUGAR: GUTSA CARGO: ____

IDEOLOGIA POLITICA: ____ CLASIFICACION: ____

DATOS COMPLEMENTARIOS: ____

Est. Civil [illegible] Cónyuge Hijos

Otros familiares

F 16

Fecha	Documentos	152930 ANTECEDENTES A REGISTRAR
17-4-74	Doc.1776	-Aifliado al Partido Comunista con el Nº15144,fecha de ingreso:26-12-60.(Microfilm Incautado a Rodmay Arismendi) Eval.B-2 (V)
	17.7.84	-(1) Dato obtenido de la consulta de los Padrones Electorales .-(BR)

SERVICIO DE INTELIGENCIA

Div. I (Seguridad)

Sección

MINISTERIO DE DEFENSA NACIONAL
SERVICIO DE INFORMACION DE DEFENSA
M/F
152931-2

FS 1

Ficha N.º confeccionada el 25-III-65.

Foto

Apellidos VILA NAPIO

Nombres Heber Pablo.-

Fecha de Nacimiento:

Lugar de Nacimiento: Uruguay.-

Cred. Civ.: Ced. Identidad:

Prontuario: F. Censal:

Padre:

Madre:

Domicilio: Colonia 1880.- Ciudad: Montevideo.-

Otros datos (Documentos y señas personales) -Oriental-soltero-de 20 años.-

Fs 2

FICHA COMPLEMENTARIA

Documento			15293 Antecedentes
N.º	Fecha	Origen	
	12-IX.64	B-75-(1) D-188.	-Identificado por la Policía como ocupante de la Universidad de la República los días 9, 10 y 11 de setiembre de 1964 en señal de protesta por la ruptura de relaciones con Cuba.- Oriental-soltero-de 20 años-con domicilio en Colonia 1880.-

152932 -0

Fs1

JUNTA DE COMANDANTES EN JEFE

S. I. D.

Dep. I Secc. I

Secc. A/N

Ficha No. ... Confec. 6.6.03

..... VIL HERNANDEZ .... Heber Sergio .....

Apellidos Nombres

DOCUMENTOS: C/C. ..... **C/I.** .....

Serie No. No. Dpto.

OTROS DOC. .....

Pasaporte Lib. Enrol. etc.

NACIMIENTO: .....

Fecha Lugar

DOMICILIO: .....

Calle No. Teléf. Ciudad o Localidad

PROFESIÓN U OCUPACIÓN: .....

LUGAR: ..... **CARGO:** .....

IDEOLOGÍA POLÍTICA: ..... **CLASIFICACIÓN:** .....

DATOS COMPLEMENTARIOS .....

Est. Civil Cónyuge Hijos

.....

Otros familiares

FECHA	DOCUMENTOS	152932 ANTECEDENTES A REGISTRAR Fs 2
[illegible]6.6.83	?7014/3 y 4	ABR/83 - [illegible] que surgió un dis- [illegible] en la "[illegible] [illegible]rtidaria Colorada [illegible] [illegible]tllista", lo que motivó que [illegible] con Jorge [illegible] SALGADO ORLEGOI[illegible].Ev [illegible]-1 ([illegible])

FJ 1

JUNTA DE COMANDANTES EN JEFE

S. I. D.

"VARIOS" 152933-8 Dep. I Secc. I

Sub Secc. A/N

Ficha Nº ..... Confec. 11.11.82

VILA GONZALEZ (1) — Apellidos

Héctor Mario — Nombres

DOCUMENTOS: C/C. DAA 13293 (2) — Serie Nº

C/I. 54.035(Maldonado)(3) — Nº Dpto.

OTROS DOC. ..... — Pasaporte Lib. Enrol. etc.

NACIMIENTO: 18.5.29 (4) — Fecha

San José (5) — Lugar

DOMICILIO: Edificio "Bahía" - Punta del Este (7) — Calle Nº Teléf. Ciudad o Localidad

PROFESION U OCUPACION: Arquitecto

LUGAR: ..... CARGO: .....

IDEOLOGIA POLITICA: Partido Nacional Lacalle-Rivero (9) Nov./1982 CLASIFICACION: CONVENCIONAL (10)

DATOS COMPLEMENTARIOS: Casado (8) — Est. Civil Cónyuge Hijos

..... — Otros familiares

Fecha	Documentos	52933 ANTECEDENTES A REGISTRAR FS 2
16.9.82	19256 RE 18789	-23.8.73:"El Popular" - Candidato por la Facultad de Arquitectura orden de egresados para integrar la Asamblea General del Claustro Universitario.- -16.1.75: Ampliando la anotación que antecede, se establece que integró la lista 124, lema "Movimiento Universitario Nacionalista, Patria - Libertades - Autonomía - Pluralismo - Laicidad" de tendencia democrática.- -25.5.82: Se informa que una persona de su mismo nombre, integra la Asociación Profesional de Primer Grado denominada "Coordinadora de la Industría de la Construcción del Este".-Eval. B-2 (O-BA)
9/9/82	18789	Figura en el 6 lugar de la lista DAQ del Partido NACIONAL Agrupación UNIDAD BLANCA DEPARTAMENTAL Dpto. de MALDONADO como candidato para integrar los Deliberantes Departamentales y Convenciones Nacionales en las Elecciones internas de los PP.PP. del 28 de Noviembre de 1982. (O-BA) INDICA (1) e (8)
7/10/82		Por Oficio Nº. 785/82 el S.I.D. comunica a la Corte Electoral, que de acuerdo a las disposiciones vigentes, no existen objeciones para que el causante integre la lista de referencia. (O-BA)

VILA GONZALEZ, Hector Mario

FECHA	DOCUMENTOS	ANTECEDENTES A REGISTRAR 152933 Fs 3
13/1/83	23691/030	Electo 3er. Suplente del Organo Deliberante Nacional del Partido Nacional por el Departamento de Maldonado Hoja de Votación D.A.G. de acuerdo al resultado de las Elecciones Internas de los Partidos Políticos habilitados, efectuadas el 28-XI-82. — Eval. A-1 (pp). Indica 9 y 10.
26.5.83.	26703/5	18/4/83: Estuvo presente en la reunión realizada en el Club "Club Atlético Fernandino" de Maldonado, donde se reunió la Convención de P. Nacional, a los efectos de elegir las autoridades del órgano Deliberante. Es de mencionar que el causante en el año 1968 fue procesado por "Falsificación de Documento privado".-Eval.A-1.-(FE)
	19.7.83	Memo(A)1564/83 para la 2a.Div.EMGA.-(i).-
19.10.83.	.....	Se hizo Memo (A) Nc. 2410/83 para Secundaria.(SS)-
29.11.83	....	Se contestó para Secundaria haciéndose mención al Memo(A) Nº2410/83. (Memo(A)Nº2710.).(i),
3.5.84	33090/83	-Indica Idem.Doc. 23691/83.Eval:a-1.(KE)
	Pág.66	

152934-6

Fs 1

SERVICIO DE INFORMACION DE DEFENSA

Dep. 1

Confeccionado el 11 de setiembre de 1978.-

V A R I O S

FOTO

Apellidos VILA VAZQUEZ

Nombres Herminia

Fecha de Nacimiento

Lugar de Nacimiento

Est. Civil

Cred. Cívica Céd. Identidad

Otros Documentos Carta de Ciudadanía Nº65876, expedida en Montevideo el 17.XI.65.-

Ocupación

Padre

Madre

Domicilio Nuestra SEñora de la Luz Nº3.- Ciudad La Coruña.-

Otros datos:

Fs 2

FICHA COMPLEMENTARIA

DOCUMENTO		152934 ANTECEDENTES
Fecha	Origen	
15.Oct.77	Doc.1064	-Figura en una nómina de ciudadanos uruguayos que se presentaron ante el Consulado del Uruguay en La Coruña en el período comprendido entre el 8 y el 27 de noviembre y del 29 de noviembre al 18 de diciembre de 1971.(J).-

SERVICIO DE INFORMACION
DE DEFENSA
Dep. 1

152935 -3

Fs 1

Confeccionado el 25 de abril de 1973

VARIOS

FOTO

Apellidos VILA

Nombres Hilda Dora

Fecha de Nacimiento

Lugar de Nacimiento

Est. Civil

Cred. Cívica NEB No.1990 Céd. Identidad

Otros Documentos

Ocupación

Padre

Madre

Domicilio Ituzaingó de España Ciudad Colonia

Otros datos

CHIESA Hnos. Ltda - 8.000 - 3 - 72

Fs 2

FICHA COMPLEMENTARIA

DOCUMENTO		152935 ANTECEDENTES
Fecha	Origen	
31/V/972 D.1209	PPI RM2 Hoja 14	-El día 25/4/72 se procede a efectuar un allanamiento en su domicilio por efectivos de las FF.CC. continuando con los operativos antisubversivos.-(J).-
25.V.72	Doc.1154	Se le allano su domicilio.Es integrante de la Asociación Magisterial.(SS) Indica [illegible] al [illegible]
26.V.72	Doc.1166	Indica lo mismo que el doc. anterior.(SS)

VARIOS

Fs 1

JUNTA DE COMANDANTES EN JEFE
S. I. D.

152936 -1

Dep. I Secc. I
Sub. Secc. A/N
Ficha N.º ..... Confec. 15.7.82

VILA MURI (Apellidos) Hugo (Nombres)

DOCUMENTOS: C/C ..... (Serie / N.º) C/I. ..... (N.º / Dpto.)

OTROS DOC. ..... (Pasaporte / Lib. Enrol. / etc.)

NACIMIENTO: ..... (Fecha / Lugar)

DOMICILIO: R. Fonte da Saudade No. 149/402 ..... Rio de Janeiro
(Calle / N.º / Teléf. / Ciudad o Localidad)

PROFESION U OCUPACION: .....

LUGAR: ..... CARGO: .....

IDEOLOGIA POLITICA: ..... CLASIFICACION: .....

DATOS COMPLEMENTARIOS: .....
(Est.Civil / Cónyuge / Hijos)

.....
Otros familiares

F52

Fecha	Documentos	52936 ANTECEDENTES A REGISTRAR
10.06.82	15.786	Figura en una Lista de ciudadanos uruguayos residentes en distintas ciudades del Brasil. Eval.: A-1.- (VL) (M)

MINISTERIO DE DEFENSA NACIONAL
S. I. D.

152937-9

Dep. I Secc. I
Sub-Secc. G Fo. 1 97
Ficha N.o ..... Confec. 1971

VILA PONTI ..... Hugo .....
Apellidos Nombres

DOCUMENTOS: C/C ..... C/I 731.440 .....
Serie N.o N.o Dpto.

OTROS DOC. .....
Pasaporte Lib. Enrol. etc.

NACIMIENTO 37 años .....
Fecha Lugar

DOMICILIO: Gral. Hornos 5416 .....
Calle N.o Teléf. Ciudad o Localidad

PROFESION U OCUPACION: obrero .....

LUGAR: Chiringhelli S.A. ..... CARGO: .....

IDEOLOGIA POLITICA ..... CLASIFICACION activista .....

DATOS COMPLEMENTARIOS .....
Est. Civil [redacted] Conyuge Hijos

.....
otros familiares

Fs.	Documentos	152937 ANTECEDENTES A REGISTRAR	F. 2
1.70	Bn.I.8 5-6-70	-Ocupante de la planta industrial de esta firma en marzo de 1970 conjuntamente con otros obreros.-	

SERVICIO DE INFORMACION DE DEFENSA

Dep. 1

152938-7

Fs 1

Confeccionado el 11 de agosto de 1971

VARIOS

FOTO

Apellidos VILA

Nombres Irma

Fecha de Nacimiento

Lugar de Nacimiento

Est. Civil

Cred. Cívica Céd. Identidad

Otros Documentos

Ocupación

Padre

Madre

Domicilio Ciudad

Otros datos Integrante del Partido Socialista

FICHA COMPLEMENTARIA

F 52

DOCUMENTO		ANTECEDENTES
Fecha	Origen	152938
29-VII-71-	"EL SOCIALISTA"	Figura en la nómina publicada por el Mov. Socialista en su órgano "EL SOCIALISTA" de la cual saldrán los 14 miembros del Cté Ejec. Nal. en las elecciones a realizarse el 29 de agosto de 1971 en la Sede Central de Yaro 1212. (R)

SERVICIO DE INFORMACION DE DEFENSA
Dep. 1

152939 -5

Fs 1

Confeccionado el 8/IV/72

VARIOS

FOTO

Apellidos VILA de FERNANDEZ

Nombres IVEL

Fecha de Nacimiento

Lugar de Nacimiento

Est. Civil

Cred. Cívica Céd. Identidad

Otros Documentos

Ocupación

Padre

Madre

Domicilio Ciudad

Otros datos

[redacted]

CHIESA Hnos. Ltda - 8.000 - 3 - 72

FICHA COMPLEMENTARIA

FS 2

DOCUMENTO		ANTECEDENTES
Fecha	Origen	152939
Nov. 1971	LISTA 177	- Candidato en el 11 lugar para la junta Departamental de Mont. por el sub lema "Mov. Independiente" del F.A. para las elecciones de Nov de 1971. (FF)

Fs 1

SERVICIO DE INFORMACION DE DEFENSA 152940 -3

Dep. 1

Confeccionado el 30 de setiembre de 1978.-

VARIOS

FOTO

Apellidos VILA VILA

Nombres Jaime

Fecha de Nacimiento

Lugar de Nacimiento

Est. Civil

Cred. Cívica ANA Nº3213 Céd. Identidad

Otros Documentos Pasaporte Nº010209,expedido en Barcelona.-

Ocupación

Padre

Madre

Domicilio Ensanche 3(Son Gual) Ciudad Valldemosa(P.Mallorca)

Otros datos:

NUEVO

FICHA COMPLEMENTARIA

F52

DOCUMENTO		152940 ANTECEDENTES
Fecha	Origen	
15.Oct.77	Doc.1064	-Figura en una nómina de ciudadanos uruguayos que se presentaron ante el Consulado de Distrito de Barcelona (España) entre los días 8 y el 27 de noviembre y del 28 de noviembre al 18 de diciembre de 1971.(J).-

MINISTERIO DE DEFENSA NACIONAL
S. I. D.

152941-1

Dep. I 26.4.75 Secc. I
Sub - Secc. G
Ficha Nro. ____ Confec. ____

VILA (Apellidos) Jorge (Nombres)

DOCUMENTOS: C/C ____ (Serie / Nro.) C/I. ____ (Nro. / Dpto.)

OTROS DOC. ____ (Pasaporte / Lib. Enrol. / etc.)

NACIMIENTO: ____ (Fecha / Lugar)

DOMICILIO: ____ (Calle / Nro. / Teléf.) Dpto. CANELONES (Ciudad o Localidad)

PROFESION U OCUPACION: Precario

LUGAR: Canelones CARGO: ____

IDEOLOGIA POLITICA: Izquierdista CLASIFICACION: Gremial

DATOS COMPLEMENTARIOS: ____ (Est. Civil / [redacted] Conyuge / Hijos)

____ (Otros familiares)

Fecha	Documentos	152941 ANTECEDENTES A REGISTRAR
7.5.74	D. 0980	**Sindicado como izquierdista gremial en una nómina de precarios correspondientes a Liceos del Dpto. de Canelones.- Evaluación A-2.-(I).-**
	8.4.83	Fotocopia Dpto.III/SID.-(i).-

152942-9 Fs 1

JUNTA DE COMANDANTES EN JEFE
S. I. D.

Dep. I Secc. I
Sub Secc. A/N
Ficha Nro. ..... Confec. .....

VILA AMED Jorge
Apellidos Nombres

DOCUMENTOS: C/C ..... C/I. .....
Serie Nro. Nro. Dpto.

OTROS DOC. .....
Pasaporte Lib. Enrol. etc.

NACIMIENTO: .....
Fecha Lugar

DOMICILIO: .....
Calle Nro. Teléf. Ciudad o Localidad

PROFESION U OCUPACION: Estudiante, empleado

LUGAR: U.T.E. CARGO: .....

IDEOLOGIA POLITICA: ..... CLASIFICACION: .....

DATOS COMPLEMENTARIOS: .....
Est. Civil Cónyuge Hijos

.....

Otros familiares [illegible]

F52

Fecha	Documentos	152942 ANTECEDENTES A REGISTRAR
19.03.83	D.0878/81 (.....)	22/NOV/980: En la fecha asisitió a una reunión de carácter político autorizada en la ciudad de Rosario(Colonia) por la Coordinadora de la Juventud del Partido Colorado Batllismo". En dicho acto se exhortó a los concurrentes a expresarse por el "NO".- EVAL:A-1.-(SM).-

MINISTERIO DE DEFENSA NACIONAL

S. I. D. 34 152943-2

Dep. I Secc. I FS 1

Sub. Secc. C

Ficha Nº ..... Confec. 7/10/68

VILA ANSO (1) Jorge Leonardo (2)

Apellidos Nombres

DOCUMENTOS: C|C ASB 10.021 (3) I 637.470 (4)

Serie Nº Nº Dpto.

OTROS DOC.: .....

Pasaporte Lib. Enrol. etc.

NACIMIENTO: 18.03.14 (5) Salto (6)

Fecha Lugar

DOMICILIO: 18 de Julio 1746 Apto. 502 40.04.47 Montevideo

Calle Nº Telef. Ciudad o Localidad

PROFESION U OCUPACION: Abogado (7)

LUGAR: Cámara de Diputados CARGO Diputado (Período 1967/1971)

IDEOLOGIA POLITICA Colorado CLASIFICACION Vasconcellismo - 315

DATOS COMPLEMENTARIOS Casado (8)

Est. Civil 30786 Conyuge Hijos

otros familiares

FECHA	DOCUMENTOS	452943 ANTECEDENTES A REGISTRAR Fs 2
1966		- Fue electo Diputado por el Período 1967/1971 por el Partido Colorado.-
20/6/64	75/277	- Firmo un pedido formulado por legisladores uruguayos por la libertad del dirigente ecuatoriano y ex-senador Pedro A.Saad y solicitan también que se ponga fin a la persecución y torturas y se permita el retorno a ese país de los ecuatorianos exiliados.-
15/XI/68	75/365	Conjuntamente con otros legisladores dirigen solicitud al Presidente chileno E.Frei para que acceda a solicitud de Asilo Político hecha por trotkistas argentinos recientemente deportados de nuestro país.-
16/XI/68	75/370	Vota conjuntamente con diputados comunistas negativamente el Art.1º del proyecto sobre elecciones Universitarias y por el cual se establece la obligatoriedad del voto secreto para las elecciones universitarias.-
11/XII/68	75/384	Figura como reader conjuntamente con representates del FIDEL en acto organizado por la Com.Uruguaya de solidaridad con el pueblo español contra el régimen franquista.-
dic.68	75/772	Firma conjuntamente con otros legisladores el Proyecto de Ley de Amnistia,que fuera presentado en la Cámara Representantes.-
16/4/68	75/772	En la Sección de la Cámara en el que el Diputado Arysmendi solicitó licencia,para concurrir a Rusia atendiendo invitaciones de diversas Universidades,este Diputado propuso que al viaje se le diera carácter de Misión Oficial,moción que fué aprobada por unanimidad.-
1969	75-45	Firma proeyecto Ley Amnistia contra sanciones Decreto M.P.S. 383/968
27/X/70		ONU

FECHA	DOCUMENTOS	52943 ANTECEDENTES A REGISTRAR
12/XII/68-25-025-		Figura como orador en in acto de Solidaridad , organizado por la Comisión Uruguaya de Solidaridad con el pueblo español Mercedes 1633. (R)
14,12,61 .		Acompañada con su voto un pedido de interpelación que resulte negativo por el representante del F.I.D.E.L.pidieron [illegible] la presencia en sala del Ministro del Interior ,por el decreto Gubernamental que clausuro "EPOCA" y "EL SOL" y varios grupos deizquierda , por incitación a la violencia.-
15/5/64.		Hizo uso de la palabra en un acto público organizado por la Colectividad Paraguaya en el "153 Aniversarios de la revolución de Mayo", que tuviera lugar en el paraninfo de la Univercidad.-
2/9/74	Doc.2481	Candidato a tercer senador, lista 315 en las elecciones del 71.Figura (II) en una relación de personas firmantes de la llamada "Carta Abierta al Gobierno",aparecida en la edición del diario "El Día" del 1ro.de Set.del 74 la que motivó una respuesta enérgica por parte del Pte.de la Rep..En dicha carta se pedía al P.E., autorice el pleno funcionamiento de los partidos políticos.- Eval. A-1 (II) (GG)
29.9.82	20139	-Encontrandose comprendido en el Acto Institucional Nro.4 Art. 3o., con fecha 24.7.81, la Comisión Interpretativa lo declara excluído de Oficio de la proscripción política establecida en el referido Acto.Eval: A-1 (M).-

FECHA	DOCUMENTOS	52943 ANTECEDENTES A REGISTRAR Fs4
20.9.82 (R.E.18.733)	19.456	08.11.80 - En una reunión de Dirigentes del Partido Colorado realizada en San Carlos en la fecha con el objetivo de apoyar el "SI" en el próximo plebiscito,a la que asistió en carácter de invitado.- 01.08.81 - "La Semana" de "El Día"-Pág.12-Bajo el título "Colaborar en la restauración democrática",se publica la entrevista realizada,en la misma expresa que su desproscripción le va permitir luchar libremente por el triunfo de los ideales de su partido.Que la tarea inmediata de los Partidos Políticos en su normal funcionamiento y el restablecimiento de las libertades públicas.Eval.B-2 07.10.67 - "Marcha" - Sección "Carta de los Lectores"-Firmante de una nota de los miembros de las Cámaras de Senadores Y Representantes de nuestro país ante el juicio que se ha abierto en Bolivia contra el ciudadano francés Regis DEBRAY,el argentino Ciro BUSTOS y cuatro bolivianos,donde expresan su reclamo de que se respete la vida de los mismos y su aspiración de que se rodeen de las máximas garantías al juicio,no transformándose en los hechos,en una persecución ideológica.-Eval.B-2 (K)(EE)

.../11

FECHA	DOCUMENTOS	VILLA 52943 ANTECEDENTES A REGISTRAR Jorge Leonardo FS 6
11[illegible] 08.09.82	18.733	Figura en el 32 lugar de la lista ABC del Partido COLORADO Agrupación UNION BATLLISTA RADICAL Dpto. de MONTEVIDEO como candidato para integrar los Deliberantes Departamentales y Convenciones Nacionales en las Elecciones internas de los PP.PP. del 28 de Noviembre de 1982. (K-tt) INDICA ① al ⑧
14.12.82	— —	Por Oficio Nº. 920 /82 el S.I.D. comunica a la Corte Electoral, que de acuerdo a las disposiciones vigentes, no existen objeciones para que el causante integre la lista de referencia. (K-tt)
21.12.82	23180	Integrante de la Comisión Fiscal de la Cooperativa Magisterial junto a Henry Mendoza y Corredera Sanchez. El día 1.12.982 se realizó una Asamblea General de asociados en dicha cooperativa con motivo de la existencia de una denuncia de presuntas irregularidades administrativas cometidas por el presidente de la Institución, Sr. Miguel Angel Laurenza. La Asamblea se llevó acabo en el 6to. piso de la Cooperativa, concurrieron entre 250 y 300 personas. La gran mayoria eran partidarios de la parte acusadora. La Asamblea se desarrolló en un clima de agitación donde se produjeron agresiones verbales y físicas contra los integrantes del directorio y sus seguidores. Como resultado de dicha Asamblea se resolvió la destitución de la Comisión

FECHA	DOCUMENTOS	52943 ANTECEDENTES A REGISTRAR Fs 6
		Directiva y se formó una Comisión Investigadora lo que motivó a que la Comisión Directiva destituída elevara una nota a la Corte Electoral solicitando la anulación de dicha Asamblea por entenderla viciada de nulidad.
		Eval.: F-3. (CA).
21.3.83.	879/8082	"Indica idem.Doc. 19456/82"Evaluación:A-1.(KE)
14.7.75	D.1268	-Figura en una nómina de personas receptoras de material de propaganda marxista.- Eval.B-2.(I).
	8.4.83	Fotocopia Dpto.III/SID.(i).-

JUNTA DE COMANDANTES EN JEFE 152944 -5

Fs 1

S. I. D.

10-8-83

Dep. I Secc. I

Sub Secc. ~~XXX~~ GREMIOS

Ficha N.°.....Confec.....

VILA BARBOZA — Apellidos

JORGE — Nombres

DOCUMENTOS: C/C. BMA 18088 — Serie / N.° — C/I. 992.525 — N.° / Dpto.

OTROS DOC. ..... — Pasaporte / Lib. Enrol. / etc.

NACIMIENTO: ..... — Fecha / lugar

DOMICILIO: Tomás Toribio 1406 — Calle / N.° / Teléf. / Ciudad o localidad

PROFESION U OCUPACION: .....

LUGAR: CAJA DE AUXILIO DE VENDEDORES DE DIARIOS Y REVISTAS CARGO: SECRETARIO

IDEOLOGIA POLITICA: ..... CLASIFICACION: .....

DATOS COMPLEMENTARIOS: ..... — Est. Civil / Cónyuge / Hijos

..... — Otros familiares

[redacted]

Fecha	Documentos	152944 ANTECEDENTES A REGISTRAR	Fs 2
10-8-83	29145/003	El causante integra la Comisión Directiva de la Caja de Auxilio de Vendedores de Diarios y Revistas, en calidad de Secretario. Eval.A-2 (SI).	

SERVICIO DE INFORMACION
DE DEFENSA
Dep. I

MINISTERIO DE DEFENSA NACIONAL
SERVICIO DE INFORMACION DE DEFENSA

M / F

152945 -2

FS L

..... Sección
Act. Ant. Nac.
Ficha Nº [redacted]

Nombres y Apellidos: VILA DUBOUIX? Jorge Ricardo.-

Fecha de Nacimiento: 10 de Julio de 1941

Lugar de Nacimiento: Montevideo.-
(País - Ciudad o Localidad - etc.)

Cred. Cív.: Serie ..... Nº ..... Ced. Identidad: .....

Otros documentos: .....
(Pasaporte — Libreta Enrolam. — etc.)

FOTO

Domicilio: Montevideo, Jaime Zudañez Nº2653 Ap.403 (1) Gregorio Suárez 2720 Apto.4.- 98.42.21.-
(Ciudad o Localidad) (Calle) Nº Teléf

Filiación

Edad aparente 25 años Color del Cutis .....

Color del Cabello ..... Estatura Aproximada .....

Complexión ..... Aspecto Social .....

Señas particulares .....

.....

Ficha confeccionada en Montevideo, el 19 de Diciembre de 1965.-

Fórm. 1

152945 FSE

ACTIVIDADES

(1) **Laborales:** Profesión Cajero Bancario Lugar de trabajo Banco Regional.-

Cargo ..... Antigüedad .....

Otras Actividades .....

.....

(2) **Políticas:** Ideología ..... Actuación .....

Antecedentes .....

Antecedentes familiares .....

(3) **Sociales:** Estado Civil Casado. - Religión ..... Figuración .....

Grado Instrucción ..... Lugares que frecuenta .....

(4) **Económicas:** Situación ..... Capital aprox. ..... Vehículo .....
marca y Nº

Otros datos .....

Datos Complementarios .....

Apreciación Personal Gral. .....

.....

.....

VILA DUBOUIX — FICHA COMPLEMENTARIA — Jorge Ricardo.- Fs 3

152945

Documento		ANTECEDENTES
Fecha	Origen	
1ª/XI/965.-	76/104.-	-Edad 23 años Aprox. usa lentes, morocho, grueso, y de complexión fuerte.-Camina con dificultad siendo posible que use zapatos ortopédicos.-Se domicilia en la calle Jaime Zudañez 2653 Apto.401 Tel. 79.64.41; es Cajero del Banco Regional en la calle Misiones 1380 aproximadamente.-El telefono figura a nombre de Percovich.-Acostumbra a retirarse de su domicilio a las 11.30 para dirigirse al centro y regresa generalmente a las 3 de la madrugada, mantiene contactos con Carlos Gómez.-
20/XII/966.-	B-77-D-213.-	-Figurá en una relación de personas a las cuales se son aspirantes a desarrollar los Cursos de Capacitación para Dirigentes Gremiales, que se dictan en en el Instituto Uruguayo de Capacitación Sindical. (I.U.E.S.).- Indica (1).
	8.4.83	Fotocopia Dpto.III/SID.(i)

Fórm. 2

SERVICIO DE INFORMACION DE DEFENSA

152946 -O

Fs 1

Dep. 1

Confeccionado el 29-VII-1970

V A R I O S

FOTO

Apellidos VILA ALVAREZ

Nombres José

Fecha de Nacimiento 60 años (1969)

Lugar de Nacimiento España

Est. Civil Casado

Cred. Cívica ..... Ced Identidad 437.387 (1)

Otros Documentos .....

Ocupación Empleado del Banco Mercantil

Padre .....

Madre .....

Domicilio Petain 815 Ap.1 Ciudad Montevideo

Otros datos .....

[redacted]

FICHA COMPLEMENTARIA FS 2

DOCUMENTO		152946 ANTECEDENTES
Fecha	Origen	
10-IX-969 Parte 80	B72-D27 Año 1970	-Detenido e internado en el CGIOR por violación del Decreto de Medidas Prontas de Seguridad.-
21-3-82	D. 10.166/81 387	Indica (1)

MINISTERIO DE DEFENSA NACIONAL
SERVICIO DE INFORMACION DE DEFENSA
SERVICIO DE INTELIGENCIA

152947 -8

[redacted] FSL

Fecha Montevideo, octubre 26 de 1949

Ficha N.º 211

FOTO

Nombre Vila Bolon, José

Nacionalidad Español

Profesión o actividad Jornalero

Lugar de nacimiento España

Documentos que posee

Domicilio Puerto Rico No.523 Teléf

FILIACION

Edad aparente 39 años color del cutis de los cabellos estatura aspecto social señas particulares

Fs 2

Fecha	Contenido
1) 24.X.949	Defensa Pasiva

152947

Lugares donde frecuenta

afiliado a

actividad política y donde actúa

C O M U N I S M O

Antecedentes policiales

vehículos que posee o que guía

nombre y número de

personas que forman su familia Estado civil

soltero.-

DATOS COMPLEMENTARIOS

1) Agitador comunista.-

152948-6 FS1

JUNTA DE COMANDANTES EN JEFE

S. I. D.

Dep. I Secc. I

Sub Secc. A/N

Ficha Nro. ____ Confec. 28-9-78

VILA CAMPO — Apellidos

José — Nombres

DOCUMENTOS: C/C ..... Serie ..... Nro. C/I. ..... Nro. ..... Dpto.

OTROS DOC. ..... Pasaporte ..... Lib. Enrol. ..... etc.

NACIMIENTO: ..... Fecha ..... Lugar

DOMICILIO: Marcos Salcedo 5391 — Calle — Nro. — Teléf. — Ciudad o Localidad

PROFESION U OCUPACION: Textil

LUGAR: ILDU CARGO: .....

IDEOLOGIA POLITICA: ..... CLASIFICACION: .....

DATOS COMPLEMENTARIOS: ..... Est. Civil [redacted] Hijos

..... Otros familiares

F>2

Fecha	Documentos	152948 ANTECEDENTES A REGISTRAR
17-4-74	Doc.1776	-Afiliado al Partido Comunista con el Nº6695,fecha de ingreso:24-4-58.(Microfilm Incautada a Rodney Arismendi) Eval.B-2 (V)

FS 1

JUNTA DE COMANDANTES EN JEFE 152949-4 Dep. I Secc. I

S. I. D.

Sub Secc. A/N

Ficha Nro. ____ Confec. 28-9-78

VILA VERDE — Apellidos

José — Nombres

DOCUMENTOS: C/C ____ Serie ____ Nro. C/I. ____ Nro. ____ Dpto.

OTROS DOC. ____ Pasaporte ____ Lib. Enrol. ____ etc.

NACIMIENTO: ____ Fecha ____ Lugar

DOMICILIO: Agustín Abreu 2231 — Calle — Nro. — Teléf. — Montevideo — Ciudad o Localidad

PROFESION U OCUPACION: Chofer

LUGAR: CUCTSA CARGO: ____

IDEOLOGIA POLITICA: ____ CLASIFICACION: ____

DATOS COMPLEMENTARIOS: ____ Est. Civil ____ Cónyuge ____ Hijos

____ Otros familiares

Fs 2

Fecha	Documentos	152949 ANTECEDENTES A REGISTRAR
17-4-74	Doc.1776	-Afiliado al Partido Comunista con el Nº-----fecha de ingreso:14-4-58.(Microfilm Incautado a Rodney Arismendi) Eval.B-2 (V)

MINISTERIO DE DEFENSA NACIONAL

S. I. D.

152950-2 Dep. I Secc. I

18 SET. 1974

Sub - Secc. G

Ficha Nro.____ Confec.____

VILA CABALLERO — Apellidos

José Alberto — Nombres

DOCUMENTOS: C/C.____ (Serie / Nro.) C/I. 1.400.253 (Nro. / Dpto.)

OTROS DOC. ____ (Pasaporte / Lib. Enrol. / etc.)

NACIMIENTO: 16.9.53 (Fecha) Montevideo (Lugar)

DOMICILIO: Maldonado 1769 Ap.1 (Calle / Nro. / Teléf. / Ciudad o Localidad)

PROFESION U OCUPACION: ____

LUGAR: ____ **CARGO:** ____

IDEOLOGIA POLITICA: ____ **CLASIFICACION:** ____

DATOS COMPLEMENTARIOS: ____ (Est. Civil / Conyuge / Hijos)

[redacted] (Otros familiares)

F52

Fecha	Documentos	152950 ANTECEDENTES A REGISTRAR
12.9.74	D.2302	Funcionario de S.I.C.O.M. (Sociedad Italiana de Construcción y Montaje) postulado a ingreso a UTE.-qq-.

SERVICIO DE INTELIGENCIA
División I
(Seguridad)

MINISTERIO DE DEFENSA NACIONAL
SERVICIO DE INFORMACION DE DEFENSA
M / F
152951-0

FS 1

.....Sección
Act. Ant. Nac.
Ficha N.º [redacted]

Nombres y Apellidos: VILA
José M.

Fecha de Nacimiento: .....

Lugar de Nacimiento: .....
(País - Ciudad o Localidad - etc.)

Cred. Civ.: Serie ..... **N.º** ..... **Ced. Identidad:** .....

Otros documentos: .....
(Pasaporte - Libreta Enrolam. - etc.)

Foto

Domicilio: .....
(Ciudad o Localidad) (Calle) (N.º) (Telef.)

Filiación

Edad Aparente ..... **Color del Cutis** .....

Color del Cabello ..... **Estatura Aproximada** .....

Complexión ..... **Aspecto Social** .....

Señas particulares .....

.....

[redacted]

Ficha confeccionada en Montevideo **el** 13 de julio de 1957.-

152951 Fs 2

ACTIVIDADES

(1) Laborales: Profesión Guarda Omnibus Lugar de trabajo Cutsa, línea "G".-

Cargo ..... Antigüedad .....

Otras Actividades trabajó en la línea "A".-

(2) Políticas: Ideología ..... Actuación .....

Antecedentes .....

Antecedentes familiares Hermano de Alfredo.-

(3) Sociales: Estado Civil ..... Religión ..... Figuración .....

Grado Instrucción ..... Lugares que frecuenta .....

(4) Económicas: Situación ..... Capital aprox. ..... Vehiculo ..... (marca y N.o)

Otros datos .....

Datos Complementarios .....

Apreciación Personal Gral. .....

FICHA COMPLEMENTARIA Fs 3

Documento		52951 Antecedentes
Fecha	Origen	
13-VII-57.-	III-G1-Ast.9; Doc.2.-	-Vocal del Comité de base de la línea "A" de Cutcsa,de la Organización Obrera del Omnibus, filial de la Central Obrera Comunista,UGT.-
19-IV-965.-	B-75(1)D-425.- El Popular.-	-El Seccional Transporte del Partido Comunista,la Agrupación Línea "A",La Organización Obrera del Omnibus y el Comité de la Línea "A",participan el fallecimiento de su señora madre acaecido el día 18 del corriente.-El reseñado es guarda de omnibus de la Línea "G".-
	18/I/79	Se contestó por MEM(A) No.3847/78 Dpto.II E.M.E. (Y)

Fs 1

JUNTA DE COMANDANTES EN JEFE

S. I. D. #52952-8 V.

Dep. I Secc. 1

Sub Secc. A/N

Ficha Nº ..... Confec. 28.1.82

VILA (Apellidos) JOSEFA (Nombres)

DOCUMENTOS: C/C ..... (Serie / Nº) C/I. ..... (Nº / Dpto.)

OTROS DOC. ..... (Pasaporte / Lib. Enrol. / etc.)

NACIMIENTO: ..... (Fecha / Lugar)

DOMICILIO: ..... (Calle / Nº / Telef. / Ciudad o Localidad)

PROFESION U OCUPACION: .....

LUGAR: ..... CARGO: .....

IDEOLOGIA POLITICA: ..... CLASIFICACION: .....

DATOS COMPLEMENTARIOS: ..... GERARDO CUESTA

(Est. Civil / Cónyuge / Hijos)

.....

Otros familiares

FS2

Fecha	Documentos	152952 ANTECEDENTES A REGISTRAR
26.1.82	D.11353	En un programa emitido por la televisión Holandesa, Amnesty Internacional entrevistó a la causante, la cual denunció la desaparición de su hijo Gerardo CUESTA. EVAL:A-1. (VM

SERVICIO DE INFORMACION
DE DEFENSA
Dep. I

152953 -6

Ficha Nº ..... confeccionada el 29-V-967

Sección 7

FOTO

Apellidos VILA

Nombres Juan

Fecha de Nacimiento: .....

Lugar de Nacimiento: .....

Cred. Cív.: ..... Ced. Identidad: .....

Prontuario: ..... F. Censal: .....

Padre: .....

Madre: .....

Domicilio: ..... Ciudad: .....

Otros datos (Documentos y señas personales) 109º Titular a la Cámara de Representantes y 2º Suplente del 1er.Titular a la Junta Dptal.

Fórm. 3

FICHA COMPLEMENTARIA

Documento			
Nº	Fecha	Origen	152953 ANTECEDENTES
[illegible]	Partido Federal Lista 1813		Figura como 109° Titular a la Cámara de Representantes y 2° Suplente del 1er. Titular a la Junta [illegible] por el Partido Federal -Lista 1813- en las Elecciones Nacionales del año en curso.

JUNTA COMANDANTES EN JEFE
Dep. 1

152954-4

10 NOV. 1976

Fs 1

Confeccionado el .....

V A R I O S

FOTO

Apellidos VILA BURGUEÑO

Nombres Juan José

Fecha de Nacimiento .....

Lugar de Nacimiento .....

Est. Civil .....

Cred Cívica ..... Céd. Identidad 647.126

Otros Documentos .....

Ocupación Guarda de CUCESA. - Chapa 71 Coche 36.-

Padre .....

Madre .....

Domicilio ..... Ciudad .....

Otros datos .....

[redacted]

IMP. CHIESA Hnos. Ltda. 8.000 - 5 - 76

FICHA COMPLEMENTARIA Fs 2

DOCUMENTO		152954 ANTECEDENTES
Fecha	Origen	
17.5.76	Doc.0678	Figura en una relación de conductores y guardas de 18 autobuses de CUCTSA que no hicieron efectiva la colocación de banderas de Uruguay y Chile tal como los había invitado la I.M.M. a hacerlo el 21.4.76 día que vino a nuestro país el presidente chileno. -(SS) EVAL: A - 1.

SERVICIO DE INFORMACION DE DEFENSA
Dep. 1

192955 -1

Fs 1

Confeccionado el 27.9.72.

VARIOS

FOTO

Apellidos V I L A ALEÑA(1)

Nombres Luis

Fecha de Nacimiento

Lugar de Nacimiento

Est. Civil

Cred. Cívica Céd. Identidad

Otros Documentos

Ocupación

Padre

Madre

Domicilio Ciudad

Otros datos

[redacted]

CHIESA Hnos. Ltda - 8.000 - 3 - 72

FICHA COMPLEMENTARIA

Fs 2

DOCUMENTO		152955 ANTECEDENTES
Fecha	Origen	
1971.	Lista 808. F.A.	Candidato como 2do.suplente del 19 titular a la Junta Departamental de Montevideo en las elecciones de 1971 por la lista 808 Frente del Pueblo del Frente Amplio.-(W).
12.I.78.		Se hizo Mem.(A) Nº.3968 2da.D.E.M.N.(Y).
1.VII.983	. . . . .	Se contesto en Memo(A) Nº 1385/83 para E.M.G.A..-(UU)
17/5/84	8403085/17	4.5.84 - En la fecha se establece que está afiliado al P.COMUNISTA, no registrando número de afiliación. El presente documento contiene la nómina de dirigentes por sectores que integraron en 1971 la coalición del F.A.Eval:A-2 (OO)Ind.1.

FS 1

JUNTA DE COMANDANTES EN JEFE 152956 -9 Dep. I Secc. I

S. I. D. Sub Secc. A/N

Ficha Nº ..... Confec. 6/10/81

VILA GUTIERREZ — Apellidos

Luis Alberto — Nombres

DOCUMENTOS: C/C Serie BNA Nº 14.164 C/I. Nº 794.595 Dpto.

OTROS DOC. Pasaporte Lib. Enrol. etc.

NACIMIENTO: Fecha 27/2/33 Lugar Montevideo

DOMICILIO: San Martín 5365 Calle Nº Teléf. Ciudad o Localidad

PROFESION U OCUPACION: Peón en Servicio de Mantenimiento Obras Civiles

LUGAR: I.M.M. CARGO:

IDEOLOGIA POLITICA: CLASIFICACION:

DATOS COMPLEMENTARIOS: Est. Civil Cónyuge Hijos

Padres: Luis Alberto y Delia

Otros familiares

Fs 2

Fecha	Documentos	152956 ANTECEDENTES A REGISTRAR
19/2/79	D.274	-Afiliado al Partido Comunista con el No. 43.118.-EVAL.A-1
C.H.C.P.No. 5877/8 PERMANENCIA I.M.M.		-Se contestó para PERMANENCIA en la IMM,-el 19/9/81.-(U)

Imp. Nacional 716/79

SERVICIO DE INFORMACION DE DEFENSA

Dep. 1

152957-3

Fs 1

Confeccionado el 6 MAR. 1975

V A R I O S

FOTO

Apellidos VIERA SALINAS

Nombres Luis Aristides

Fecha de Nacimiento 19 años en 1974. 13/7/54(1)

Lugar de Nacimiento ~~Uruguay~~ - Montevideo (2)

Est. Civil Soltero

Cred. Cívica ~~AUB 9126(3)~~ Céd. Identidad ~~1.206.455-9~~ (4)

Otros Documentos

Ocupación Fiambrería "ELIAS"(5)

Padre Osvaldo Juan (6)

Madre Alberta María (7)

Domicilio San Martín Nro. 2410 Apto.3 Ciudad MONTEVIDEO.-
Juan Ramón Gómez 3038 (8)

Otros datos

PARAGUAY

Imp. CHIESA Hnos. Ltda. 10.000 - 12 - 73

FICHA COMPLEMENTARIA

F 5 2

DOCUMENTO		ANTECEDENTES 152957
Fecha	Origen	
14.1.74 JPM PD 00.07 a 00.07	Dec. 0012	- Detenido el 8/I/74 por habersele incautado un panfleto del M.L.N.-
14.I.74 JPM. PD 00.07 a 00.07	Dec. 0013	- Fué puesto en libertad por haberlo dispuesto la superioridad. (SS)-
		4/8/78-Se remitieron datos identificatorios por Mem.(A) Nº 1443 (Corte Electoral).- (U)
C.H.C.P.No. 49/81 Sec. 9a. MDEO. INGRESO I.M.M.		8/I/74 - Fue detenido por personal de la Dirección de Investigaciones, incautándosele entre sus documentos un Panfleto del M.L.N., por lo que fue trasladado al D-4 DNII. Indagado en actas, manifiesta que hace unos seis meses lo encontró tirado en Gral. Flores y Garibaldi, lo levantó por que le llamó la antención y deseaba leerlo al andar escaso de tiempo lo guardó entre sus documentos, olvidándose por completo del mismo. 9/I/74-Recupera la libertad por Orden Superior.- 8/9/81 - Se contestó para INGRESO en la I.M.M. -(U) Indica (1) al (8).-

JUNTA DE COMANDANTES EN JEFE

S. I. D.

152958 -5

A.N. Fs 1

Dep. I Secc. I

Sub Secc. A/N

Ficha Nº ..... Confec. 25.2.83

VILA LLANOS — Margarita Colombia

Apellidos — Nombres

DOCUMENTOS: C/C. ..... C/I. .....

Serie — Nº — Nº — Dpto.

OTROS DOC. .....

Pasaporte — Lib. Enrol. — etc.

NACIMIENTO: .....

Fecha — Lugar

DOMICILIO: .....

Calle — Nº — Teléf. — Ciudad o Localidad

PROFESION U OCUPACION: .....

LUGAR: ..... CARGO: .....

IDEOLOGIA POLITICA: ..... CLASIFICACION: .....

DATOS COMPLEMENTARIOS .....

Est. Civil — Cónyuge — Hijos

.....

Otros familiares

Fecha	Documentos	152958 ANTECEDENTES A REGISTRAR Fse
8.11.82	D.21993	- Es sindicada como militante del "F.A." en Elecciones del año 1971.- NOTA: Es de destacar que pese a la similitud de los nombres, puede no tratarse de la Actuario que integrará la Mesa Receptora de Votos, Circuito No.3, Serie G.F.F. del Departamento de Cerro Largo, en las Elecciones Internas de los ~~P.P.~~ PP que se llevarán a cabo el 28 de Noviembre del corriente año.- Eval.A-1 (Y)

SERVICIO DE INFORMACION DE DEFENSA
Dep. 1

152959 -3

FS L

Confeccionado el 4 de octubre de 1978.-

VARIOS

FOTO

Apellidos VILA VILA

Nombres Magdalena

Fecha de Nacimiento

Lugar de Nacimiento

Est. Civil

Cred. Cívica BLA Nº15901 Céd. Identidad

Otros Documentos

Ocupación

Padre

Madre

Domicilio Ciudad Palma de Mallorca

Otros datos:

Fs 2

FICHA COMPLEMENTARIA

DOCUMENTO		ANTECEDENTES
Fecha	Origen	152959
15.Oct.77	Doc.1064	-Figura en una nómina de ciudadanos uruguayos que se presentaron ante el Consulado de Distrito de Barcelona (España) entre los días 28 de noviembre y el 18 de diciembre de 1971.(J).-

Fs 1

JUNTA DE COMANDANTES EN JEFE — 152960 -1 — Dep. I — Secc. I

S. I. D.

Sub Secc. A/N

Ficha Nro. ____ Confec 27-9-76

VILA — Apellidos

Manuel — Nombres

DOCUMENTOS: C/C ____ Serie ____ Nro. ____ C/I. ____ Nro. ____ Dpto. ____

OTROS DOC. ____ Pasaporte ____ Lib. Enrol. ____ etc. ____

NACIMIENTO: 50 años en 1959 — Fecha — Lugar

DOMICILIO: Instrucciones 4065 — Calle — Nro. — Teléf. — Montevideo — Ciudad o Localidad

PROFESION U OCUPACION: Obrero

LUGAR: COCA COLA — CARGO: ____

IDEOLOGIA POLITICA: ____ CLASIFICACION: ____

DATOS COMPLEMENTARIOS: ____ Est. Civil ____ Cónyuge ____ Hijos ____

Otros familiares

F-52

Fecha	Documentos	152960 ANTECEDENTES A REGISTRAR
17-4-74	Doc.1776	-Afiliado al Partido Comunista con el N°9747, fecha de ingreso: 29-9-59. (Microfilm Incautado a Rodney Arismendi) Eval. B-2 (V)

152960 Fs3

J. C. J. ANTINACIONAL 6.7.76

Dpto. 1

Apellidos VILA

Nombres Manuel

Documentos: Obrero de COCA-COLA - Afil.P.C. Nº 9747

Ant. Secc:	A	B	C	D	E	G	V
	X						

Secreto

152960 **ANTECEDENTES** FS4

Doc.0001/76.-(U) Eval. B-2.-

Edad: 50 años - Esp.

Fecha de Ingreso: 25/9/59

Dom: Instrucciones 4065.

Ficha confeccionada el 1/X/72

Fs 1

MINISTERIO DE DEFENSA NACIONAL
S. I. D.

152961-9 Dep. I Secc. I

Sub-Secc.

Ficha Nro..... Confec. .....

VILA PEREZ Apodo: "Manolo" Manuel
Apellidos Nombres

DOCUMENTOS: C/C. BRB 7640 (ART. 75) C/I. 1.144.622.
Serie (1) Nro. Nro. Dpto.

OTROS DOC. .....
Pasaporte Lib. Enrol. etc.

NACIMIENTO: 19 octubre de 1947 (24 años) Pontevedra(España)
Fecha Lugar

DOMICILIO: Oficial 5 Nº2071 Montevideo (Colón)
Calle Nro. Teléf. Ciudad o Localidad

PROFESION U OCUPACION: Obrero de S.U.E.

LUGAR: Oficial 5 2071 (2) CARGO: .....

IDEOLOGIA POLITICA: Comunista. CLASIFICACION: PVP (3) R.O.E.(Resistencia Obrera Estudiantil)

DATOS COMPLEMENTARIOS: Soltero [redacted]
Est. Civil Hijos

Sufre de asma.- Nombre de la madre: Paulina Peréz, del padre Domingo Vila
Otros familiares

Fecha	Documentos	152961 ANTECEDENTES A REGISTRAR
30/X/72	D-3866	--Fué detenido por presunto extremista, fué liberado en virtud de no habersele conprobado vinculaciones con el M.L.N (Tupamaros),es afiliado al Partido Comunista y militante del R.O.E.(Resistencia Obrera Estudiantil).Es ademas gremialista de su lugar de trabajo (Sociedad Uruguaya de Esmaltados).Es ciudadano legal y posee la carta Nº 67315 de fecha 8/6/1966.Es nivio de Marta Graciela Ruiz Camacho domiciliada en Cno.Carrasco y su número telefónico (de la nivia) es 506658 (pertenece a un vecino. Posee el carnet de afiliado al P.Comunista Nº 50160. (PP).
14.5.79.	Doc.0601	=Figura en relación de Movimientos de Recluidos al 31.3.79. fue ALTA en la Ca.C.Inf. el 02/11/78.CAUSA DEL MOVIMIENTO: Presunta Vinculación con el Partido Comunista.(HH).-
08/06/79	D.0646.	=Figura en relación de Movimientos de recluidos al 30.4.79., fue BAJA: Bal.13. y ALTA: EMR.1. el 06/04/79.CAUSA DEL MOVIMIENTO: Traslado. JUEZ: 1a.I.1er.T. FECHA DETENIDO: 02/11/78.ANTECEDENTES: Procesado. P.F. Art.60 (V) C.P.M.(HH).-
9.7.79	0684	-.Figura en una relación del EMR 1 al 31.5.79.MOVIMIENTO: Procesado,FECHA:26.4.79,CAUSA:P.F. Art. 60 (VI) CPM en rel. 62 CPC,JUEZ:J.M.I. 1er.T.,FECHA DETENDIO:2.11.78, ANTECEDENTES: A disposición de la Justicia.(OO)

153

FECHA	DOCUMENTOS	152961 ANTECEDENTES A REGISTRAR
16.02.82	D. 5757/81 / 40	-Figura en una relacion de la Corte Electoral, de ciudadanos inscriptos en el Registro Civico Nacional, que se encuentran comprendidos en el Art. 1, Literal "B" del Acto Institucional No. 4, con prohibicion de ejercer el derecho de voto. (Procesados por delitos de "Lesa Nacion").EVALUACION A-1(VL) Indica (1) ( )
~~16.02.82~~	~~D.6004/81~~	~~-Se encuentra comprendido en el Art.1o. literal b) del Acto Institucional No.4,por haber sido procesado el~~ / / ~~por los delitos previstos en. C.P.M.~~ ~~C.P.C.~~ ~~EVALUACION A-1 (LA)~~
27.4.83	25145/1512	- ~~2.11.78~~ - Detenido en su domicilio por ser uno de los acercados de Carlos CASTRO ACOSTA al PVP. Participa en la distribución e información del Diario "COMPAÑERO.- Detenido en Operación ZAPATO ROTO.-Eval A-2.Indica 2 y 3.-Eval A-2.-(GG)

FECHA	DOCUMENTOS	152961 ANTECEDENTES A REGISTRAR 54
22.7.83	24738/83 Pag.21	-3.3.83-Figura en una relación de libertades vigiladas categoría A y B, procedente de la P.M.E..Unidad de control: Reg.C.Mot.9.Detenido el 2.11.78, liberado el 20.9.79.1 Pertenece al P.V.I.-Eval A-1 (V)
22.7.83	24862/83 Pag.83	-3.3.83-Indica Idem al Doc. 24738/83.-Eval A-1 (V)
26.2.84	1288/79 pág.3.	25.7.79 al 25.9.79:Figura en una relación de liberados y evacuados en régimen de M.P.S. en estepériodo.EMIR No.1. 20.9.79:LIBERADO.Eval.A-1.(ME)
30.3.84	1513/79 Pág.25	**En Consolidado de P.M.E. de fecha 31.8.79 figura como: 2.11.78:Detenido,P.:P.F. Art.60(VI) en relación 62 CPO,Juez Militar Instrucción de 1er.Turno,Mov.:Condenado;6.8.79:Excarcelación Provisional.-EVAL:A-1(AD)**
5.4.84	1661/79 Pá .22	**En Consolidado de P.M.E. de fecha 30.9.79 figura idem al Doc 1513/79,aportando: 20.9.79:Baja de E.M.R.1 por Excarcelación Provisional.-EVAL:A-1(AD)**

FICHA PROVISORIA

F55

JUNTA DE COMANDANTES EN JEFE

S. I. D.

152961

Dep. I Secc. I

Sub Secc. A/N

Ficha Nº ..... Confec. .....

VILA PEREZ — Manuel

Apellidos — Nombres

DOCUMENTOS: C/C ..... C/I. .....

Serie Nº Nº Dpto.

OTROS DOC. .....

Pasaporte Lib. Enrol. etc.

NACIMIENTO: .....

Fecha Lugar

DOMICILIO: .....

Calle Nº Teléf. Ciudad o Localidad

PROFESION U OCUPACION: .....

LUGAR: ..... **CARGO:** .....

IDEOLOGIA POLITICA: ..... **CLASIFICACION:** .....

DATOS COMPLEMENTARIOS: .....

Est. Civil Cónyuge Hijos

.....

Otros familiares 134461

F5 6ª.

Fecha	Documentos	152961 ANTECEDENTES A REGISTRAR
4.1.80	Doc.1763 Of.6272 OPM/79	Figura en una nómina de reclusos liberados del E.H.R.1, debiéndose presentar en el Reg.C. 4, de acuerdo a lo que establecen las Normas Generales que rigen las actividades civiles bajo responsabilidad del Ejército.- (M).-

Imp. Nacional 715/79

MINISTERIO DE DEFENSA NACIONAL

S. I. D.

24 JUN. 1977

152962-7

FS1

Dep. I Secc. I

Sub Secc. G

Ficha Nro. ..... Confec. .....

VILA — Apellidos

María Celia.- — Nombres

DOCUMENTOS: C/C ..... Serie ..... Nro. C/I. ..... Nro. ..... Dpto.

OTROS DOC. ..... Pasaporte ..... Lib. Enrol. ..... etc.

NACIMIENTO: ..... Fecha ..... Lugar

DOMICILIO: ..... Calle ..... Nro. ..... Teléf. ..... Ciudad o Localidad

PROFESION U OCUPACION: Profesora

LUGAR: ..... CARGO: .....

IDEOLOGIA POLITICA: ..... CLASIFICACION: .....

DATOS COMPLEMENTARIOS: ..... Est. Civil [redacted] Cónyuge ..... Hijos .....

..... Otros familiares

FSE

Fecha	Documentos	152962 ANTECEDENTES A REGISTRAR
26-2-71	B.77.D1 Ev.F-3.-	Figura en una nómina de Profesores de Enseñanza Secundaria (Afiliados a la Gremial de Profesores de Montevideo y Federación Nacional de Profesores) vinculados a actividades de Proselitismoy agitación subversiva o simpatizantes de las mismas, en los años 1965/66/67/68.- (M).
7/4/77	D. 307	-Figura en una relación de profesores que serían de tendencia izquierdista,contenida en un folleto publicado por la Federación Nacional de Profesores de Enseñanza Secundaria,en ocasión de la elección de Consejeros,que se llevó a cabo en la ciudad de Salto,en los días 29 y 30 de Julio,entre los años 1969/1972.-(Eval.A-1)(LL).-

SERVICIO DE INFORMACION DE DEFENSA

Dep. 1

Fs 1

152963-5

Confeccionado el 26 JUN. 1975

VARIOS

FOTO

Apellidos VILA GUERRA

Nombres María Cristina

Fecha de Nacimiento 20 años en 1974.

Lugar de Nacimiento Uruguay

Est. Civil Soltera

Cred Cívica ..... Céd. Identidad .....

Otros Documentos .....

Ocupación .....

Padre .....

Madre .....

Domicilio Guayabo Nro. 1678 Apto.11 Ciudad MONTEVIDEO.-

Otros datos .....

[redacted]

Imp. CHIESA Hnos. Ltda. 10.000 - 12 - 73

FICHA COMPLEMENTARIA

Fs2

DOCUMENTO		152963 ANTECEDENTES
Fecha	Origen	
28.8.74 JPM PD 07.00 a 07.00	Doc.2208	- Detenida el 25.8.74 en relación con la detención de VILA GUERRA, Ema el 24.8.74., posteriormente de ser interrogada fué puesta en libertad.-(SS)-

Fs 1

JUNTA DE COMANDANTES EN JEFE 152964-5 Dep. I Secc. I

S. I. D. Sub Secc. A/N

Ficha Nº ..... Confec. 9/V/80

VILA LA PORTA de MACCHI — María Cristina
Apellidos — Nombres

DOCUMENTOS: C/C Serie BCA Nº55216 C/I. Nº1.309.214
Serie — Nº — Nº — Dpto.

OTROS DOC. .....
Pasaporte — Lib. Enrol. — etc.

NACIMIENTO: 20/X/1952 — Montevideo
Fecha — Lugar

DOMICILIO: Peatonal Zapicán 1259 Block Nº Apto.203 — Montevideo
Calle — Nº — Teléf. — Ciudad o Localidad

PROFESION U OCUPACION: Auxiliar

LUGAR: U.T.U. CARGO: .....

IDEOLOGIA POLITICA: ..... CLASIFICACION: .....

DATOS COMPLEMENTARIOS: Casada
Est. Civil — Cónyuge — Hijos

Sus padres: Eduardo Omar y María Josefina 12/000
Otros familiares

Fs 2

Fecha	Documentos	152964 ANTECEDENTES A REGISTRAR
	D.N.I.I.	- Según Informe Nº8 de fecha 13/3/972, del Dpto. Nº2/D.N.I.I la nombrada figura como una de las principales activistas incitadoras y encargados de organizar todas las movilizaciones que se realizaron durante el año 1971 en el Liceo Nº15.-(C.H.C.P.Nº1093 solicitada el 24/11/978 en la Sec. 6a. de Mdeo.). (K)

Imp. Nacional 7[illegible]/79

VARIOS 61

17.08.82

FS 1

JUNTA DE COMANDANTES EN JEFE 152965 -0

S. I. D.

Dep. I Secc. I

Sub Secc. [redacted]

Ficha Nº ..... Confec. .....

VILA Mario

Apellidos Nombres

DOCUMENTOS: C/C. ..... C/I. .....

Serie Nº Nº Dpto.

OTROS DOC. .....

Pasaporte Lib. Enrol. etc.

NACIMIENTO: .....

Fecha Lugar

DOMICILIO: .....

Calle Nº Teléf. Ciudad o Localidad

PROFESION U OCUPACION: Arquitecto

LUGAR: ..... CARGO: .....

IDEOLOGIA POLITICA: ..... CLASIFICACION: .....

DATOS COMPLEMENTARIOS .....

Est. Civil Cónyuge Hijos

.....

Otros familiares

VARIOS

Fs 2

Fecha	Documentos	152965 ANTECEDENTES A REGISTRAR
05.08.82	17.489	"EL PAIS",05.07.82-Integrante de la Agrupación "UNIDAD NACIONALISTA DEPARTAMENTAL DE MALDONADO"(Partido Nacional),creada el 23 de Julio de 1982.(GM) (LA)

D

MINISTERIO DE DEFENSA NACIONAL

S. I. D.

152966-8

Dep. I FS Sec. 1

Sub Secc. G

Ficha Nro. ..... Confe 24.1.78

VILA — Apellidos

Mario — Nombres

DOCUMENTOS: C/C ..... Serie ..... Nro. ..... C/I. ..... Nro. ..... Dpto.

OTROS DOC. ..... Pasaporte ..... Lib. Enrol. ..... etc.

NACIMIENTO: ..... Fecha ..... Lugar

DOMICILIO: ..... Calle ..... Nro. ..... Teléf. ..... Ciudad o Localidad

PROFESION U OCUPACION: Ex -Funcionario "Montevideo Refrescos S.A."

LUGAR: ..... CARGO: .....

IDEOLOGIA POLITICA: ..... CLASIFICACION: .....

DATOS COMPLEMENTARIOS: ..... Est. Civil [redacted] Cónyuge ..... Hijos .....

Otros familiares

F32

Fecha	Documentos	152966 ANTECEDENTES A REGISTRAR
18.1.78 PD. 6 a 6	94	17.1.78 -Es sindicado en declaraciones de Aliomar Jacinto Peña Plada; como gremialista de "Montevideo Refrescos S.A."; habiendo sido despedido de la firma.- (DD)
29/I/79	- - - -	Se contestó en Memo. (A) No. 3211/79 para el M.D/N.(PF).-
16.7.84-C.H.C.P Nº238/84-Secc.10 INGR. DE MDEO.- R.E.Nº8404926.-		9.7.984- En la fecha se contestó dicha Constancia a nombre de VILA APEZARENA, Mario Cesar Miguel; con los antecedentes anteriormente registrados, no pudiéndose establecer que los mismos le correspondan.-(XX)

SERVICIO DE INFORMACION DE DEFENSA

Dep. 1

152967-6 Confeccionado el 15 NOV. 1973 Fs 1

VARIOS

FOTO

Apellidos VILA ARTOLA

Nombres Mario F.

Fecha de Nacimiento

Lugar de Nacimiento

Est. Civil

Cred. Cívica Céd. Identidad

Otros Documentos

Ocupación

Padre

Madre

Domicilio Ciudad Nueva Helvecia

Otros datos

FICHA COMPLEMENTARIA

F52

DOCUMENTO		152967 ANTECEDENTES
FECHA	ORIGEN	
2/5/72	Doc. 803	-Figura en una relación de personas simpatizantes del Frente Amplio, en Nueva Helvecia.-(H).
14/2/72	Doc.170	-Indica Doc.anterior.-(H).
31/5/72	Doc.1232	-Figura en una "lista negra" de personas de Colonia Suiza, a quienes se les imputa ser comunistas.(F.6).- (H).

2 JUL 1974

MINISTERIO DE DEFENSA NACIONAL
S. I. D.

152968 -4 Dep. I Secc. I
Sub - Secc. G
Ficha Nro.____ Confec.____

VILA Marta
Apellidos Nombres

DOCUMENTOS: C/C.____ Serie ____ Nro. C/I. ____ Nro. ____ Dpto.

OTROS DOC. ____ Pasaporte ____ Lib. Enrol. ____ etc.

NACIMIENTO: ____ Fecha ____ Lugar

DOMICILIO: ____ Calle ____ Nro. ____ Teléf. ____ Ciudad o Localidad

PROFESION U OCUPACION: ____

LUGAR: ____ **CARGO:** ____

IDEOLOGIA POLITICA: ____ **CLASIFICACION:** ____

DATOS COMPLEMENTARIOS: ____ Est. Civil ____ Conyuge ____ Hijos

[redacted] Otros familiares

Fs 2

Fecha	Documentos	12968 ANTECEDENTES A REGISTRAR
5.7.73	1556	Figura en lista de personas que apoyan y colaboran con comité de base e activistas de O.S.E.(Evaluación F-6) (K)
01.3.83	2049/82	Habiendo solicitado C.H.C.P. el 17.12.80, se le otorgó Cat."B" el 03.7.81.Eval.A.1.(AE).

MINISTERIO DE DEFENSA NACIONAL

S. I. D.

25 JUN. 1977

152969-2

FS1

Dep. I Secc. I

Sub Secc. G

Ficha Nro. ..... Confec. .....

(1) VILA DAPELO de LABADIE (2) Martha Emilia

Apellidos Nombres

DOCUMENTOS: C/C (3) A.X.A. 9999 C/I. (4) 616.281

Serie Nro. Nro. Dpto.

OTROS DOC. .....

Pasaporte Lib. Enrol. (5) etc.

NACIMIENTO: 16 de marzo de 1933

Fecha Lugar

DOMICILIO: Soriano Nº 1729 p.5. (6) Montevideo

Calle Nro. Teléf. Ciudad o Localidad

PROFESION U OCUPACION: Profeora

LUGAR: ..... CARGO: .....

IDEOLOGIA POLITICA: ..... CLASIFICACION: .....

DATOS COMPLEMENTARIOS: .....

Est. Civil Cónyuge Hijos

[redacted]

Otros familiares

FSL

Fecha	Documentos	152969 ANTECEDENTES A REGISTRAR
26-2-71	B.77.D.1 Ev.F-3.-	Figura en una nómina de Profesores de Enseñanza Secundaria (Afiliados a la Gremial de Profesores de Montevideo y Federación Nacional de Profesores) vinculados a actividades de proselitismo y agitación subversiva o simpatizantes de las mismas, en los años 1965/66/67/68.- (M).-
7/4/77	D. 307	-Figura en una relación de profesores que serían de tendencia izquierdista, contenida en un folleto publicado por la Federación Nacional de Profesores de Enseñanza Secundaria, en ocasión de la elección de Consejeros, que se llevó a cabo en la ciudad de Salto, en los días 29 y 30 de Julio, entre los años 1969/1972.-(Eval.A-1)(LE).-
		20/3/80 - Se contestó Const. Hab. Nº 4014/78, Secc. 10a. a nombre de VILA RODRIGUEZ, Martha Beatriz, no pudiéndose precisar si la persona mencionada se trata de la solicitada. (E).-
7/4/81	———	Se contestó C.H.C.P. No 3447/80 (Permanencia) de Montevideo, solicitada en la fecha 28/11/80 por el Ministerio de Educación y Cultura, a nombre de VILA MATTOS, Martha Isolina, no pudiéndose precisar si la persona mencionada se trata de la solicitada. (L).-
4.6.81	D-4445	Datos filiatorios. Indica del (1) al (6).-(PP).-

FS 1

SERVICIO DE INFORMACION DE DEFENSA 152970 -O

Dep. 1

Confeccionado el 26-V-1970.-

VARIOS

FOTO

Apellidos VILA VITTORI

Nombres Marzul Luján

Fecha de Nacimiento 18 años (1968)

Lugar de Nacimiento Uruguay

Est. Civil Soltero

Cred. Cívica ..... Ced. Identidad .....

Otros Documentos .....

Ocupación Estudiante de Educación Física.

Padre .....

Madre .....

Domicilio Constituyente 1957 Ciudad Montevideo

Otros datos: .....

FICHA COMPLEMENTARIA

DOCUMENTO		152970 ANTECEDENTES Fs 2
Fecha	Origen	
12-VIII-968	B72-D37 Parte 122	-Detenido por violación del Decreto de Medidas Prontas de Seguridad.-

152970

SERVICIO DE INFORMACION DE DEFENSA

Dep. 1

Confeccionado el 28-VII-1970

VARIOS

FOTO

Apellidos VILLA VITTORI

Nombres Mario Luján

Fecha de Nacimiento 19 años (1969)

Lugar de Nacimiento Uruguay

Est. Civil Soltero

Cred. Cívica ..... Ced Identidad 30.165 (Río Negro.)

Otros Documentos .....

Ocupación Estudiante de Preparatorios

Padre .....

Madre .....

Domicilio Constituyente 1957 Ciudad Montevideo

Otros datos .....

95529

FICHA COMPLEMENTARIA

DOCUMENTO		ANTECEDENTES
Fecha	Origen	
1-VIII-969 Parte 39	B72-D27 Año 1970	-Detenido por violación del Decreto de Medidas Prontas de Seguridad.-

SERVICIO DE INFORMACION DE DEFENSA
Dep. 1

152971 -8

Fs 1

Confeccionado el 20/11/72

V A R I O S

FOTO

Apellidos VILA

Nombres Meliton

Fecha de Nacimiento

Lugar de Nacimiento

Est. Civil

Cred. Cívica Céd. Identidad

Otros Documentos

Ocupación

Padre

Madre

Domicilio Ciudad

Otros datos

Imp. CHIESA Hnos. Ltda. 4.000 • 11 • 72

FSe

FICHA COMPLEMENTARIA

DOCUMENTO		152971 ANTECEDENTES
Fecha	Origen	
1971	Lista 988 P.D.C. F.A.	Candidato como 3: suplente a la "Junta Departamentall " del Dpto. de RIO NEGRO sub lema "Frente de Rio Negro" (S.S)
1971	Lista 988 PDC F. A	Candidato como 10 suplente a la Junta Departamental por el dpto. de Rio Negro sub lema Frente de Rio Negro (SS)

Fs 1

JUNTA DE COMANDANTES EN JEFE 152972-6 Dep. I Secc. I

S. I. D. Sub Secc. A/N

Ficha Nº ..... Confec. 9/XI/81

VILA BERTOLINI de MARTINEZ — Myriam Silvia
Apellidos — Nombres

DOCUMENTOS: C/C BJB 14008 — C/I. 1.252.825
Serie — Nº — Nº — Dpto.

OTROS DOC. .....
Pasaporte — Lib. Enrol. — etc.

NACIMIENTO: 2/IX/951 — Montevideo
Fecha — Lugar

DOMICILIO: Gral. Pallejas 2570 Apto. 1.
Calle — Nº — Teléf. — Ciudad o Localidad

PROFESION U OCUPACION: Labores

LUGAR: ..... CARGO: .....

IDEOLOGIA POLITICA: ..... CLASIFICACION: .....

DATOS COMPLEMENTARIOS: ..... Casada .....
Cónyuge — Est. Civil — Hijos

.....
Otros familiares

Fs e

Fecha	Documentos	152972 ANTECEDENTES A REGISTRAR
28/IV/79	D.0607 Pag.032	- Delegada de Mesa por las listas 77-177-1811-4190-4191-700-7000 y 9988, en las elecciones nacionales del año 1971, por el Departamento de Montevideo. Circuito Nº 1640. EVAL. A - 1 (P)
9/XI/981 In.BSEst.	CHCHP.Nº 299/81	-En la fecha se contestó dicha constancia [illegible] a nombre de la causante a los efectos de su posible ingreso al Banco de Seguros del Estado. (P)

Imp. Nacional 716/79

MINISTERIO DE DEFENSA NACIONAL
S. I. D.

152973 -4 Dep. I

09 JUL. 1975 F-1 Secc. I

Sub - Secc. G

Ficha Nro. ____ Confec. ____

VILA BATALLA — Apellidos
Nilton E. — Nombres

DOCUMENTOS: C/C ____ Serie ____ Nro. ____ C/I. 1687718 (1) 1.459.664 Nro. ____ Dpto. ____

OTROS DOC. ____ Pasaporte ____ Lib. Enrol. ____ etc. ____

NACIMIENTO: 22 años en 1982 (2) Fecha ____ Oriental (3) Lugar ____

DOMICILIO: Secco García Solar 5 Marzana 225-Solymar (4) Calle ____ Nro. ____ Teléf. ____ Dpto. MONTEVIDEO Ciudad o Localidad ____

PROFESION U OCUPACION: Estudiante

LUGAR: Inst. "Hector Miranda" CARGO: ____

IDEOLOGIA POLITICA: Izquierdista CLASIFICACION: ____

DATOS COMPLEMENTARIOS: Soltero (5) Est. Civil ____ Conyuge ____ Hijos ____

Otros familiares ____

F52

Fecha	Documentos	152973 ANTECEDENTES A REGISTRAR
17.7.74	D.1777	**Sindicado por el informante como estudiante izquierdista del Inst. H. Miranda, señalando: "alumno del 3er. Turno que fue reconocido en el acto del 18 de Junio".- Evaluación C-6.-(I).-**
16.2.82 P.D.040/82	Doc.11996	15.2.82: El causante fue detenido por consumo de drogas, cuando se encontraba en el interior de la finca de la calle 2 de Mayo 14 73, junto con otras personas, fumando. De la inspección ocular que se realizó no pudo incautarse ninguna sushancia que sirviera para ddrogarse.- Eval.A-1.-(IA) Indica del (1) al (5)
18.2.82 P.D.047/82	Doc.12090	16.2.82: Al no comprobarse su vinculación con los hechos investigados recuperó su libertad.-Eval.A-1.-(LA)

Fs 1

JUNTA DE COMANDANTES EN JEFE

S. I. D.

152971-2

Dep. I Secc. I

Sub Secc. A/N

Ficha Nº ..... Confec. 13/11/8

VILA de CICHERO — Apellidos

Norma Idalia — Nombres

DOCUMENTOS: C/C LAA 15.181 — Serie / Nº — C/I. 20.955 (Río Negro) — Nº / Dpto.

OTROS DOC. ..... — Pasaporte / Lib. Enrol. / etc.

NACIMIENTO: 16/3/39 — Fecha — Fray Bentos — Lugar

DOMICILIO: Sarandí 3157 y Maedo — Calle / Nº — Fray Bentos (Río Negro) — Teléf. / Ciudad o Localidad

PROFESION U OCUPACION: Funcionaria de Asignaciones Familiares

LUGAR: ..... CARGO: .....

IDEOLOGIA POLITICA: ..... CLASIFICACION: .....

DATOS COMPLEMENTARIOS: ..... — Cónyuge / Est. Civil / Hijos

Padres: Alejandro Rufino y Ema BERI

Otros familiares

FSL

Fecha	Documentos	152974 ANTECEDENTES A REGISTRAR
13/XI/80	D.739	- 25/X/79-En la fecha la causante eleva reclamo ante este Servicio, por el motivo de haber obtenido por concurso de Méritos y oposición un cargo de Jefe de 1a. en la Sucursal Fray Bentos de Asignaciones Familiares, que aún no se le ha adjudicado, notificándosele que deber presentar Constancia de Habilitación antes. Solicita informaciém en la J.Policía de Río Negro donde se le pone al tanto que figura con los siguientes antecedentes "Ha sido vista en los actos del Frente Amplio". "Su nombre integraba una relación de aportadores al Partido Comunista en el año 1971". -22/I/980 -Por Of. N° 030 se pide al Delegado del S.I.D. en Fray Bentos que informe sobre lo actuado. -25/II/80 -El Delegado informa que el S-2 Bn.I.9 registra: 1971-Fue vista frecuentemente en los actos y manifestaciones del Frente Amplio, acompañada de su esposo. 1973-Se pudo comprobar por un informante de esa Oficina que la mencionada era aportadora de fondos al Partido Comunista esta información proviene de las manifestaciones de María Jorgelina GARCEN SILVA de CHARRUTI, quién tuvo oportunidad de ver en una relación de los aportadores al Partido Comunista de la Caja de Asignaciones Familiares N° 22 los nombres de Norma Vila entre otros.-

Imp. Nacional 716/79

FECHA	DOCUMENTOS	ANTECEDENTES REGISTRAR 152974 F53
		VILA de CICHERO, Norma Idalia
		El Ra.I.9 registra como esposo de dicha señora a Pedro CICHERO mientras que ella está casada con José Luis CICHERO HAN, sin antecedentes. No figura en los registros que lleva la Policía sobre concurrencia de personas a Clubes y actos políticos de izquierda, en el período pre-electoral 1971. En cambio la mencionad informante María Jorgelina GARCEN SILVA está afiliada al Partido Comunista. El Delegado del S.I.D. sugiere que teniendo en cuenta los antecedentes precedentes de la informante se otorgue a la causante C.H.C.P. Categoría "A". 4/3/80-Por exp. N° 082 se comunica al Delegado del S.I.D. en Río Negro que esta Dirección comparte el criterio adelantado por éste.- (U)

FECHA	DOCUMENTOS	52974 ANTECEDENTES A REGISTRAR	Fs.4

MINISTERIO DE DEFENSA NACIONAL
S. I. D.

152974

28 JUL. 1975
F55

Dep. I Secc. I
Sub - Secc. G
Ficha Nro. Confec.

VILA de CICHERO — Apellidos
Norma — Nombres

DOCUMENTOS: C/C. ..... Serie ..... Nro. C/I. ..... Nro. ..... Dpto.

OTROS DOC. ..... Pasaporte ..... Lib. Enrol. ..... etc.

NACIMIENTO: ..... Fecha ..... Lugar

DOMICILIO: ..... Calle ..... Nro. ..... Teléf. Dpto. RIO NEGRO Ciudad o Localidad

PROFESION U OCUPACION: Funcionaria

LUGAR: Caja Asig. Fam. Fray Bentos CARGO: Auxiliar 3o.

IDEOLOGIA POLITICA: Izquierdista CLASIFICACION: .....

DATOS COMPLEMENTARIOS: ..... Est. Civil ..... Conyuge ..... Hijos

[redacted]

Otros familiares

Fs 6

Fecha	Documentos	152974 ANTECEDENTES A REGISTRAR
22.7.75	D. 1288	Funcionario de la Caj a de Asignaciones Familiares de la Cdad de Fray Bentos (Río Negro), Auxiliar 3o., izquierdista.- Evaluación A-2.-(I).-

División I
(Seguridad)

152975-9

Gremios
Ficha N.º [redacted] Fs 1

Nombres y Apellidos: VILA (1) CARTEZANO Orosmán

Fecha y Lugar Nac.: (2) 18.2.923 (3) Montevideo

Cred. Civ.: Serie (4) BCB N.º 6007 Ced. Identidad:

Otros documentos:
(Pasaporte - Libreta Enrolam. - etc.)

Domicilio:
(Ciudad o Localidad) (Calle) (N.º) (Telef.)

Profesión: (5) textil

Cargo y Lugar: (6) Juan Lacaze(Colonia)

Ideol. Política: Actuación: (7) DIRIGENTE

Datos Complementarios: (8) hijo de Joaquín y Angela

Apreciación General:

[redacted]

Ficha confeccionada:

Foto

Fecha	Origen	152975 FS 2
9 7.64	Sec.Gremios	Vice-Presidente de la Asociación de Funcionarios civiles de la Inspeccion General de Marina.-
31 12.71	326	**Indica del (1) al (8) Dirigente de la Agremiación Obrera Textil de Juan Lacaze.(EE)**

Confeccionada el 14/III/972

E 52976 - 7 Fs 1

MINISTERIO DE DEFENSA NACIONAL
S. I. D.

Dep. I Secc I
Sub-Secc. [redacted]
Ficha N.o ..... Confec. .....

(1)

VILA DOMINGUEZ, Orosmán Sergio
Apellidos (a) "JOSE" Nombres

DOCUMENTOS: C/C ..... C/I 51.579 (Colonia)
Serie N o N.o Dpto.

OTROS DOC. .....
Pasaporte Lib. Enrol. etc.

NACIMIENTO 13/VII/949
Fecha Lugar

DOMICILIO: Calle 24, Villa "Las Delicias" (Juan Lacaze)
Calle N.o Teléf. Ciudad o Localidad

PROFESION U OCUPACION: Obrero de "Campomar"

LUGAR: ..... CARGO: .....

IDEOLOGIA POLITICA ..... CLASIFICACION .....

DATOS COMPLEMENTARIOS Casado Teresa Raquel PAEZ(2) [redacted]
Est. Civil Conyuge Hijos

Hijo de: Orosmán y Haydeé(3)
Otros familiares

Fecha	Documentos	152976 ANTECEDENTES A REGISTRAR Fs2
6/III/72	309	Detenido a raíz de un procedimiento llevado a cabo en Juan Lacaze donnde se incautaron armas, municiones, etc. Fue procesado por "ASOCIACION PARA DELINQUIR" (Juzgado Let. de Rosario, el 7/III/972). (N) +(DD)
19.V.972	D.1051 (J)	
18.4.72	979 PM +	
9/3/72	593	Indica lo mismo que el documento 309.(EE)
22/4/72	719	Indica lo mismo que el documento 309,593 .-(DD)
17/5/72.	Doc.1210.	Permanece recluido en el Penal de Puntas Carretas.Indica.(1)..(BB).-
7/11/72.	Doc.4173.	
28/12/72	Doc. 4318	-Con fecha 22/12/972, permanece detenido a dispocición del Poder Ejecutivo en dependencias de la Jefatura de Policia de Montevideo.- ((FF))
Nov./72.	Doc.4483. J.P.M.P.M.	Remitido el día 1/3/72 por el delito de:"Asociación Para Delinquir",liberado judicialmente en el mes de Noviembre de 1972.(bb).
22.2.73 Anexo 5	180 JPM PM	Detenido por aplicación del Art. 31 de la Constitución de la Repúblico (Suspensión de la Seguridad Individual) pero recupero su libertad en Enero de 1973.-(DD).-
5.I.973	Doc. 17 J.P.M.	-Con fecha 11/I/973, fué dejado en libertad, ya que se encontraba a dispocición del Poder Ejecutivo, siendo vigilado desde ahora p or Unidades Militares.-((FF))
1/8/73	D.2077 PEI EM2 (GG). =	
30/I/73	D.101Hoja	6.-Liberado el 10/I/72 del Bn.I.4. por disposición de la J.C.J.-(J)
31/1/73 anex.1B	Doc.240 P.P.I. E.M.G.E.	-Idem.- (H).

VILA DOMINGUEZ, Orosmán Sergio

Fs 3

FECHA	DOCUMENTOS	152976 ANTECEDENTES A REGISTRAR
19/2/73	D.515 D.514	- Fué dejado en libertad por la Región Militar No.2.- En la actualidad realiza sus actividades particulares en forma normal. Concurre solamente al Local de la Agremiación Obrera Textil de Juan Lacaze observando buena conducta. Bajo control militar.-(C.C)
9.12.72	Doc.4304 JPM (PD) Nral.1	Indica lo mismo que el documento 4318. Habiendo sido procesado por "Asociación para delinquir" el día 27/2/72.- (OO)
25.9.72	3199	Detenido por el Bat. de Inf. No. 4.Procesado.-(DD)
11/7/73	D.1594 PEI RM2	Fué detenido el 1ro. de Mayo, en oportunidad de realizarse un acto de la Agremiación Obrera Textil de la C. Juan Lacaze. Posteriormente es dejado en libertad. Reintegrado a su trabajo en la Fábrica Textil(Campomar & Soulás) el 5 de mayo, desatiende su trabajo , lo que motivó un llamado de atención, a lo que reacciónó con insultos y amenazas de muerte.- (GG).-
4.1.83	D23460	Es mencionado en Acta Labrada de declaraciones de Alberico Ruben TORRES SOSA del 1.5.1972.(Ver página 85); en Acta Labrada de declaraciones de Conrado Alceo GYURKOVITS HERBON del 8.5. 1972.(Ver página 101), y en Acta Labrada de declaraciones de Ernesto Demetrio LAGOS LOCATELLI del 2.5.1972(Ver página 115) Eval.A-1.(ME)

F54°

FECHA	DOCUMENTOS	52976 ANTECEDENTES A REGISTRAR
24.5.83	2404/24	Acta de fecha 1.3.72 por inte_ar el M.I.N. Declara vinculaciones con:(a) "Perico",(a)"Baltasar",(a)"Sebastián",(a)"Alejandro",(a)"Mariano",(a)"Perico",(a)"Simón. Eval:A-1 Ind. 2 al 3 (CC)
22.7.83	28699/1	Es mencionado en Memorandum de fecha MAR/72 elevado por el Jefe del Bn.I.4 al Juez de Paz de Juan Lacaze sobre procedimiento llevado a cabo en la ciudad de Mercedes.Eval:A-1 (OO)

Bs. 1

MINISTERIO DE DEFENSA NACIONAL — 52977-5 — 28 NOV. 1973 — Dep. I — Secc. I

S. I. D. — Sub - Secc. G

Ficha Nro.____ Confec.____

VILA PEPE(1)	Osvaldo
Apellidos	Nombres

DOCUMENTOS: C/C. B.P.A. 9774 (3) — C/I. 939.584 (2)
Serie / Nro. — Nro. / Dpto.

OTROS DOC. _____
Pasaporte / Lib. Enrol. / etc.

NACIMIENTO: 8 de agosto de 1942 en Montevideo (4)
Fecha / Lugar

DOMICILIO: Francisco Gomez No. 812 (5)
Calle / Nro. / Teléf. / Ciudad o Localidad

PROFESION U OCUPACION: Empleado

LUGAR: ANCAP (Div. Paan. y Des.) CARGO: _____

IDEOLOGIA POLITICA: Izquierdista CLASIFICACION: _____

DATOS COMPLEMENTARIOS: _____
Hijo de: Norberto y María Esther (6)
Padre / Madre — Conyuge — Hijos

Otros familiares

Fs.2

Fecha	Documentos	152977 ANTECEDENTES A REGISTRAR
21.3.73 3.6.75	415 1006 Ev.F-6	-Nombrada para esa Div. para rodear al encargado de la misma de personal izquierdista, empleado de jerarquía menor dentro de la Div.-(G)(...).
15.8.73	D. 2401	Figura en una nómina de socios de la Federación ANCAP.-Evaluación B-2.-(I).-
15.6.83	2195/79 Pag.02	-Integra la Lista No.31, Lema "UNIDAD SOLIDARIDAD Y LUCHA", de Oficinas Centrales para las Elecciones de la Federación ANCAP, a realizarse el 24/11/972.- Es de destacar que respalda con su firma a la Lista "A" y a todas las Listas Sectoriales que ostentan el Lema mencionado.- Eval.A-1 (Y) Indica (1) y (2).-
1.2.84 Ficha 511 ANCAP	D-16721	- 3/XII/972 - La División Planificación y Desarrollo (ANCAP), a la cual pertenece es un grupo asesor de alto nivel a cargo del Ing.Civil CARLOS VARELL de actuación democrática, pero que ha sido rodeada de elementos de clara militancia frenteamplisat, entre ellos el causante.- Año 1974.-Extremista - P.C. afiliado, amenazó a las mujeres de su sección , planteo actos de represalias contra los no huelguistas.organiza volanteadas.Ev.A-2. Indica (3) al (6).-Ev. A-1.(PP).-

SERVICIO DE INFORMACION
DE DEFENSA
Dep. 1

152978 -3

FS 1

Confeccionado el 24.3.73

VARIOS

FOTO

Apellidos VILA GOMEZ

Nombres Prudencio

Fecha de Nacimiento

Lugar de Nacimiento

Est. Civil

Cred. Cívica Céd. Identidad

Otros Documentos

Ocupación

Padre

Madre

Domicilio Ciudad

Otros datos

CHIESA Hnos. Ltda - 8.000 - 3 - 72

FICHA COMPLEMENTARIA

Fs 2

DOCUMENTO		152978 ANTECEDENTES
Fecha	Origen	
22.3.73 JPM PM	423	En fecha 4.2.73 en momentos que se realizaba una inspección en Sala de Corrección No.7,del Est.Penitenciario de Miguelete,se encontró un túnel en construcción.La Sala sitada estaba ocupada por esta persona junto a Alberico Leal Arias y Prudencio Vila Gomez.Los nombrados habian cortado los barrotes de la reja de la puerta.Albercio Leal Arias el 7.1.73 conjuntamente con otro habian intentado similar operativo.- (DD)

MINISTERIO DE DEFENSA NACIONAL
S. I. D.

152979 -1

Dep. 1 Secc. 1
Sub - Secc. FS1 G 73
Ficha Nro. ____ Confec. 8/5/

VILA MONTERO — Apellidos
RAUL — Nombres

DOCUMENTOS: C/C. ____ (Serie / Nro.) C/I. 339.155 (Nro. / Dpto.)

OTROS DOC. ____ (Pasaporte / Lib. Enrol. / etc.)

NACIMIENTO: 20/6/16 (Fecha) ____ (Lugar)

DOMICILIO: Ciudadela 1394 (Calle / Nro. / Telél. / Ciudad o Localidad)

PROFESION U OCUPACION: obrero

LUGAR: Acerenza CARGO: ____

IDEOLOGIA POLITICA: ____ CLASIFICACION: activista

DATOS COMPLEMENTARIOS: ____ (Est. Civil / Conyuge / Hijos)

[redacted] (Otros familiares)

Fecha	Documentos	152979 ANTECENDENTES A REGISTRAR	FS2
16/8/72	72-2468	Figura en una relación de activistas de la fábrica Acerenza.(RR)	

MINISTERIO DE DEFENSA NACIONAL
S. I. D.

152980-9

16 MAYO 1975

Dep. I Sec. 1

Sub - Secc. G

Ficha Nro. ____ Confec. ____

VILA DUBOUIX — Apellidos
Raúl Alberto — Nombres

DOCUMENTOS: C/C ____ Serie ____ Nro. ____ C/I. ____ Nro. ____ Dpto. ____

OTROS DOC. ____ Pasaporte ____ Lib. Enrol. ____ etc. ____

NACIMIENTO: 30 años en 1974. — Fecha — Lugar

DOMICILIO: Guaycurú Nro.2811 — Calle — Nro. — Teléf. — Ciudad o Localidad

PROFESION U OCUPACION: Empleado Bancario

LUGAR: Banco República Casa Central Secc. Cont. CARGO: Dirigente.-

IDEOLOGIA POLITICA: ____ CLASIFICACION: ____

DATOS COMPLEMENTARIOS: ____ Est. Civil ____ Conyuge ____ Hijos ____

Otros familiares

F 5 2

Fecha	Documentos	52980 ANTECEDENTES A REGISTRAR
10.6.74 JPM PD	Doc.1419 07.00 a	Detenido el día 5.6.74 conjuntamente con Luis E. BARRIOS en la intersección de Colonia y Paraguay ya que se tenía conocimiento de que se iba a realizar una manifestación relámpago. Interrogado manifesto: " Qué había concurrido al Ministeriode Ecónómia y Finanzas a hablar sobre una solicitud de aumento para todos los funcionarios públicos y que la audiencia con el Ministro quedo cancelada para el viernes próximo".-(SS)-
18.6.74 JPM PD	D. 1478 07.00 a 07.00	- Fuéinternado en el Cilindro Municipal en el marco de las Medid s Prontas de Seguridad.-(SS)-

SERVICIO DE INTELIGENCIA

Base 1 (Seguridad)

Sección

MINISTERIO DE DEFENSA NACIONAL
SERVICIO DE INFORMACIONES DE DEFENSA

I 152981-7

Foto

Apellidos VILA DE GUASP

Nombres Ranse

Fecha de Nacimiento:

Lugar de Nacimiento:

Cred. Civ.: Ced. Identidad:

Prontuario: F. Censal:

Padre:

Madre:

Domicilio: Coronel Alegre Nº1321 Ciudad: Montevideo.

Otros datos (Documentos y señas personales)

FICHA COMPLEMENTARIA

F.5 e

Documento			152981 Antecedentes
N.º	Fecha	Origen	
3-77-D-58.	14/V/965.		-Domiciliado en la calle Coronel Alegre N°1321.-Montevideo.- -La reseñada es propietaria del vehículo Matrícula N°283.341.- -Este vehículo se encontraba estacionado el día 7 del cte.,frente al edificio que ocupa el Club Uruguay,donde la República Democrática Alemana ofrecía una recepción.-

152982 -5 Fs1

JUNTA DE COMANDANTES EN JEFE C/G Dep. I Secc. I

S. I. D. Sub Secc. A/N

Ficha Nro. ____ Confec. 4.4.83

VILA CHAPPER de AGUETE — Rita T.

Apellidos — Nombres

DOCUMENTOS: C/C O.A.A. 3658 — C/I. 43.323 San José

Serie Nro. — Nro. Dpto.

OTROS DOC. ____

Pasaporte Lib. Enrol. etc.

NACIMIENTO: 35 años en 1982.-

Fecha Lugar

DOMICILIO: Rincón 366 — San José

Calle Nro. Teléf. Ciudad o Localidad

PROFESION U OCUPACION: Empleado

LUGAR: Unión Cívica — **CARGO:** ____

IDEOLOGIA POLITICA: Chiarino Nov/982 — **CLASIFICACION:** CONVENCIONAL

DATOS COMPLEMENTARIOS: Casado

Est. Civil Cónyuge Hijos

Otros familiares [illegible]

F52

Fecha	Documentos	152982 ANTECEDENTES A REGISTRAR
13/1/83	23691/113	Electo 5º Suplente del Organo Deliberante Nacional del Partido UNION CIVICA por el Departamento de SAN JOSE Hoja de Votación O.A.F. de acuerdo al resultado de las Elecciones Internas de los Partidos Políticos habilitados, efectuadas el 28-XI-82. — Eval, A-I (XX).

SERVICIO DE INFORMACION DE DEFENSA
Dep. I

MINISTERIO DE DEFENSA NACIONAL
SERVICIO DE INFORMACION DE DEFENSA
M / F

Ficha Nº ..... confeccionada el 5/X/66

Sección .....

1 952983-3

FOTO

Apellidos VILA

Nombres Rodolfo

Fecha de Nacimiento: .....

Lugar de Nacimiento: .....

Cred. Cív.: ..... Ced. Identidad: .....

Prontuario: ..... F. Censal: .....

Padre: .....

Madre: .....

Domicilio: ..... Ciudad: .....

Otros datos (Documentos y señas personales) .....

Form. 3

FICHA COMPLEMENTARIA

F-52

Documento Fecha	Origen	152983 ANTECEDENTES
25/IV/66	72/34	- Presidente del Club "Barcelona" el cual tiene su Sede en la calle Grecia 3324 - Cerro. La sede de este Club seria un presunto lugar de reunión para actividades antinacionales.

VARIOS

Fs 1

JUNTA DE COMANDANTES EN JEFE
S. I. D.

152984-1

DEP. I 22.03.82 SECC. I
SUB SECC. A/N
FICHA Nº ..... CONFEC. .....

VILA FREITAS (Apellidos) — Rúben (Nombres)

DOCUMENTOS: C/C Nº ..... Dpto. ..... C/I. 1.328.371 Serie Nº

OTROS DOC. ..... Pasaporte ..... Li. Enrol ..... etc.

NACIMIENTO: ..... Fecha ..... Lugar

DOMICILIO: Guayabos 1716 (Calle) Maciel No.114 (Nº) (Paso Carrasco) (Teléf.) (1) (Ciudad o Localidad)

PROFESION U OCUPACION: Estudiante

LUGAR: Cbo. de 2da. Idóneo de Farmacia del Laboratorio Farmaceútico del H.C.FF.AA. (2).- CARGO: .....

IDEOLOGIA POLITICA: ..... CLASIFICACION: .....

DATOS COMPLEMENTARIOS: ..... Est. Civil ..... Cónyuge ..... Hijos

..... Otros familiares

Fs 2

FECHA	DOCUMENTOS	152984 ANTECEDENTES A REGISTRAR
25.03.82	D.10166/81 157	/ Fue internado en el C.G.I.O.R. en M.P.S. desde 28-7-70 al 4-8-70. por .Evaluacion.A-1 (GM) Indica ( ) ( ) ( ) ( ) ( ) ( ) ( ) ( ) ( ) ( ).
20.4.83	25571 Pag.051	13.4.1983 - Con motivo de las averiguaciones realizadas por este Servicio tendientes a determinar la responsabilidad del Cbo.2da. Miguel Angel BULLOSA del M.D.N. ante su negativa de haberse afiliado a la U.J.C., en sus declaraciones en Actas realizadas en la fecha, señala al causante como una de las personas que pueden haber tenido relación con el hecho de haberlo afiliado a la U.J.C., ya que el mismo le conocía y simpre le vió en tareas de agitación y de izquierda en la U.T.U., entre los años 1968 y 1970.- (CC)
	Pag.058	20.4.1983 - En la fecha es interrogado en Acta el causante al respecto, expresando conocer a Miguel Angel BULLOSA desde que era estudiante de la U.T.U. entre 1968 y 1970, y su relación con el mismo fue mas bien momentánea, no teniendo ninguna confianza, dejándolo posteriormente de ver hasta el año 1974 en que lo encontró de paso en la calle. Interrogado sobre si se encuentra afiliado a la U.J.C., señala que concurrió 2 o 3 veces al local de la U.J.C., pero nunca se dió por enterado si lo afiliaron o nó. Agrega no conocerle actividad política a Miguel A. BULLOSA. (Indica 1 y 2) (CC).-

Imp. Nacional 1933/79

JUNTA DE COMANDANTES EN JEFE

S. I. D. 152985-8

Dep. I F 21 Secc. I

Sub Secc. A/N

Ficha Nº ..... Confec. 23.7.81

VILA MUNIZ — Apellidos

Sergio Hugo — Nombres

DOCUMENTOS: C/C ..... Serie ..... Nº ..... C/I. 2.570.262-7 Nº ..... Dpto.

OTROS DOC. ..... Pasaporte ..... Lib. Enrol. ..... etc.

NACIMIENTO: 19 años (1981) — Fecha — Uruguay — Lugar

DOMICILIO: Hocquart 1534 — Calle — Nº — Teléf. — Ciudad o Localidad

PROFESION U OCUPACION: mecánico tornero

LUGAR: ..... CARGO: .....

IDEOLOGIA POLITICA: ..... CLASIFICACION: .....

DATOS COMPLEMENTARIOS: Soltero — Est. Civil — Cónyuge — Hijos

[redacted]

Otros familiares

Fecha	Documentos	152985 ANTECEDENTES A REGISTRAR Fs 2
22.7.81 P.D.202	6226	-21.7.81-Fue detenido en el bar "Sorocabana", en virtud de hallarese reunido con un grupo de personas. Una vez interrogado manifestó no ingerir ningún tipo de drogas y que se encontraba reunido a los efectos de conversar. Por disposición del Juez Ldo. de Ira.Instancia en lo Penal de 5to. Turno (en feria), recuperó su libertad. Eval: A-1 (M).-
18.9.80	0813/80 Pág.5	En Consolidado de la P.M.E. de fecha 30.9.80, figura como: Lib. Vigilada, Baja por pase a Cat* "C", siendo su Unidad de Control el Rn.I.2.-Eval. -1.-(FE)

Imp. Nacional 716/79

JUNTA DE COMANDANTES EN JEFE

S. I. D.

152986 -6

FSA

Dep. I Secc. I

Sub Secc. A/N

Ficha N.° ..... Confec. 05/08/83

VILA ..... Silvia .....

Apellidos Nombres

DOCUMENTOS: C/C. ..... C/I. .....

Serie N.° N.° Dpto.

OTROS DOC. .....

Pasaporte Lib. Enrol. etc.

NACIMIENTO: .....

Fecha lugar

DOMICILIO: .....

Calle N.° Teléf. Ciudad o localidad

PROFESION U OCUPACION: .....

LUGAR: ..... CARGO: .....

IDEOLOGIA POLITICA: ..... CLASIFICACION: "P.C." .....

DATOS COMPLEMENTARIOS: .....

Est. Civil Cónyuge Hijos

.....

[redacted] Otros familiares

Fecha	Documentos	152986 ANTECEDENTES A REGISTRAR Fs2
05/08/83	D.26314 Pág.3028	-1971/1978.En información referente al "P.C.", obtenida por el Dpto.III/S.I.D. en éste período, se establece: Integrante del Partido Comunista. Regional 6 (Secc."Universitarios"). Participante de la Conferencia Nacional del Partido Comunista, realizada el 1o. y 2 de Diciembre de 1972. EVAL.A-2 (P).-
15/X/983	------	Se contestó Memo. (A) Nº 2400/983 para 1er. Sub-Director/SID (MS)

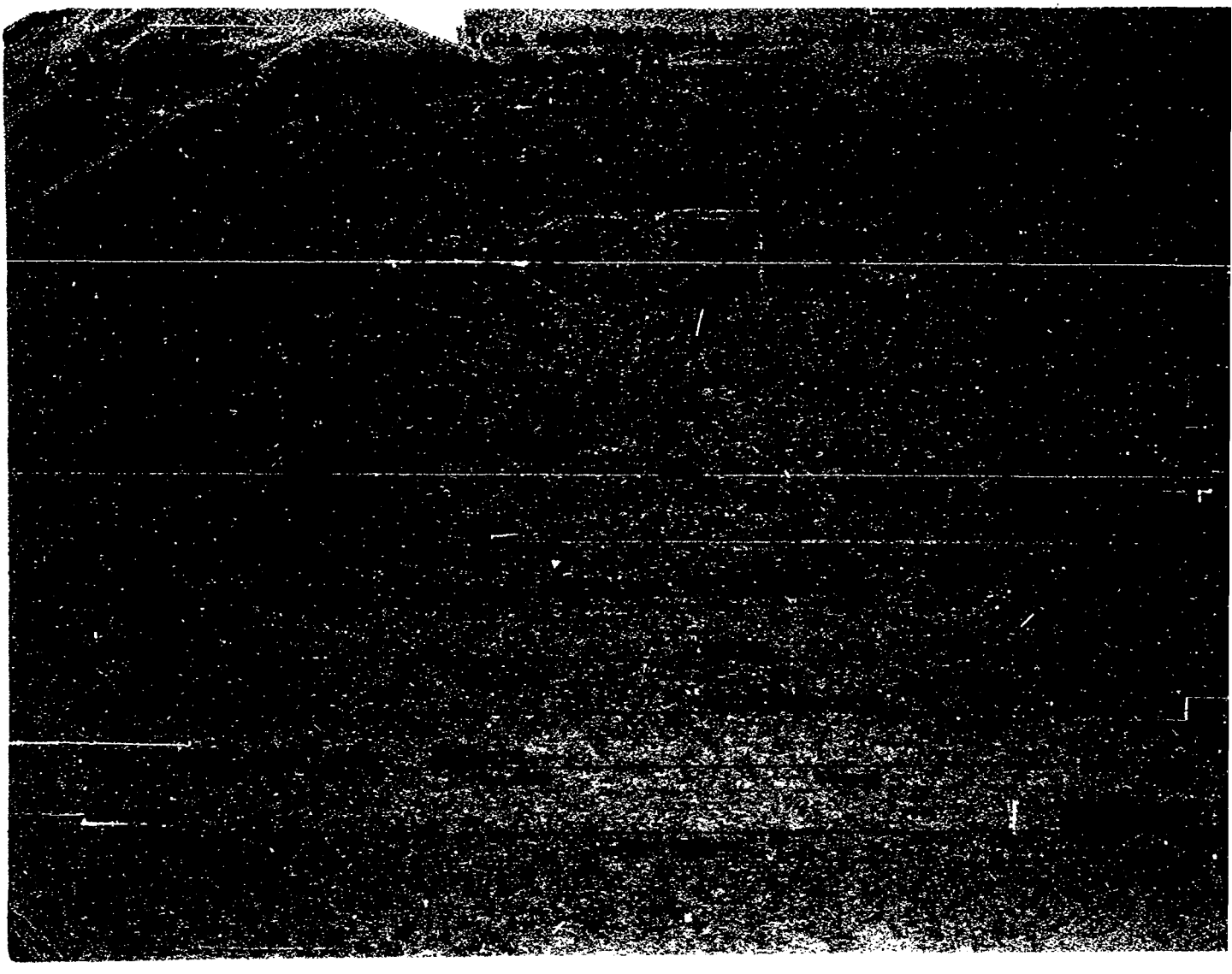

0468

FECHA	DOCUMENTOS	VILA CAMARAFO — ANTECEDENTES A REGISTRAR — 152087 — Susana — Fs 3
16.02.82	D. 5757/81 16	-Figura en una relacion de la Corte Electoral, de ciudadanos inscriptos en el Registro Civico Nacional, que se encuentran comprendidos en el Art. 1, Literal "B" del Acto Institucional No. 4, con prohibicion de ejercer el derecho de voto. (Procesados por delitos de "Lesa Nacion").EVALUACION A-1(VL) Indica (4) ( )
16.02.82	D.6004/81 64	-Se encuentra comprendido en el Art.lo. literal b) del Acto Institucional No.4,por haber sido procesado el 20 / VE 1975 por los delitos previstos en. C.P.M. 60 (V) C.P.O. EVALUACION A-1 (LA)
13.9.82	18981	30.6.82 - Se traslada el control de su Lib.Vig.Cat "C" Rel Reg.C.Mot.9 al Reg.C.1.-Eval:A-1 (CC)
22.7.83	24739/83 Pag.57	-3.3.83-Figura en una relación de libertades vigiladas categoría "C", procedente de la P.M.E..Unidad de control: Reg.C.1.Detenido el 22.2.75, liberado el 16.12.78. Eval A-1 (V) (Indica 5)
22.7.83	24862/83 Pag.82	-8.3.83-Indica Idem al Doc. 24739/83.-Eval A-1 (V)

0470

FECHA	DOCUMENTOS	152987 ANTECEDENTES A REGISTRAR Fs 4
30.3.84	8401542/-007	Aporta situacion Juridica de la causante: Año 1979: Realizó pintadas, participó en reuniones. Asociación Subversiva. Reclusa No.235. Ind.(6) Eval.A-1 (TL).-

SERVICIO DE INFORMACION DE DEFENSA
Dep. I

Sección A/N

MINISTERIO DE DEFENSA NACIONAL
SERVICIO DE INFORMACION DE DEFENSA
M/F

Ficha Nº 152988-2 confeccionada el 13-abril-1966.-

[redacted] F 1

FOTO

Apellidos VILA

Nombres Teresa

Fecha de Nacimiento: .....

Lugar de Nacimiento: .....

Cred. Cív.: ..... Ced. Identidad: .....

Prontuario: ..... F. Censal: .....

Padre: .....

Madre: .....

Domicilio: ..... Ciudad: .....

Otros datos (Documentos y señas personales) Grabador

.....

.....

Correo

FICHA COMPLEMENTARIA FS2

Documento			152988 ANTECEDENTES
Nº	Fecha	Origen	
75/932.	9-VI-65.	Epoca.	-Contribuye con obra de su cosecha a un remate exposición de oleos, grabados, cerámicas y fotografias a realizarse en la calle San José 929 de la ciudad de Montevideo el 11 de junio del corriente año.- El producto de este remate exposición será para recabar fondos para la reconstrucción del diario Epoca.-
75/2732	16/XII/965		-Firmantes de un Manifiesto de Docentes, Profesionales y Artistas; en contra de las Medidas de Pronta Seguridad.-
4.10.76	Doc. 1269		- Figura en una nómina de Artistas Uruguayos que expusieron grabados de propaganda marxista, los que fueron incautados a su devolución de Berlín Oriental, ciudad en la que se realizó dicha exposición . Eval A-1 . (TT).-
20.7.68	MARCHA Nro 1411		-Integra nómina de entidades y personas que suscribe un manifiesto donde fundamentalmentes se pronuncian contra el mantenimienro de las Medidas Prontas de Seguridad, expresando entre otros conceptos que las mismas han violado reiteradamente las libertades públicas.- (JJ)

Ficha confeccionada el 27-11-81

JUNTA DE COMANDANTES EN JEFE

S. I. D.

152989-0

Dep. I A.N. Sub Secc. A/N

Ficha Nº ..... Confec. .....

VILA — Apellidos

Victor alias "YAMANDU" — Nombres

DOCUMENTOS: C/C ..... Serie ..... Nº ..... C/I. ..... Nº ..... Dpto.

OTROS DOC. ..... Pasaporte ..... Lib. Enrol. ..... etc.

NACIMIENTO: ..... Fecha ..... Lugar

DOMICILIO: ..... Calle ..... Nº ..... Teléf. ..... Ciudad o Localidad

PROFESION U OCUPACION: Ex- funcionario bancario y clandestino del P.C.

LUGAR: ..... CARGO: .....

IDEOLOGIA POLITICA: ..... CLASIFICACION: .....

DATOS COMPLEMENTARIOS: ..... Est. Civil ..... Cónyuge ..... Hijos .....

..... Otros familiares

Fecha	Documentos	152989 ANTECEDENTES A REGISTRAR Fs 2
27-11-81 P.D.321/981	Doc.9572	17-11-81-Es señalado por el detenido Alberto CASAS FERNANDEZ, como el que lo reclutó a principios del cte. año, para participar de las actividades de la CNT y de la fracción Sindical del P.C.en la clandestinidad.-

Imp. Nacional 716/79

F51

JUNTA DE COMANDANTES EN JEFE

S. I. D.

152990-8

Dep. I Secc. I

Sub Secc. A/N

Ficha Nº RE Confec. 16.3.81

VILA CAMELO(2) — Apellidos

Víctor Manuel(1) — Nombres

DOCUMENTOS: C/C BMB 15.553(3) — Serie, Nº C/I. 850.133 (4) — Nº, Dpto.

OTROS DOC. — Pasaporte, Lib. Enrol., etc.

NACIMIENTO: 2.7.39 (5) — Fecha Montevideo — Lugar

DOMICILIO: Agustín Velázquez 3976 Ap. 611 (6) — Calle, Nº, Teléf. Gral.Flores 2887 - Gral Flores No.4581(7) — Ciudad o Localidad

PROFESION U OCUPACION: Médico

LUGAR: Banco de Seguros del Estado(8) Bco. Nacional de Organos y Tejidos CARGO: Médico Hemoterapeuta(9) Técnico Transfusionista(10)

IDEOLOGIA POLITICA: Fac. de Medicina (13) CLASIFICACION: Jefe de Secc. de Lab. (11) de Histocompatibilidad

DATOS COMPLEMENTARIOS: Hijo de José Manuel y María Angélica — Est. Civil, Cónyuge, Hijos

Casado (12) — Otros familiares

152

Fecha	Documentos	152990 ANTECEDENTES A REGISTRAR
15.5.74	D. 1054	- Figura en una relación de Médicos del Hospital de Clínicas como militantes de Izquierda. EVALUACION F -6.-
1978	D. 1119	- Delegado de Mesa en las elecciones nacionales de 1971, por el Departamento de Montevideo, por el Partido Demócrata Cristiano, (Frente Amplio), Cto. 184.
5.9.78	DNII	- 3.8.79 - Se contestó Mem. (A) Nº 3417/78 del MSP. Delegado de mesa del Partido Demócrata Cristiano (Frente Amplio) en las elecciones nacionales de 1971, circuito Nº 184 (Yaguarón 1617).- 20.6.77- Solicitó certificado de Fe Democrática para presentar al M.S.P. (no se le expide constancia art. 60). Según Diario Oficial Nº 20067 del 11-8-77, es nombrado médico suplente del Servicio de Asistencia Externa del M.S.P..- Con fecha 20.6.77 solicita en Sec. 12a. Constancia de Anotaciones en Ficheros Policiales de Inteligencia For. Nº 25, expidiéndosele Categoría "C".- 8.4.80 - Se contestó Constancia de Habilitación Nº 1533/78 Sec. 12a. de Montevideo.
1981	90	13.III.80 - Presenta recurso ante el Delegado del S.ID. en el Departamento de Montevideo, al haberle sido revocado de sus cargos en Facultad de Medicina, el cual es elevado a este Servicio el el 27.III.80 para consideración.-

.../////

Imp. Nacional 716/79

153

FECHA	DOCUMENTOS	ANTECEDENTES A REGISTRAR — Víctor Manuel VILA CASTELO — 152990
		//...26.VI.80 - Por Exp. Nº 188/D-I/980 de este Servicio se comunica al Delegado del S.I.D. en Montevideo, que esta Dirección ha dispuesto mantener la denegación al causante de Constancia de Habilitación.- 22/VIII/980 - Presenta recurso en 2a. Instancia, el que es elevado a este Servicio el 06/III/981.- 15/VI/981 - Por Exp. Nº 343/D-I/981 se eleva a la JCJ todo el expediente para su consideración y resolución correspondiente, con la opinión de mantenerle en la Cat. "C" asignada, siendo esa Junta la única que podría modificar esa decisión. (E).-
25.9.81	8199	**- Por Exp.Nº820/JCJ/81 la Junta de Comandantes en Jefe ha resuelto otorgar al causante Constancia de Habilitación Categoría "B".-(K)**
		-28.9.81 - Por Exp.Nº868/D-I/81 se pasa al Sr. Delegado del S.I.D. en Montevideo para su conocimiento y notificación del interesado.-(K).-
7/1/80	D.I.I.	-En la fecha solicita pasaporte para viajar a EE.UU, por congreso, la entrega del documento fue autorizada por la D.I.I.-(VV)
15/7/81 /81	CHCPNo.6115 Perm.MdeoBSE	-7/XI/81-En la fecha se contestó dicha Constancia para Permanencia, con anotaciones a nombre del causante.-(VV) (6)a(10)

FECHA	DOCUMENTOS	152990 ANTECEDENTES A REGISTRAR 54
19.I.80	1682	Por Nota Nº 29/80/D, la Secretaría de Planeamiento Coordinación y Difusión, solicita al S.I.D. el aval correspondiente con respecto al causante, para que haga usufructo de una Beca a Los Angeles - California - EEUU, lo que esta Dirección NO APRUEBA, en Memo Nº 040/80 3ra. Parte de fecha 22/I/980.- (UU Indica del (11) al (13) 06.II.980 - Por Oficio Nº 49/D-I/980 Se comunica al Señor Presidente de la Comisión Supervisora de la enseñanza que el causante solicito Beca al exterior (EE.UU.). En base a los antecedentes que posee el causante, la Dirección de este Servicio procedio a denegarle dicha Beca, a quien le correspondio categoría "C" de Fe Demócratica. Solicitó Certificado de Fé Democrática para presentar ante el M.S.P..- Se ele otorgó categoría "C", lo que lo inhabilita para ocupar cargos públicos razón por la cual le corresponde realizar las gestiones para que se cumpla con las disposiciones vigentes.- (UU)
18.11.83	2155/80 pág.42	06.03.80: En la fecha es separado de su cargo como docente de la Facultad de Medicina porque el Decano Interventor deja sin efecto su designación.Eval.A-1.(ME)
28.11.83	1070/79 pag.64	-Indica Idem Doc. 1119/78 y anotación de la D.I.I. de fecha 5.9.78.Eval:A-2(M).-

F 51

SERVICIO DE INTELIGENCIA
División I
(Seguridad)

MINISTERIO DE DEFENSA NACIONAL
SERVICIO DE INFORMACION DE DEFENSA
M / F
152991 -6

.....Sección
Act. Ant. Nac.
Ficha N.º [redacted]

Nombres y Apellidos: VILA, Washington

Fecha de Nacimiento: .....

Lugar de Nacimiento: .....
(País - Ciudad o Localidad - etc.)

Foto

Cred. Civ.: Serie ..... N.º ..... Ced. Identidad: .....

Otros documentos: .....
(Pasaporte - Libreta Enrolam. - etc.)

Domicilio: .....
(Ciudad o Localidad) (Calle) (N.º) (Telef.)

Filiación
- Edad Aparente ..... Color del Cutis .....
- Color del Cabello ..... Estatura Aproximada .....
- Complexión ..... Aspecto Social .....
- Señas particulares .....
- .....

Ficha confeccionada en Montevideo el [illegible] de febrero de 1966.-

152991

Fs L.

ACTIVIDADES

(1) Laborales: Profesión ..... Lugar de trabajo .....

Cargo ..... Antigüedad .....

Otras Actividades .....

.....

(2) Políticas: Ideología ..... Actuación .....

Antecedentes .....

Antecedentes familiares .....

(3) Sociales: Estado Civil ..... Religión ..... Figuración .....

Grado Instrucción ..... Lugares que frecuenta .....

(4) Económicas: Situación ..... Capital aprox. ..... Vehículo .....
marca y N.o

Otros datos .....

Datos Complementarios .....

Apreciación Personal Gral. .....

.....

.....

FICHA COMPLEMENTARIA Fs3

Documento		152991 Antecedentes
Fecha	Origen	
28.I.66	75/I	-Con motivo de cumplir el diario "EL Popular " el IX aniversario, firma una carta abierta dirigida a los trabajadores, dirigentes y personalidades sindicales y populares, en la cual hace un llamamiento de aHhesion del homenaje al diario de referencia, que se realizara en el Palacio de Sud América el dia 11 de Febrero del corriente año.-

SERVICIO DE INFORMACION DE DEFENSA

Dep. 1

152992-4

FS1

Confeccionado el 29 MAR. 1976

V A R I O S

FOTO

Apellidos VILA

Nombres Wáshington

Fecha de Nacimiento

Lugar de Nacimiento

Est. Civil

Cred Cívica Céd. Identidad

Otros Documentos

Ocupación

Padre

Madre

Domicilio Ciudad Dpto. CANELONES

Otros datos

[redacted]

Imp. CHIESA Hnos. Ltda. 10.000 - 12 - 73

FICHA COMPLEMENTARIA Fs2

DOCUMENTO		ANTECEDENTES
Fecha	Origen	152992
1971	Lista 988 F.A. PDC	Figura en el 124o.lugar a la Junta Dptal.del Dpto.de Canelones Sub-Lema Frente de Canelones", para las elecciones nacionales del año en curso.- (I)

JUNTA DE COMANDANTES EN JEFE

S. I. D.

152993 [redacted]2

Fs 1

Dep. I Secc. I

Sub Secc. A/N XXX

Ficha N.° ..... Confec 5.9.83

VILA CAMINO — Apellidos

Washington Francisco — Nombres

DOCUMENTOS: C/C. ..... (Serie / N.°) C/I. 1.758.768-7(1) (N.° / Dpto.)

OTROS DOC. ..... (Pasaporte / Lib. Enrol. / etc.)

NACIMIENTO: 28.11.61(2) (Fecha) Montevideo(3) (lugar)

DOMICILIO: Julián Laguna 4949(1983)(4) (Calle / N.° / Teléf. / Ciudad o localidad)

PROFESION U OCUPACION: .....

LUGAR: ..... CARGO: .....

IDEOLOGIA POLITICA: ..... CLASIFICACION: .....

DATOS COMPLEMENTARIOS: Soltero(5) (Est. Civil / Cónyuge / Hijos)

Hijo de:Orlando y Nelly Mabel(6) (Otros familiares)

[redacted]

Fecha	Documentos	ANTECEDENTES A REGISTRAR 152993 Fs 2
5.9.83	29818/3 P.D.	-25.8.83.-Detenido en momentos que manifestaba por la Avda. 18 de Julio. 27.8.83.-Se encuentra internado bajo el régimen de M.P.S. en el Cuerpo de Fusileros Navales.Eval:A-1.(TT)
7.9.83.	29925/1	Indica IDEM. Doc.29818.-Eval.A-1.-(FE)
23.9.83	30483/1	-"EL DIA" 15.9.83.-Recuperó su libertad.(TT)
25.11.83	31491/2	Ind. idem Doc. 29818.-s.Ind 1 al 6.(OC)Eval:A-1

SERVICIO DE INFORMACION DE DEFENSA

Dep. 1

152994 -0

Fs 1

Confeccionado el 18 NOV. 1974

V A R I O S

FOTO

Apellidos VILABOA

Nombres Jaime

Fecha de Nacimiento

Lugar de Nacimiento

Est. Civil

Cred Cívica Céd. Identidad

Otros Documentos

Ocupación

Padre

Madre

Domicilio Ciudad

Otros datos

Imp. CHIESA Hnos. Ltda. 10.000 - 12 - 73

FICHA COMPLEMENTARIA

Fs 2

DOCUMENTO		152994 ANTECEDENTES
Fecha	Origen	
3.MAY.71	EL POPULAR Doc.32	- Integrante del Comité de base del Frente Amplio en el barrio Capurro haciendo un llamamiento con otros integrantes del comité para que el vecindario concurra al comité-(SS)-

SERVICIO DE INFORMACION
DE DEFENSA

152995 - 7

Fs 1

Dep. 1

Confeccionado el 28-XI-1969.-

VARIOS

FOTO

Apellidos VILABOA GALLEGO (1)

Nombres José . María (2)

Fecha de Nacimiento 54 años(1977) (3)

Lugar de Nacimiento Uruguay (4)

Est. Civil Casado (5) -Conyuge: María Inés Villardino Espasandin (6)

Cred. Cívica: Céd. Identidad 432.289 (7)

Otros Documentos

Ocupación Escribano -25 de Mayo 555(Estudio Jurídico) Esc. 14 (8)

Padre

Madre

Domicilio Acevedo Diaz 1600 Ap. 602 (9) Ciudad

Otros datos:

FICHA COMPLEMENTARIA Fs 2

DOCUMENTO		152995 ANTECEDENTES
Fecha	Origen	
1966	B75-D1455	-Firmó manifiesto del Partido Demócrata Cristiano, apoyando su Plan de Gobierno para las próximas elecciones nacionales.-
/71	Ahora	Candidato como 32 titular a la Camara de Representantes en las elecciones de 1971 por la lista 808 Frente del Pueblo del Frente Amplio.(X)
.76	Doc. 0089 (Ev. B-2)	- Tomó parte en las Elecciones internas de la Asociación de Escribanos del Uruguay, para el período 1975-1977; postulándose como 9º candidato al Consejo Arbitral de la Lista 2, lema:"RENOVACION NOTARIAL", sub-lema: "POR UNA ASOCIACION AL SERVICIO DE LA PROFESION".-(00) Indica: (1).-
.77 a 7	817	6.8.77 -Detenido al tenerse conocimiento de que estaría realizando actividades ilegales. Inspeccionado su lugar de trabajo no se obtienen resultados positivos, al hacer lo mismo en su domicilio se incautaron: cuadernos de "Marcha"; libros compuestos por "Hombres de la Historia" con los titulos "Camilo Torres" "Mao Tse Tung", "Stalin", "Lumumba", "Lenin", "Engels" y "Che Guevara"; folletos de la Enciclopedia Uruguaya de Editoriales ARca, etc.- (DD) (2) a (9)

Villaboa Gallego; José María

F53

FECHA	DOCUMENTOS	152995 ANTECEDENTES A REGISTRAR
11.8.77 PD. 7 a 7	818	7.8.77 -Por ordeny a disposición del Poder Ejecutivo fue internado en el sistema de Medidas Prontas de Seguridad al encontrarse indagado en presunción de sus actividades.- (DD)
15.8.77 PD. 6 a 6	836	11.8.77-Indagado en relación a un reportaje que efectuara a sediciosos albergados en la Carcel Central de Policía, acotó que efectivamente se realizó el mismo a solicitud de Federico Fasano Mertens -Cronista del diario "El Bien Público"- y que fuera publicado posteriormente por el diario "Extra". Se encuentra a disposición de la JMI de 4to. Turno.- (DD)
15.10.77 PD. 6 a 6	1053	9.10.77 -Fue puesto en libertad por disposición de la JMI de 1er. Turno, siendo internado por disposición y a la orden del P. Ejecutivo en el marco de las MPS.- (DD)
15.10.77 PD. 6 a 6	1055	11.10.77 -Recuperó la libertad.- (DD)
		4/8/78-Se remitieron datos identificatorios por Mem.(A) Nº 1443 (Corte Electoral).- (U)

Fs 4

FECHA	DOCUMENTOS	152995 ANTECEDENTES A REGISTRAR

FSO

JUNTA DE COMANDANTES EN JEFE 152995

S. I. D.

Dep. I Secc. I

Sub Secc. A/N

Ficha Nro. ..... Confec. 29.3.79

9

VILABOA GALLEGO — Apellidos

José María — Nombres

DOCUMENTOS: C/C B.E.A. 3739 — Serie / Nro. — C/I. ..... — Nro. / Dpto.

OTROS DOC. ..... — Pasaporte / Lib. Enrol. / etc.

NACIMIENTO: ..... — Fecha / Lugar

DOMICILIO: ..... — Calle / Nro. / Teléf. / Ciudad o Localidad

PROFESION U OCUPACION: .....

LUGAR: ..... CARGO: .....

IDEOLOGIA POLITICA: ..... CLASIFICACION: .....

DATOS COMPLEMENTARIOS: ..... — Est. Civil / Cónyuge / Hijos

13445

Otros familiares

E6

Fecha	Documentos	152995 ANTECEDENTES A REGISTRAR
16.3.79	D.0355	Delegado de Mesa por las listas 808 , en las elecciones nacionales del año 1971 por el Departamento de Montevideo .- Circuito N° 1459 (Inf. Corte Electoral).- (Pág. N° 20) (Y)

JUNTA DE COMANDANTES EN JEFE
S. I. D.

152996 -9

Dep. I Secc. I
Sub Secc. ~~A/N~~
Ficha No. ..... Confec. 4.5.83

VILABOY ..... María Josefa .....
Apellidos Nombres

DOCUMENTOS: C/C. ..... **C/I.** .....
Serie No. No. Dpto.

OTROS DOC. Din.Cubano 06157 .....
Pasaporte Lib. Enrol. etc.

NACIMIENTO: 39 años en 1983 ..... Cuba .....
Fecha Lugar

DOMICILIO: .....
Calle No. Teléf. Ciudad o Localidad

PROFESIÓN U OCUPACIÓN: Secretaria .....

LUGAR: Comisiones Nal.UNESCO ..... **CARGO:** .....
para América Latina en Cuba

IDEOLOGÍA POLÍTICA: ..... **CLASIFICACIÓN:** .....

DATOS COMPLEMENTARIOS .....
Est. Civil Cónyuge Hijos

.....
Otros familiares

FECHA	DOCUMENTOS	ANTECEDENTES A REGISTRAR 152096 FS2
4.5.83	26211/1 P.D.	-21.4.83.-Arribo procedente de B.Aires para participar en charlas organizadas por la Oficina Regional de la Ciencia y la Tecnologia de la UNESCO para América Latina y el Caribe.Eval:A-1.(TT)

MINISTERIO DE DEFENSA NACIONAL

Dep. I FS 1 Secc. 1

S. I. D. 152997-3 21.5.977

Sub Secc. G

Ficha Nro. ..... Confec.....

VILACOBA (Apellidos) Gualberto (Nombres)

DOCUMENTOS: C/C ..... (Serie, Nro.) C/I. ..... (Nro., Dpto.)

OTROS DOC. ..... (Pasaporte, Lib. Enrol., etc.)

NACIMIENTO: ..... (Fecha, Lugar)

DOMICILIO: ..... (Calle, Nro., Teléf., Ciudad o Localidad)

PROFESION U OCUPACION: Funcionario de UTE

LUGAR: Guardia Nº4 de Caldera CARGO: .....

IDEOLOGIA POLITICA: ..... CLASIFICACION: .....

DATOS COMPLEMENTARIOS: .....

Est. Civil [redacted] Cónyuge Hijos

Otros familiares

Fs.2

Fecha	Documentos	152997 ANTECEDENTES A REGISTRAR
31.5.74	D.1331	-Figura en una relación de personal izquierdista que se encuentran de servicio en la Sala de Calderas de la Central Batlle de Generación Térmica. Casi la mayoría de los nombrados en dicha relación se les sindican como autores directos y responsables de las condiciones deplorables en que se encuentran los servicios a su cargo. Se destaca que cuentan con la complicidad solapada y decidida de una Gerencia de Generación dirigida por el, Ing. Manuel ARESTIVO, una sub-Gerencia en manos del Ing. Juan Adalberto COHN, acompañados incondicionalmente por una Jefatura en casi su totalidad también comunista y pro-tupamaro comandados por Samuel HOJMAN, Daniel CAPUTTO, Danilo CORDONE, Ramón GONZALEZ, Antonio COSTA. Eval. B-2.-(O)-.

FS 1

JUNTA DE COMANDANTES EN JEFE

S. I. D.

152998 - 1 Dep. I Secc. I

Sub Secc. A/N

Ficha Nro. ____ Confec 27-9-78

VILAR (Apellidos) Roberto (Nombres)

DOCUMENTOS: C/C BDA 18189 (Serie / Nro.) C/I. ____ (Nro. / Dpto.)

OTROS DOC. ____ (Pasaporte / Lib. Enrol. / etc.)

NACIMIENTO: 41 años en 1969 (Fecha / Lugar)

DOMICILIO: Bérgamo 3707 (Calle / Nro.) Teléf. ____ Montevideo (Ciudad o Localidad)

PROFESION U OCUPACION: Mec. Textil

LUGAR: HISISA CARGO: ____

IDEOLOGIA POLITICA: ____ CLASIFICACION: ____

DATOS COMPLEMENTARIOS: ____ (Est. Civil / Cónyuge / Hijos)

Otros familiares

FSR

Fecha	Documentos	52998 ANTECEDENTES A REGISTRAR
17-4-74	Doc.1776	-Afiliado al Partido Comunista con el Nº48355,fecha de ingreso:19-9-69.(Micrófilm Incautado a Rodmay Arismendi) Eval.B-2 (V)

F53

J. C. J. ANTINACIONAL 6.7.76

Dpto. 1 152998

Apellidos VILAR

Nombres Roberto

Documentos: BDA 18149 - Mecánico de HISSISA

Afil.P.C.Nº40355

Ant. Secc:	A	B	C	D	E	G	V
	X						

Secreto

152998 **ANTECEDENTES** FS4

Doc.0001/76.-(U) Eval. B/"2

Edad: 41 años - Or.

Fecha de Ingreso: 19/9/69

~~Dom.: Bérgamo 3703 - Cuchilla Grande.-~~

Fs 1

JUNTA DE COMANDANTES EN JEFE 152999 -9

S. I. D.

Dep. I Secc. I

Sub Secc. A/N

Ficha Nro. ____ Confec. 29.3.79

VILAMBI CABRERA — Apellidos

Roberto Selís — Nombres

DOCUMENTOS: C/C B.E.B. 7289 — Serie — Nro. — C/I. ____ Nro. — Dpto.

OTROS DOC. ____ Pasaporte — Lib. Enrol. — etc.

NACIMIENTO: ____ Fecha — Lugar

DOMICILIO: ____ Calle — Nro. — Teléf. — Ciudad o Localidad

PROFESION U OCUPACION: ____

LUGAR: ____ CARGO: ____

IDEOLOGIA POLITICA: ____ CLASIFICACION: ____

DATOS COMPLEMENTARIOS: ____ Est. Civil — Hijos

Otros familiares

152999

FS 2

Fecha	Documentos	ANTECEDENTES A REGISTRAR
		152999
16.3.79	D.0355	-- Delegado de Mesa por las listas 1001,2001 , en las elecciones nacionales del año 1971 por el Departamento de Montevideo .- Circuito N° 1475 (Inf. Corte Electoral).- (Pág. N° 20) (Y)

SERVICIO DE INFORMACION DE DEFENSA
Dep. I

Sección .....

MINISTERIO DE DEFENSA NACIONAL
SERVICIO DE INFORMACION DE DEFENSA
M / F
Ficha Nº - 153000 -5

[redacted] Fs 1

confeccionada el 21 abril 1966.

FOTO

Apellidos VIRAJO

Nombres .....

Fecha de Nacimiento: .....

Lugar de Nacimiento: .....

Cred. Cív.: ..... Ced. Identidad: .....

Prontuario: ..... F. Censal: .....

Padre: .....

Madre: .....

Domicilio: ..... Ciudad: .....

Otros datos (Documentos y señas personales) Arquitecto.

.....

[redacted]

.....

FICHA COMPLEMENTARIA

FSe

Documento			153000 ANTECEDENTES
Nº	Fecha	Origen	
B-75-D-899.-	4-Jun-965.-		- Con motivo de la visita que realizara a la ciudad de Paysandú la Arquitecta NATALIA FILIPOVSKAIA - (Vice Presidente de la Unión de Repúblicas Socialistas Soviéticas), fue recibida por el reseñado y personal Superior del Concejo Departamental, los que por su misión específica tienen relación con la profesión de la visitante.- El reseñado es Arquitecto.-

JUNTA COMANDANTES EN JEFE
Dep. 1

153001-3

FS 1

Confeccionado el 1.6.77

V A R I O S

FOTO

Apellidos VILANOVA SIERRA

Nombres Amadora

Fecha de Nacimiento 70 años(1977)

Lugar de Nacimiento Uruguay

Est. Civil Casada

Cred Cívica ..... Céd. Identidad 643.534

Otros Documentos .....

Ocupación .....

Padre .....

Madre .....

Domicilio Leyenda Patria 4146 Ap. 9 Ciudad .....

Otros datos .....

IMP. CHIESA Hnos. Ltda. 3.000 - 5 - 76

FICHA COMPLEMENTARIA

F s2

DOCUMENTO		153001 ANTECEDENTES
Fecha	Origen	
27.5.77 PD 7 a 7	501	25.5.77 -Detenida al arribar al puerto metropolitano portando permiso consular al haberse vencido su documento de identidad. Una vez identificada e indagada, recuperó la libertad. Es de constar que éste hecho se reitera a diario con personas que arriban a nuestro País procedentes desde la vecina orilla.- (DD)

FSL

SERVICIO DE INFORMACION DE DEFENSA 153002 -1

Dep. 1

Confeccionado el 1º/VI/970

VARIOS

FOTO

Apellidos VILANOVA ROMANELLI

Nombres Enrique M.J.J.

Fecha de Nacimiento

Lugar de Nacimiento

Est. Civil

Cred. Cívica Ced. Identidad

Otros Documentos

Ocupación

Padre

Madre

Domicilio Ciudad

Otros datos:

FICHA COMPLEMENTARIA F52

DOCUMENTO		153002 ANTECEDENTES
Fecha	Origen	
XI/VII/968	B-33-D-3	-Por violación de las Medidas Prontas de Seguridad, fue detenido e internado en el Grupo de Artillería N°.5. El X/VII/968, fue retirado por parte de la Jefatura de Policía.-

153003 -9

Fs 1

SERVICIO DE INFORMACION DE DEFENSA

Dep. 1

VARIOS

Confeccionado el 6 de setiembre de 1978.-

FOTO

Apellidos VILANOVA RODRIGUEZ

Nombres José Evaristo

Fecha de Nacimiento

Lugar de Nacimiento

Est. Civil

Cred. Cívica Céd. Identidad Nº 569.403, Ex edida en Montevideo, el 15.5.70.-

Otros Documentos Carta de ciudadania Nº9090 expedida el 2.X.1936.-

Ocupación

Padre

Madre

Domicilio TERCERA TRAVECIA de EIRIS Nº27-2º Ciudad La Coruña.-

Otros datos:

[redacted]

FS 2

FICHA COMPLEMENTARIA

DOCUMENTO		153003 ANTECEDENTES
Fecha	Origen	
15.Oct.77	Doc.1064	-Figura en una nómina de ciudadanos uruguayos que se presentaron ante el Consulado del Uruguay en La Coruña en el período comprendido entre el 8 y el 27 de noviembre y del 29 de noviembre al 18 de diciembre de 1971.(J).-

SERVICIO DE INFORMACION DE DEFENSA
Dep. 1

153004-7

Fs 1

Confeccionado el 8/8/72

VARIOS

FOTO

Apellidos VILANOVA

Nombres Ma. del CARMEN

Fecha de Nacimiento

Lugar de Nacimiento

Est. Civil

Cred. Cívica Céd. Identidad

Otros Documentos

Ocupación

Padre

Madre

Domicilio Ciudad

Otros datos

[redacted]

CHIESA Hnos. Ltda - 8.000 - 3 - 72

FICHA COMPLEMENTARIA FS 2

DOCUMENTO		153004 ANTECEDENTES
Fecha	Origen	
1/2/72	Doc-12	Figura en una lista de socios de la coordinadora (M) del F.A. dicho material fue incautadoen el domicilio de la presunta sediciosa Judith Sutz WAISMAN.(X).
20.3.79	0395	- Por Nota Nro. 71/79/D de fecha 16.3.79 la Secretaría de Planeamiento, Coordinación y Difusión solicita a este Servicio el aval correspondiente para hacer usufructo de una beca, (SE.PLA.CO.DI, Cnel Latorre 1300 Piso2), al ciudadano VILANOVA ROBUSCHI, María del Carmen, a lo que se contesta por Memo (A) Nro. 093/79 (3era. Parte) de fecha 16.3.79, que se "APRUEBA", al no tenerse la certeza que estos antecedentes correspondan a la misma persona, debido a la similitud de nombres.- (AA).-
20.3.79	0396	- "MUNDO COLOR" de fecha 14.3.79 (pág.11), la causante publica una aclaracion pública en la que manifiesta:"Su convicción democrática-republicana y declara que no ha pertenecido ni pertenece a ningún tipo de organización proscripta en el país,no habiendo autorizado la inclusión de su nombre en ningún tipo de lista".- (AA).-

MINISTERIO DE DEFENSA NACIONAL

S. I. D.

153005-4

3 JUN. 1974 Fs 1

Dep. I Secc. I

Sub - Secc. G

Ficha Nro.____ Confec.____

VILARO (Apellidos) Raquel (Nombres)

DOCUMENTOS: C/C.____ (Serie / Nro.) C/I.____ (Nro. / Dpto.)

OTROS DOC.____ (Pasaporte / Lib. Enrol. / etc.)

NACIMIENTO:____ (Fecha / Lugar)

DOMICILIO:____ (Calle / Nro. / Teléf. / Ciudad o Localidad)

PROFESION U OCUPACION: Estudiante Ciencias Econom.

LUGAR:____ CARGO:____

IDEOLOGIA POLITICA:____ CLASIFICACION:____

DATOS COMPLEMENTARIOS:____ (Est. Civil / [redacted] / Conyuge / Hijos)

(Otros familiares)

Fecha	Documentos	ANTECEDENTES A REGISTRAR FSL
12/9/73	2933	Candidato para integrar la Asamblea del Claustro Universitario, orden estudiantil lista 66 de la Facultad de Ciencias Econom. (K)

JUNTA DE COMANDANTES EN JEFE

S. / I. D.

153006 -2

Dep. I Secc. I Sub Secc. A/N

F s1

Ficha Nº ..... Confec. 27.10.82

VILANUEVA — Apellidos

María Celeste — Nombres

DOCUMENTOS: C/C. ..... Serie ..... Nº ..... C/I. ..... Nº ..... Dpto.

OTROS DOC. ..... Pasaporte ..... Lib. Enrol. ..... etc.

NACIMIENTO: ..... Fecha ..... Lugar

DOMICILIO: ..... Calle ..... Nº ..... Teléf. ..... Ciudad o Localidad

PROFESION U OCUPACION: .....

LUGAR: ..... CARGO: .....

IDEOLOGIA POLITICA: P.Colorado ..... CLASIFICACION: .....

DATOS COMPLEMENTARIOS ..... Est. Civil ..... Cónyuge ..... Hijos

..... Otros familiares

[redacted]

Fecha	Documentos	153006 ANTECEDENTES A REGISTRAR	F 5 2
18.10.82	21189/PD	16.10.82 - En la fecha se registra que fue uno de los oradores en el acto organizado por la Unión Batllista Radical, llevado a cabo en las inmediaciones de Carlos M. Ramírez y Turquía. Eval:A-1 (00)	

Fs 1

JUNTA DE COMANDANTES EN JEFE

S. I. D. 153007-0

Dep. I Secc. I

Sub Secc. A/N

Ficha Nro. ____ Confec. 27-9-78

VILAR (Apellidos) Asdrubal (Nombres)

DOCUMENTOS: C/C ..... (Serie, Nro.) C/I. ..... (Nro., Dpto.)

OTROS DOC. ..... (Pasaporte, Lib. Enrol., etc.)

NACIMIENTO: 32 años (Fecha) ..... (Lugar)

DOMICILIO: Avda. de los Blandengues s/n (Calle, Nro., Teléf.) Las Piedras (Ciudad o Localidad)

PROFESION U OCUPACION: Lana .....

LUGAR: Comprensor ..... CARGO: .....

IDEOLOGIA POLITICA: ..... CLASIFICACION: .....

DATOS COMPLEMENTARIOS: ..... (Est. Civil, Cónyuge, Hijos)

..... (Otros familiares)

Fc 2

Fecha	Documentos	153007 ANTECEDENTES A REGISTRAR
17-4-74	Doc.1776	-Afiliado al Partido Comunista (Microfilm Incautado a Rodney Arismendi). Eval.B-2 (V)

J. C. J. ANTINACIONAL 6.7.76

Dpto. 1

Apellidos VILAR ₹5300

Nombres Asdrúbal

Documentos: Obrero Lana-Comprersera-Afil.P.C. Nº ilegible.

Ant, Secc:	A	B	C	D	E	G	V
	X						

Secreto

153007 **ANTECEDENTES** FS4

Doc.0001/76.-(U) Eval. B-2.-

~~Edad: 32 años - Ot.~~

~~Fecha de ingreso: Ileg.~~

~~Dom: Av.~~ Los Blandengues s/n - Las Piedras

~~(CANELONES)~~

153008-8

Fs 1

SERVICIO DE INFORMACION DE DEFENSA

Dep. 1

VARIOS

Confeccionado el 19.9.78

FOTO

Apellidos VILAR SEGURA

Nombres Cleber

Fecha de Nacimiento 23.5.41

Lugar de Nacimiento Oriental

Est. Civil Casado

Cred. Cívica TAA 25.177 Céd. Identidad 1.586.584

Otros Documentos

Ocupación Médico

Padre

Madre

Domicilio Sarandí 27 Ciudad Tacuarembó

Otros datos:

FICHA COMPLEMENTARIA F> 2

DOCUMENTO		153008 ANTECEDENTES
Fecha	Origen	
14.8.78 4.8.78	Doc.834 Doc.916	RELACION DE CONSTANCIAS DE FE DEMOCRATICA expedidas por la JP.de Tacuarembó en el período Jul/77-May/78. 12.9.78:Solicita Constancia de Fé Democrática ante la JP.de Tacuarembó para su presentación ante autoridades del Ministerio de Salud Pública. Consultados los ficheros policiales se constató que registra:"IZQUIERDISTA, sin anotaciones";razón por la cual se le expidió:Fé Democrática "Cat.B".- (i).

...VICIO DE INFORMACION
DE DEFENSA
Dep. 1

FS3

53008 Confeccionado el 25.4.75

~~[illegible]~~
GREMIOS

FOTO

Apellidos VILAR

Nombres CLEBER

Fecha de Nacimiento

Lugar de Nacimiento

Est. Civil

Cred Cívica Céd. Identidad

Otros Documentos

Ocupación Médico

~~Padre~~ LUGAR: CARGO:

~~IDEOLOGIA:~~ CLASIFICACION: Secretario del Sindicato Médico de Tacuarembó.

Domicilio Ciudad

Otros datos

[illegible]

Imp. CHIESA Hnos. Ltda. 10.000 - 12 - 73

FICHA COMPLEMENTARIA

F54

DOCUMENTO		ANTECEDENTES
Fecha	Origen	153008
23.5.74	1243	En su calidad de integrante de la Federación Médica del Interior (F.M.I.) por el Departamento de Tacuarembó reconocida como filial del Sindicato Médico de Uruguay firmó remitido contra declaraciones efectuadas por el M.de S. P. Dr. Bruno Iruleguy a su regreso de la gira realizada a distintos centros de asistencia en el interior.- Evaluación B-2.-(E).-

SERVICIO DE INFORMACION DE DEFENSA

Dep. 1

153009-6

Fs 1

Confeccionado el 9-XII-1970

VARIOS

FOTO

Apellidos VILAR

Nombres Diego

Fecha de Nacimiento

Lugar de Nacimiento

Est. Civil

Cred. Cívica Ced! Identidad

Otros Documentos

Ocupación

Padre

Madre

Domicilio Ciudad

Otros datos [redacted]

F 52

FICHA COMPLEMENTARIA

DOCUMENTO		÷153009 ANTECEDENTES
Fecha	Origen	
1962	Lista 4190 U.Popular	11°Titular a la Junta Departamental de Río Negro.-

MINISTERIO DE DEFENSA NACIONAL
S. I. D.

153010-4

Dep. I Secc. I FS1
Sub - Secc. G 74
Ficha Nro.____ Confec 2/3/

VILAR DEL VALLE — Apellidos
JULIO — Nombres

DOCUMENTOS: C/C.____ Serie ____ Nro. C/I. ____ Nro. ____ Dpto.

OTROS DOC. ____ Pasaporte ____ Lib. Enrol. ____ etc.

NACIMIENTO: ____ Fecha ____ Lugar

DOMICILIO: ____ Calle ____ Nro. ____ Teléf. ____ Ciudad o Localidad

PROFESION U OCUPACION: inspectora - integrante

LUGAR: Consejo de Ens.Secundaria CARGO: ____

IDEOLOGIA POLITICA: ____ CLASIFICACION: ____

DATOS COMPLEMENTARIOS: ____

Est. Civil ____ Conyuge ____ Hijos ____

Otros familiares

Fs 2

Fecha	Documentos	153010 ANTECEDENTES A REGISTRAR
2/3/74	EL DIA	A partir de hoy asume el cargo dentro del Consejo de E. Secundaria.(RR)
15.12.83.1949/79	"EL POPULAR" 2.10.968: Pág.001	Firmante de una nómina de adherentes a la Sociedad de Arquitectos del Uruguay en solidaridad con la Universidad y por el pronto levantamiento de las M.P.S.-(FE)

153011-2

Fs 1

MINISTERIO DE DEFENSA NACIONAL
S. I. D.

Ficha confeccionada el 5/10/72 V

Dep. 1 Secc. I
Sub-Secc. A/N
Ficha Nro..... Confec. .....

VILAR BARAIBAR (Apellidos) Luis (Nombres)

DOCUMENTOS: C/C..... (Serie / Nro.) C/I..... (Nro. / Dpto.)

OTROS DOC. ..... (Pasaporte / Lib. Enrol. / etc.)

NACIMIENTO: ..... (Fecha / Lugar)

DOMICILIO: ..... (Calle / Nro. / Teléf. / Ciudad o Localidad)

PROFESION U OCUPACION: .....

LUGAR: ..... CARGO: .....

IDEOLOGIA POLITICA: Izquierdeista CLASIFICACION: M.R.O

DATOS COMPLEMENTARIOS: ..... (Est. Civil / Conyuge / Hijos)

134420

..... (Otros familiares)

FS2

Fecha	Documentos	153011 ANTECEDENTES A REGISTRAR
1971.	Lista 1811 ARTIGAS FLORIDA, RIO NEGRO.-	-Candidato en el 30 lugar a la Cámara de Senadores por el sub-lema "Patria Grande", del M.R.O. para las elecciones de 1971. "PP".-

SERVICIO DE INFORMACION DE DEFENSA

Dep. 1

153012-0

Fs 1

Confeccionado el 26 de Abril de 1971

VARIOS

FOTO

Apellidos VILAR

Nombres Ricardo

Fecha de Nacimiento

Lugar de Nacimiento La Coruña - España

Est. Civil

Cred. Cívica Céd. Identidad

Otros Documentos

Ocupación

Padre

Madre

Domicilio Yucutujá 1230 Ciudad Montevideo

Otros datos

FICHA COMPLEMENTARIA Fs 2

DOCUMENTO		153012 ANTECEDENTES
Fecha	Origen	
1970	B77 D44 Paq.2 Pág.33	-Su nombre y antecedentes figuran en documentación incautada por la Policía en allanamiento realizado al M.R.O.-

F 1

MINISTERIO DE DEFENSA NACIONAL 153013 -8 Dep. 1 Sec. 1

S. I. D.

Sub - Secc. A/N

Ficha Nro. 24.8.73

VILAR — Washington

Apellidos — Nombres

DOCUMENTOS: C/C. ..... Serie ..... Nro. ..... C/I. ..... Nro. ..... Dpto

OTROS DOC. ..... Pasaporte ..... Lib. Enrol. ..... etc.

NACIMIENTO: ..... Fecha ..... Lugar

DOMICILIO: ..... Calle ..... Nro. ..... Teléf. ..... Ciudad o Localidad

PROFESION U OCUPACION: .....

LUGAR: ..... CARGO: .....

IDEOLOGIA POLITICA: ..... CLASIFICACION: Mov. "26 de Marzo)(Activista)

DATOS COMPLEMENTARIOS: ..... Est. Civil ..... Cónyuge ..... Hijos

..... Otros familiares [illegible]

F s 2

Fecha	Documentos	153013 ANTECEDENTES A REGISTRAR
24.9.73	3016	Principal activista del Instituto "Héctor Miranda". (Preparatoria). (DB) (Evaluación: F-6)

FS 1

JUNTA DE COMANDANTES EN JEFE
S. I. D.

153014 -6

Dep. I Secc. I
Sub Secc. A/N
Ficha Nro. ____ Confec 5-4-83

VILARDEBO VILARDEBO — Ema Alfonsina
Apellidos — Nombres

DOCUMENTOS: C/C O.A.D. 3580 — C/I. 332.857-4 (Mont)
Serie Nro. — Nro. Dpto.

OTROS DOC. ____
Pasaporte — Lib. Enrol. — etc.

NACIMIENTO: 65 años (982)
Fecha — Lugar

DOMICILIO: D. Martino 429 — San José
Calle Nro. Teléf. — Ciudad o Localidad

PROFESION U OCUPACION: Labores

LUGAR: ____ CARGO: ____

IDEOLOGIA POLITICA: UNION CIVICA VILARDEBO Nov/982 — CLASIFICACION: COLABORACIONISTA

DATOS COMPLEMENTARIOS: CASADA
Est. Civil — Cónyuge — Hijos

Otros familiares

F 5.2

Fecha	Documentos	153014 ANTECEDENTES A REGISTRAR
13/1/83	23691/113	Electo 56 Suplente del Organo Deliberante Nacional del Partido UNION CIVICA por el Departamento de SAN JOSE .- Hoja de Votación O.A.F. de acuerdo al resultado de las Elecciones Internas de los Partidos Políticos habilitados, efectuadas el 28-XI-82. — Eval. Art (XX).

SERVICIO DE INFORMACION DE DEFENSA

Dep. 1

153015 -3

Fs 1

Confeccionado el 5 AGO. 1974

V A R I O S

FOTO

Apellidos VILARDELLI

Nombres Juan Carlos

Fecha de Nacimiento

Lugar de Nacimiento

Est. Civil

Cred Cívica Céd. Identidad

Otros Documentos

Ocupación Integrante de las FF.CC. Contrabandista.

Padre

Madre

Domicilio Ciudad

Otros datos

[redacted]

Imp. CHIESA Hnos. Ltda. 10.000 - 12 - 73

FSE

FICHA COMPLEMENTARIA

DOCUMENTO		153015 ANTECEDENTES
Fecha	Origen	
13.7.74.	Doc. 1740 (Ev. F.6)	-Se dedica al contrabando de cubiertas y repuestos para para el Gremio de Taxistas.- -Recibe dinero de éstos, en la Aduana consigue los repuestos y posteriormente los estrega..(W)

Fs 1

JUNTA DE COMANDANTES EN JEFE

S. I. D.

153016 -1

Dep. I Secc. I

Sub Secc. A/N

Ficha Nº ..... Confec. 14/I/80

VILARDO LAGUARDA (Apellidos) José Agustín (Nombres)

DOCUMENTOS: C/C AVB 3655 (Serie / Nº) C/I. 914.863 Mdeo. (Nº / Dpto.)

OTROS DOC. ..... (Pasaporte / Lib. Enrol. / etc.)

NACIMIENTO: 13/7/40 (Fecha) Montevideo (Lugar)

DOMICILIO: Carlos María Moggiolo 666 (Calle / Nº / Teléf. / Ciudad o Localidad)

PROFESION U OCUPACION: Empleado

LUGAR: C.N.Subsistencias CARGO: Aux. Administrativo

IDEOLOGIA POLITICA: ..... CLASIFICACION: .....

DATOS COMPLEMENTARIOS: Casado (Est. Civil) ..... (Cónyuge) ..... (Hijos)

Padres: Carmelo Humberto y Cora Olga [redacted] (Otros familiares)

Es 2

Fecha	Documentos	153016 ANTECEDENTES A REGISTRAR
23/8/79	DNII	-9/12/65 -En la fecha es detenido por personal de la 3a. Sección Policial en Paysandú y Río Branco, en circunstancias que impedían entrar a trabajar a los demás compañeros. (CONSTANCIA DE HAB. Nº 709/78 DE LA SECC. 5a. DE MONTEVIDEO (U)

Imp. Nacional 716/79

F-1

MINISTERIO DE DEFENSA NACIONAL
S. I. D.

153017-9

Dep. I Secc. I
Sub Secc. G
Ficha Nº ..... Confec. 30.3.82

VILARDO CARAVELLO — José Domingo
Apellidos — Nombres

DOCUMENTOS: C/C ..... C/I. 639.682
Serie Nº Nº Dpto.

OTROS DOC. .....
Pasaporte Lib. Enrol. etc.

NACIMIENTO: .....
Fecha Lugar

DOMICILIO: San Lorenzo 3195 (1)
Calle Nº Teléf. Ciudad o Localidad

PROFESION U OCUPACION: bancario (2)

LUGAR: Centro Banco (3) CARGO: .....
Asociación Laboral de los Empleados de Centro Banco.(4)

IDEOLOGIA POLITICA: ..... CLASIFICACION: .....

DATOS COMPLEMENTARIOS: .....
Est. Civil Cónyuge Hijos

[redacted] Otros familiares

Fecha	Documentos	153017 ANTECEDENTES A REGISTRAR F-2
18.2.82	D.12092 P.D.Nº049/82	-18.2.82-En el local de A.D.U., sita en Reconquista y Camacuá, se llevó a cabo la Asamblea Constitutiva de la Asociación Laboral de los Empleados del Banco Panamericano Uruguayo, disertando en la misma, el causante entre otros Eval.A-1.-(JJ)
24.6.82	16288/PD	-Integra la "Comisión Provisoria Oficial" de los 61 empleados despedidos del Centro Bco.Panamericano Uruguayo. Los despedidos buscan contactos para lograr apoyo con la colectividad española ya que se realizará una reunión de presentación entre ésta y las autoridades del Centro Banco. Es de destacar que en el causante juega otro interés que el estrictamente funcional.Eval:A-1.(TT)
30.7.82	17298/PD	-En un comunicado de AEBU aparecido bajo el título de "Ayer se reintegraron dos destituidos de Centro Banco" de fecha 28.7.82 se confirma su reintegro al mencionado Banco.Eval:A-1.(TT)
28.6.83	27811/1 P.D.	-13.6.83.-A raíz de que los empleados del CENTROBANCO realizaron un paro,consistente en permanecer sentados en sus respectivos lugares de trabajo sin atender al público,se ...///

FECHA	DOCUMENTOS	VILARDO, José 153017 ANTECEDENTES A REGISTRAR Fi-3
	///...	presume que la razón puede ser que en el mes de marzo la Comisión Provisoria presentó una nota solicitando el 30% de aumento salarial, por lo que el Gerente General del mismo mantiene frecuentemente diálogo con los integratentes de la Comisión, entre ellos el causante. Cabe señalar que dicha nota se encuentra en estudio por la casa central de dicho Banco en Madrid. Eval: A-1. (TT)
8.3.84	8401239/006	Integra la Coordinadora del PIT; en representación del sector bancario. Eval. A-2 (SI) Indica (1) al (4)

FS 1

JUNTA DE COMANDANTES EN JEFE
S. I. D. 153016-7

Dep. I Secc. I
Sub Secc. A/N
Ficha Nro. ____ Confec 29.3.79

VILARDO LEDESMA (Apellidos) Rodolfo (Nombres)

DOCUMENTOS: C/C A.V.B. 3803 (Serie / Nro.) C/I. ____ (Nro. / Dpto.)

OTROS DOC. ____ (Pasaporte / Lib. Enrol. / etc.)

NACIMIENTO: ____ (Fecha / Lugar)

DOMICILIO: ____ (Calle / Nro. / Teléf. / Ciudad o Localidad)

PROFESION U OCUPACION: ____

LUGAR: ____ CARGO: ____

IDEOLOGIA POLITICA: ____ CLASIFICACION: ____

DATOS COMPLEMENTARIOS: ____ (Est. Civil / Cónyuge / Hijos)

Otros familiares

Fs 2

Fecha	Documentos	153018 ANTECEDENTES A REGISTRAR
16.3.79	D.0355	-- Delegado de Mesa por las listas no presentó , en las elecciones nacionales del año 1971 por el Departamento de Montevideo .- Circuito N° 1459 (Inf. Corte Electoral).- (Pág. N° 20) (Y)

MINISTERIO DE DEFENSA NACIONAL
S. I. D.

153019 -5 Dep. 1 PE 51 Sec. 1
Sub-Secc. A/N

Ficha Nº_____ Confec. 30774

VILARIÑO de BERNAL(1) Ada Elena
Apellidos Nombres

DOCUMENTOS: C/C. B.C.B. 7744(2) C/I 847.614
Serie Nro. Nro. Dpto.

OTROS DOC. 035.698(3)
Pasaporte Lib. Enrol. etc.

NACIMIENTO: 47 años(1973) Uruguay 30/9/26 MONT(4)
Fecha Lugar

DOMICILIO: Félix Laborde 2278
Calle Nro. Teléf. Ciudad o Localidad

PROFESION U OCUPACION: LABORES (5)

LUGAR: _____ CARGO: _____

IDEOLOGIA POLITICA: _____ CLASIFICACION: _____

DATOS COMPLEMENTARIOS: Casada
Est. Civil Cónyuge Hijos

Hijas de: José VILARIÑO y AMALIA BEADE(6) [redacted]
Otros familiares

Fs

Fecha	Documentos	153019 ANTECEDENTES A REGISTRAR
13.9.73 PD. 00.00	JPM a 24. 00	Al ser inspecionado su domicilio,ya que de acuerdo a las declaraciones del sedicioso Alcides MANZINIS; allí "funcionó" un Club del F. Amplio a donde concurría (a)"Ana", pscible-mente a efectuar "contactos"; arrojando la misma resultados negativos.- (DD)
11.05.82	14.677	Solicítase autorizacion para expedir o renovar pasaporte en el Consulado Uruguayo en Miami. Evaluación:A-1.Indica (1) (al) (6) ( ) ( ) (M)(VL)(LA)(GM).
15.06.82	15.023	Autorízasele a expedir o renovar pasaporte en el Consulado Uruguayo en Miami. Eval.A-1.- Indica ( ) ( ) ( ) ( ) ( ) (GM)(LA)

FS 1

JUNTA DE COMANDANTES EN JEFE C y G Dep. I Secc. I

S. I. D. Sub Secc. A/N

153020 -3 Ficha No. ..... Confec. 25.5.83

VILARIÑO Alberto
Apellidos Nombres

DOCUMENTOS: C/C. ..... **C/I.** .....
Serie No. No. Dpto.

OTROS DOC. .....
Pasaporte Lib. Enrol. etc.

NACIMIENTO: .....
Fecha Lugar

DOMICILIO: .....
Calle No. Teléf. Ciudad o Localidad

PROFESIÓN U OCUPACIÓN: .....

LUGAR: ..... **CARGO:** .....

IDEOLOGÍA POLÍTICA: ..... **CLASIFICACIÓN:** .....

DATOS COMPLEMENTARIOS .....
Est. Civil Cónyuge Hijos

.....
Otros familiares

Casado

FECHA	DOCUMENTOS	153020 ANTECEDENTES A REGISTRAR F52
25.5.83.	26703/03	20/3/83:Suplente de la lista DDD, que responde a "LI bertad" repressntando a Punta del Este y San Carlos la misma fue presentada en las elecciones de las autoridades del Comité Ejecutivo de la Convención Dptal de Maldonado.-Eval.A-1.-(FE)

MINISTERIO DE DEFENSA NACIONAL
S. I. D.

153021-1

E Fs 1

Dep. I Secc. I

Sub-Secc. A/N

Ficha Nro. ..... Confec. 25.10.72

VILARINO (Apellidos) CARLOS WALDEMAR (Nombres)

DOCUMENTOS: C/C. ..... (Serie / Nro.) C/I. ..... (Nro. / Dpto.)

OTROS DOC. ..... (Pasaporte / Lib. Enrol. / etc.)

NACIMIENTO: ..... (Fecha / Lugar)

DOMICILIO: ..... (Calle / Nro. / Telef. / Ciudad o Localidad)

PROFESION U OCUPACION: .....

LUGAR: ..... CARGO: .....

IDEOLOGIA POLITICA: ..... CLASIFICACION: .....

DATOS COMPLEMENTARIOS: ..... (Est. Civil / Conyuge / Hijos)

..... (Otros familiares)

F 5 L

Fecha	Documentos	153021 ANTECEDENTES A REGISTRAR
Set. 1972	3436 JPM PM	Procesado en el mes de Setiembre por:"Asociación para delinquir".(DD)

SERVICIO DE INFORMACION DE DEFENSA

Dep. 1

153022-9

Confeccionado el 26 OCT. 1973 Fs 1

V A R I O S

FOTO

Apellidos VILARINO

Nombres Damasco

Fecha de Nacimiento

Lugar de Nacimiento

Est. Civil

Cred. Cívica Céd. Identidad

Otros Documentos

Ocupación

Padre

Madre

Domicilio Ciudad

Otros datos

FICHA COMPLEMENTARIA

E 2

DOCUMENTO		153022 ANTECEDENTES
FECHA	ORIGEN	
19.8.72	Doc. 2603	Importa desde España 1 pistola Astra Cal.22, para uso personal..qq..

SERVICIO DE INFORMACION
DE DEFENSA
Dep. 1

153023 -7

FSL

Confeccionado el 9 NOV. 1973

V A R I O S

FOTO

Apellidos VILARINO

Nombres María Manuel

Fecha de Nacimiento

Lugar de Nacimiento

Est. Civil

Cred. Cívica AIA.2.513 Céd. Identidad

Otros Documentos

Ocupación

Padre

Madre

Domicilio Ciudad

Otros datos

FICHA COMPLEMENTARIA

F 52

DOCUMENTO		153023 ANTECEDENTES
FECHA	ORIGEN	
12.7.72	Doc.1987 Eval A-2	Figura en una relación de visitantes al extremista GARCIA BIANCHIMANO Rúben Héctor,-(SS)-

SERVICIO DE INFORMACION DE DEFENSA

Dep. 1

153024 5 Confeccionado el 20 JUN. 1974 FS1

VARIOS

FOTO

Apellidos VILARINO ROTUNDO

Nombres Roberto

Fecha de Nacimiento

Lugar de Nacimiento

Est. Civil

Cred. Cívica Céd. Identidad

Otros Documentos

Ocupación

Padre

Madre

Domicilio Ciudad

Otros datos

FICHA COMPLEMENTARIA

FS2

DOCUMENTO		ANTECEDENTES
FECHA	ORIGEN	153024
14.VIII.73	Dec.2307	- Fué detenido en averiguaciones el día 7/VIII/73 conjuntamente con otras personas en las inmediaciones del Palacio Legislativo, momentos antes de dicha detención se había efectuado una manifestación relámpago en dicha zona.-(SS)-
14.VIII.73	Dec.2306	
14.VIII.73	Dec.2319	- Fué puesto en libertad.-(SS)-

FS 1

Ficha confeccionada el 29 de julio de 1970.-

MINISTERIO DE DEFENSA NACIONAL
S. I. D.

153025 -2

Dep. I Secc. I
Sub-Secc. A/N
Ficha N'o..... Confec.....

VILARIÑO Alma.-
Apellidos Nombres

DOCUMENTOS: C/C..... C/I .....
Serie No. N.o Dpto.

OTROS DOC.- .....
Pasaporte Lib. Enrol. etc.

NACIMIENTO:.....
Fecha Lugar

DOMICILIO: .....
Calle N.o Teléf, Ciudad o Localidad

PROFESION U OCUPACION: .....

LUGAR: ..... CARGO: .....

IDEOLOGIA POLITICA ..... CLASIFICACION .....

DATOS COMPLEMENTARIOS .....
Est. Civil Hijos

.....
otros familiares

FS2

Fecha	Documentos	753025 ANTECEDENTES A REGISTRAR
3-IV-968	79.-74.	Firmante de un "mensaje", con fecha 26 de marzo de 1968, "A HO CHI MINH"..., del que se adjuntan texto, y firmas.-

ASUNTO ARTISTAS

Fs 1

JUNTA DE COMANDANTES EN JEFE 153026 -0

S. I. D.

Dep. I V. Secc. I

Sub Secc. A/N

Ficha Nro. 12 Confec.

VILARIÑO ROMANI — Elena Idear

Apellidos — *Nombres*

DOCUMENTOS: C/C ..... *Serie* ..... *Nro.* C/I. ..... *Nro.* ..... *Dpto.*

OTROS DOC. ..... *Pasaporte* ..... *Lib. Enrol.* ..... *etc.*

NACIMIENTO: ..... *Fecha* ..... *Lugar*

DOMICILIO ..... *Calle* ..... *Nro.* ..... *Teléf.* ..... *Ciudad o Localidad*

PROFESION U OCUPACION: .....

LUGAR: ..... CARGO: .....

IDEOLOGIA POLITICA ..... CLASIFICACION .....

DATOS COMPLEMENTARIOS: ..... *Est. Civil* ..... *Cónyuge* ..... *Hijos*

..... *Otros familiares*

Fs 2

Fecha	Documentos	153026 ANTECEDENTES A REGISTRAR
		Registra anotaciones negativas desde el año 1960. En "MARCHA" del 10.5,68 publica un poema referido a los guerrilleros muertos en Bolivia. Firma como IDEA VILARIÑO. No se encuentra documento.- (FC)

Fs 2

Fecha	Documentos	153026 ANTECEDENTES A REGISTRAR
		Registra anotaciones negativas desde el año 1960. En "MARCHA" del 10.5,68 publica un poema referido a los guerrilleros muertos en Bolivia. Firma como IDEA VILARIÑO. No se encuentra documento.- (FC)

SERVICIO DE INTELIGENCIA
División I
(Seguridad)

MINISTERIO DE DEFENSA NACIONAL
SERVICIO DE INFORMACION DE DEFENSA
M I / F
153027-8

FS 1
Sección
Act. Ant. Nac.
Ficha N.° [redacted]

Nombres y Apellidos: VILARINO Idea

Foto

Fecha de Nacimiento: .....

Lugar de Nacimiento: .....
(País - Ciudad o Localidad - etc.)

Cred. Civ.: Serie ..... N.° ..... Ced. Identidad: .....

Otros documentos: .....
(Pasaporte - Libreta Enrolam. - etc.)

Domicilio: .....
(Ciudad o Localidad) (Calle) (N.°) (Telef.)

Filiación
- Edad Aparente ..... Color del Cutis .....
- Color del Cabello ..... Estatura Aproximada .....
- Complexión ..... Aspecto Social .....
- Señas particulares .....
- .....

Ficha confeccionada en Montevideo el 21 de enero de 1964.-

153027

FS 2

ACTIVIDADES

(1) **Laborales:** Profesión Poetisa / Profesora Lugar de trabajo .....

Cargo ..... Antigüedad .....

Otras Actividades .....

.....

(2) **Políticas:** Ideología Union Popular Actuación .....

Antecedentes Firmante de un manifiesto de la Unión Popular. Marcha del 23-XI-962.- B-75-(1)-D-27.-

Antecedentes familiares .....

(3) **Sociales:** Estado Civil ..... Religión ..... Figuración .....

Grado Instrucción ..... Lugares que frecuenta .....

(4) **Económicas:** Situación ..... Capital aprox. ..... Vehículo ..... marca y N.o

Otros datos .....

Datos Complementarios .....

Apreciación Personal Gral. .....

.....

.....

FICHA COMPLEMENTARIA VILARIÑO, Idea

F39

Documento		153027 Antecedentes
Fecha	Origen	
2/VI/964	Epoca-B75(1) D 222	-El 4 de los corrientes al cumplir "Epoca" su segundo aniversario, se hará una edición especial de 100 páginas donde la reseñada publicará obras inéditas.-
2-IX-964	El Popular B-75(1)M-500.	-Firmante de un manifiesto de intelectuales en contra de la resolución de la OEA (ruptura de relaciones con Cuba).-
22/VIII/965	75/1542 EL POPULAR	-Con motivo de ser presentado al publico un Volumén titulado "Antología de Narradores Rumanos" por la Sección librería de la Editorial "Alfa", en el Diario "El Popular" de la fecha se publica notas gráficas del hecho, a la vez que se informa que el libr está compuesto reuniendo la obra de escritores clásicos y contemporáneos de Rumania. Es de hacer notar que la estructuración del litro estuvo a cargo de "Mario Benedetti", y el reseñado es uno de los escritores uruguayos que retrudejoron los cuentos del Ingles y Franés que se publican en el libro.-
15-XI-1967.	B.75.-D.394.- A CCION.-	Dona el premio que le otorgó el jurado de Poesía ($10.000 $) a la policlínica que los cañeros sostienen en Bella Unión (de UTAA).-

FICHA COMPLEMENTARIA

F54

Documento		Antecedentes 153027
Fecha	Origen	
29/XII/67	B.75/D.1167 EL POPULAR	Es firmante de una declaración contraria a la Resolución del Poder Ejecutivo del 12/XII/67, que motivo el encarcelamiento de los integrantes del Consejo de Dirección Política del diario "EPOCA"(Julio ARIZAGA,Armando CUERVO,Pedro de AURRECOCHEA, Gerardo GATTI,Carlos MACHADO,y Pedro SERE).-
1972.-	Inf.J.P.de M. Nro. 53 .	Postulante de la lista 68 ;("Fortalecimiento de la G.P.M. Basado em el desarrollo de los núcleos liceales."),para integrar la Comisión Directiva de la Gremial de Profesores de Montevideo.Período 1971.72 (W).
18/9/1970.- Archivo.1972	75=1995	-Figura en una lista de periodistas integrantes y Colaboradores del Semanario "MARCHA".-(PP)
7/5/1971.-	75-2311	-En el día de la fecha continúa integrando la Sección LITERATURAS del Semanario "MARCHA".-(PP).-
26/11/71	MARCHA	-Integra una nómina de escritores adheridos al Frente Amplio. (U).-

FECHA	DOCUMENTOS	ANTECEDENTES A REGISTRAR 153027 F55
20.5.82.	D.14990	Es mencionado en la página/s 99, 101, del libro "EL COMUNISMO EN URUGUAY", Pro-Comunista, figura como colaborador de la Revista "PRÓLOGO".-Eval.A-1.-(FE)

SERVICIO DE INTELIGENCIA
División I
(Seguridad)

MINISTERIO DE DEFENSA NACIONAL
SERVICIO DE INFORMACION DE DEFENSA
M/F
153028-65

Fs 1
Sección
Act. Ant. Nac.
Ficha N° [redacted]

Nombres y Apellidos: VILARINO Numen

Fecha de Nacimiento: 45 años (1983)(3)

Lugar de Nacimiento: Uruguay (2)
(País - Ciudad o Localidad - etc.)

Cred. Civ.: Serie ..... N.° ..... Ced. Identidad: .....

Otros documentos: .....
(Pasaporte - Libreta Enrolam. - etc.)

Domicilio: Albert BAYER No. 17 Apto. 1 [illegible] (1)
(Ciudad o Localidad) (Calle) (N.°) (Telef.)

Filiación
- Edad Aparente ..... Color del Cutis .....
- Color del Cabello ..... Estatura Aproximada .....
- Complexión ..... Aspecto Social .....
- Señas particulares .....

Ficha confeccionada en Montevideo el 21 de enro de 1964.-

[redacted]

153028

For

ACTIVIDADES

(1) Laborales: Profesión Músico Pianista (4) Lugar de trabajo

Cargo Antigüedad

Otras Actividades

(2) Políticas: Ideología Unión Popular Actuación

Antecedentes Firmante de un manifiesto de la Unión Popular. Marcha del 23-XI-962.- B-75-(1)-D-27.-

Antecedentes familiares

(3) Sociales: Estado Civil CASADO Religión Figuración

Grado Instrucción Lugares que frecuenta

(4) Económicas: Situación Capital aprox. Vehículo marca y N.o

Otros datos

Datos Complementarios

Apreciación Personal Gral.

VILARIÑO FICHA COMPLEMENTARIA NUMEN

Documento

Fecha	Origen	153028 Antecedentes F53
23-XI-62.-	B-75(1)D-27.- Marcha.-	Firmante de un manifiesto de la Unión Popular.-
9-II-65.-	B-75(1)D-36.- Epoca.-	En la fecha ofrecerá un recital en la Carpa de F.U.T.I.-
11.XI.966	B-75 -D-630	-Figura en un llamamiento a apoyar al "FRENTE IZQUIERDA DE LIBERACION" y a votar sus listas en las elecciones correspondientes al año en curso, llamamiento éste que es formulado por los trabajadores de la cultura de dicho Frente.
3-IV-1968.-	B.79.- D.74.-	Participó en la jornada de "La Noche de Viet-Nam" en la que interpretó el tema "Vivir ", que fuera bailado por Ema HABERLY.-
3-XI-68	B.75.-D.759	Ofrece un recital en el I.C.U.S. Obras de Bach; Schumann; Ravel; Preokofiev; Jachaturian; Serocki; Piazzolla y Lamarque Pons.
15/VIII/72	D.4610.....	Firmante de un boletín con un "llamamiento" a realizar una marcha por 18 de Julio el 16 de agosto de 1972. Los firmantes, de filiación izquierdista, realizan dicha marcha bajo la consigna" Por la defensa de los derechos humanos", y en el mencionado boletín hacen diversas críticas al régimen. (R)

FICHA COMPLEMENTARIA

54

Documento		153028 Antecedentes
Fecha	Origen	
15.09.81	Doc. 7841	*Integra la lista de personalidades que auspician la Semana de la Amistad Uruguay-Unión Soviética, conmemorando el XXV Aniversario del Instituto Cultural Uruguayo-Soviético (ICUS). PRENSA (Año 1970) (AN)
2.8.83.	28709/106	Rev.DIALOGO"2da.Epoca MAR/83:28/11/82: Firmante de una declaración realizadas por uruguayos en París publicada en el diario "LE MONDE", titulada "POR LA LIBERTAD Y LA REUNIFICACION DEL PUEBLO URUGUAYO".- Eval.A-1.-(FE)
22.12.83	33003/009	16.12.83: Es el encargado de reunir fondos para enviar al Uruguay, para lo cual se ha relacionado con varios grupos de anti-nacionales y muy especialmente con el ex-Senador Enrique ERRO. Patrocinó y produjo un Disco de publicidad contra el gobierno nacional, el cual donó a la A.F.U.D.A. (ASOCIACION DE FAMILIARES DE URUGUAYOS DESAPARECIDOS EN ARGENTINA). Se encarga de las relaciones con elementos de diferentes organizaciones sediciosas latinoamericanas. Con este motivo es que realiza constantemente en su domicilio reuniones con éstos a las cuales también asisten elementos sediciosos uruguayos. Estaría preparando un viaje a Cuba a donde ha si-

.../...

VILARIÑO NUTEN

FECHA	DOCUMENTOS	13028 ANTECEDENTES A REGISTRAR 755
22.12.83	33003/010	.../// do invitado por el gobierno de CASTRO para participar en diferentes manifestaciones. Ha sido invitado también por un grupo de artistas argentinos a viajar a Buenos Aires. El consente le asigna gran importancia a este viaje, ya que algunos elementos sediciosos, que están actuando en Méjico., se desplazarían a Buenos Aires para intercambio de información, directivas y dinero. El contacto de VILARIÑO en Uruguay sería IRIBARNE, Jorge, domiciliado en la Rambla Rep. Argentina No.205. Indice (1) a (4). Eval. A-1 (EL)

SERVICIO DE INTELIGENCIA
División I
(Seguridad)

MINISTERIO DE DEFENSA NACIONAL
SERVICIO DE INFORMACION DE DEFENSA

M/F

153029-4

Secc. PE
Act. Ant.
Ficha N.º

Nombres y Apellidos: VILARIÑO DE HABERLI ROMANI(6) Poema

Fecha de Nacimiento: ① 45 años (1969) 12.10.24(8)

Lugar de Nacimiento: ② Uruguay Montevideo(9)
(País - Ciudad o Localidad - etc.)

Cred. Civ.: Serie ..... N.º ..... Ced. Identidad: 427.873(10)

Otros documentos: .....
(Pasaporte - Libreta Enrolam. - etc.)

Domicilio: Jujuy 2739 Ap.3.(5) 3739(11)
(Ciudad o Localidad) (Calle) (N.º) (Telef.)

A/N
~~VARIOS~~

Foto

Filiación
- Edad Aparente ..... Color del Cutis .....
- Color del Cabello ..... Estatura Aproximada .....
- Complexión ..... Aspecto Social .....
- Señas particulares .....

Ficha confeccionada en Montevideo el 21 de enero de 1964.-

153029

FSQ

ACTIVIDADES

(1) Laborales: Profesión (3) Profesora Lugar de trabajo .....

Cargo ..... Antigüedad .....

Otras Actividades .....

.....

(2) Políticas: Ideología Unión Popular Actuación .....

Antecedentes Firmante de un manifiesto de la Unión Popular. Marcha del 23-XI-962.- B-75-(1)-D-27.-

Antecedentes familiares .....

(3) Sociales: Estado Civil (4) casada con Carlos Aníbal RAFFERLI LONGO (7) Religión ..... Figuración .....

Grado Instrucción ..... Lugares que frecuenta .....

(4) Económicas: Situación ..... Capital aprox. ..... Vehículo ..... marca y N.o

Otros datos .....

Datos Complementarios .....

Apreciación Personal Gral. .....

.....

.....

VAÑARIÑO Poena FS 8

FECHA	DOCUMENTOS	153029 ANTECEDENTES A REGISTRAR
14/Dic./67-75/1177		- Fue detenido con motivo de la Clausura del Diario Epoca.-
21-XII-69	75-253	Fue detenida por su presunta vinculación con "Tupamaros". En su casa se encontró "copias" del archivo que tenía ROCCO BARRENECHE. Indica- ① ② ③ ④ no/
24-XII-69	75-298	Fue puesta en libertad al podérsele comprobar ninguna vinculación con "Tupamaros".
19.4.83	25384/ ...	19.12.69 - Detenida por presunta vinculación al M.L.N, a raíz de unas cartas que se le incautarón a la procesada CAMPOS TOSCANO, Nora Helena firmadas con una "P" y que según esta declarara le pertenecen a la titular. En base a los interrogatorios se establece que el enlace entre ambas fue Nilda Helena SARAVIA CHAGA WIMBER, quien es pariente de su esposo. Eval: A-1 Ind. 5 al 7. (CC)
24.5.83	26404/ 26 al 32	Acta de fecha 19.12.69 por su presunta vinculación al MLN Declara vinculaciones con: Nora Helena CAMPOS TOSCANO, Esteban PALESSI, y Nélida. Eval: A-1 (CC) Ind. 8 al 11
23.9.83	25986/5 6	19.12.969: Detenida por presunta vinculación al M.L.N., a través de declaraciones de Nora CAMPOS TOSCANO. Trasladada al 4to. Piso de la Cárcel Central. Eval. A-1. (ME)

SERVICIO DE INFORMACION
DE DEFENSA
Dep. 1

153030-2

FS 1

Confeccionado el 5.2.73

V A R I O S

Apellidos VILARO SANGUINETI de DE LA RAIZZA

FOTO

Nombres

Fecha de Nacimiento

Lugar de Nacimiento

Est. Civil

Cred. Cívica ..... Céd. Identidad

Otros Documentos

Ocupación

Padre

Madre

Domicilio ..... Ciudad

Otros datos

Imp. CHIESA Hnos. Ltda. 4.000 - 11 - 72

FICHA COMPLEMENTARIA

FS 2

DOCUMENTO		Nº 153030 ANTECEDENTES
Fecha	Origen	
MAYO 1971	Informe dirección	— Pertenece al grupo que responde a las directivas de Monseñor Portelli.(E)

FS 1

SERVICIO DE INTELIGENCIA
División I
(Seguridad)

MINISTERIO DE DEFENSA NACIONAL
SERVICIO DE INFORMACION DE DEFENSA
M / F
153031-0

Sección
Act. Ant. Nac.
Ficha N.º [redacted]

Nombres y Apellidos: VILARO, Alberto

Foto

Fecha de Nacimiento: .....

Lugar de Nacimiento: .....
(País - Ciudad o Localidad - etc.)

Cred. Civ.: Serie ..... N.º ..... Ced. Identidad: .....

Otros documentos: .....
(Pasaporte - Libreta Enrolam. - etc.)

Domicilio: .....
(Ciudad o Localidad) (Calle) (N.º) (Telef.)

Filiación
- Edad Aparente ..... Color del Cutis .....
- Color del Cabello ..... Estatura Aproximada .....
- Complexión ..... Aspecto Social .....
- Señas particulares .....
- .....

[redacted]

Ficha confeccionada en Montevideo, el 23 de noviembre de 1964

153031

FS2

ACTIVIDADES

(1) Laborales: Profesión ..... Lugar de trabajo .....

Cargo ..... Antigüedad .....

Otras Actividades .....

.....

(2) Políticas: Ideología COMUNISTA Actuación .....

Antecedentes .....

Antecedentes familiares .....

(3) Sociales: Estado Civil ..... Religión ..... Figuración .....

Grado Instrucción ..... Lugares que frecuenta .....

(4) Económicas: Situación ..... Capital aprox. ..... Vehículo ..... marca y N.º

Otros datos .....

Datos Complementarios .....

Apreciación Personal Gral. .....

.....

.....

FICHA COMPLEMENTARIA de: VILARO, Alberto F53

Documento		53031 Antecedentes
Fecha	Origen	
30/VII/964	"EL POPULAR" B-75-(1)-D-278	-Publica nota participando fallecimiento Señor padre "del Camarada"...-

VARIOS FSL

JUNTA DE COMANDANTES EN JEFE 153032-8
S. I. D.

Dep. I Secc. I
Sub Secc. A/N
Ficha No. ..... Confec. 28.4.83

VILARO PAREJA — Francisco Luis
Apellidos — Nombres

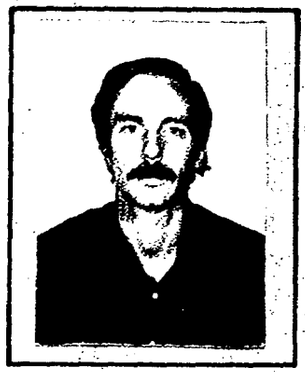

DOCUMENTOS: C/C. BVB 25368 (Serie / No.) C/I. 1.248.144-8 (No. / Dpto.)

OTROS DOC. (Pasaporte / Lib. Enrol. / etc.)

NACIMIENTO: 03 de Mayo de 1951 (Fecha) — Montevideo (Lugar)

DOMICILIO: Cno. Castro (Calle) 237 (No.) Ap.16 (Teléf.) Montevideo (Ciudad o Localidad)

PROFESIÓN U OCUPACIÓN: Ingeniero Agrónomo

LUGAR: Dirección General de Investigación Agropecuaria **CARGO:** Técnico Asistente

IDEOLOGÍA POLÍTICA: **CLASIFICACIÓN:**

DATOS COMPLEMENTARIOS Casado.- (Est. Civil) (Cónyuge) (Hijos)

Otros familiares

FECHA	DOCUMENTOS	153032 ANTECEDENTES A REGISTRAR Fs 2
28.4.82	25968/009	12.4.83 - SE.PLA.CO.DI. por Nota No.707/83/D solicita aval sobre el causante para Beca a Canadá y Perú. SE APRUEBA por Memorandum (A) No.801/83 de fecha 19/ABR/83.-(CC)
08/06/84	8403804 014/033	Por Nota Nº 4268/84/0 de fecha 22 de Mayo 1984 SE.PLA.CO.DI. solicita aval al S.I.D. para Beca al exterior (Cardinal del Norte. EE.UU) del causante. SE APRUEBA por Memorandum (A) Nº 986/84 (2da. Parte) de fecha 29/MAY/84 (CC)

JUNTA DE COMANDANTES EN JEFE

S. I. D.

153033-6

E

Dep. I E Secc. I

Sub Secc. A/N

Ficha Nro. _____ Confec. _____

VILARO NIETO — Gustavo Leopoldo (5)

Apellidos — Nombres

(a) "RAUL"

DOCUMENTOS: C/C AZA 23512 (9) — C/I. 1.208.483(9) 1.108.483 (1)

Serie — Nro. — Nro. — Dpto.

OTROS DOC. _____

Pasaporte — Lib. Enrol. — etc.

NACIMIENTO: 4.10.50 (2) — Montevideo (3)

Fecha — Lugar

DOMICILIO: Joaquin de Salterain 1298 apto 3 (4) — SOCA 1341 (10)

Calle — Nro. — Teléf. — Ciudad o Localidad

PROFESION U OCUPACION: Empleado (6)

LUGAR: Banco de Seguros del Estado (7) CARGO: _____

IDEOLOGIA POLITICA: _____ CLASIFICACION: G.A.U(Grupos de Acción Unificadora)(8)

DATOS COMPLEMENTARIOS: casado:(11) ESPOSA:Rosa Ma.BARREIX SCHEIDER (13

Est. Civil — Cónyuge — Hijos

hijo de:Gustavo y Alicia(12)Ñ-(12) HIJA:Mariana (14) [illegible]

Otros familiares

Gustavo Leopoldo Vilaró Nieto

153033

Fecha	Documéptos	ANTECEDENTES A REGISTRAR
16.2.78	D.0185	-Integrante del Comité Ejecutivo del "G.A.U." (Grupos de Acción Unificadora).- Responsable de Organización. Detenido. Fue responsable del Grupo de Apoyo y Sanidad. En el año 1970 interviene en un intento de asalto a una finca particular, en busca de armas, la residencia está ubicada en la Avda. Brasil y Simón Bolívar. Interviene en otros asalto a la residencia de un médico en la calle Ponce y Charrúa, en el mismo año. En este procedimiento se roba un aparato de tomar presión. Participa de un asalto al domicilio del dueño de "TECNI-FILMS" donde se roba un equipo y material fotográfico y huyen en el auto del mencionado que posteriormente abandonan. Actúa como apoyo en el asalto a la escribanía de la calle Misiones de la firma RIET y ROSPIDE. Conjuntamente con Rosa María BARREIX SCHNEIDER atentan contra el domicilio de un estudiante del liceo BAUZA (le decían EL PATA), colocando una bomba que destroza la puerta del garage. Con la mencionada anteriormente efectúan relevamientos y dan la órden de asalto en la residencia particular de la calle Berro Y; Juan María Perez, en el año 1971. En una concentración previa en la Facultad de Ingeniería, la mencionada y VILARO distribuyen armas. Los participantes del asalto después de robar una radio de F.M. se retiran del lugar en un coche de propiedad del

FECHA	DOCUMENTOS	153033 ANTECEDENTES A REGISTRAR 553
		dueño de la finca con el que se trasladan hasta 21 de Setiembre y Ellauri y luego siguen a pie hasta la Facultad donde devuelven las armas nuevamente a los mencionados. Interviene en el año 1972 en el asalto al Banco Israelita como Jefe del Grupo de Apoyo. Secuestra y conduce el taxi durante el operativo. Conjuntamente con otros asaltos a WAGON LITS COOK, robando N$18.000. En el intento de asalto a la línea "E" de CUTCSA presta apoyo desde un auto DODGE 1500 robado, en el que lleva al grupo de asalto, en 1973 realiza relevamiento previo en el asalto a la casa de la calle Carabelas. Dispara el lanzacohete, que falla, en el atentado terrorista efectuado contra el diario "EL PAIS". Proyectaba realizar relevamiento previo en el atentado proyectado para la casa de LLAMBIAS (1973) que fracasa proque la bomba explotó en la Facultadde Ingeniería donde muere un integrante del "G.A.U" Marcos CARIDAD.- (U).- Eval. A-1.-
3.3.78 Of. 171/DI/77 ES.MA.NA	D. 226	- Detenido el 22.11.77 en su domicilio por personal de FUSNA por su vinculación con los "G.A.U." (Grupos de Acción Unificadora). Se encuentra a disposición del señor Juez Militar de Instrucción de 2do. Turno.- (S).- Indica del (1) (4).-

FECHA	DOCUMENTOS	153033 ANTECEDENTES A REGISTRAR F54
29.3.78 Of. 00/78 División E.M.E.	Doc. 0329 2da. División	Por disposición del Sr. J.M.Instrucción de 2dó. Turno se decretó su procesamiento y prisión sin incomunicación por encontrarse incurso "prima facie" en el delito previsto en el Art. 60(V) (Asociaciones Subversivas) del C.P.M., Art. 210 (Empleos de Bombas), Art. 61 en relación al Art. 344 (Coautoría de Rapiña en reiteración real) del C.P.C. (BB).-
18.3.78	"El Día" Pág.9.	-Por intermedio del Comunicado 1383 de la Oficina de Prensa de las Fuerzas Conjuntas, se da a conocer que fue detenido y puesto a disposición de la Justicia Penal Militar por sus actividades como integrante del G.A.U.Recibió cursos militares en Cuba junto con otros integrantes; era Responsable de un Grupo de Apoyo.Despues de la ilegalización de los G.A.U., integra el "Comite Ejecutivo" como Responsable de Organización.Indica 5 a 9.(P).-
15.8.78	Doc.956	-Figura en una relación de altas del EMR.1 Alta el día 19.7.78.(MM).-
18.9.78	Doc.1132	Figura en relación de movimientos de Recluídos al 31.7.78.- Fué BAJA del FESNA y ALTA al EMIR.1 el 20.7.78.CAUSA DEL MOVIMIENTO:Traslado.-JUEZ:JMI.2do.T.-FECHA DE DETENIDO:22.1.77 ANTECEDENTES:Art.60(V)CPM,210,61-344 CPM.-Eval.A-1. (i)
15/8/78	D.0949	-Idem.doc. anterior.(P).-

F35

JUNTA DE COMANDANTES EN JEFE

S. I. D. 53033

Dep. I Secc. 1

Sub Secc. A/N

Ficha Nro. _____ Confec. _____

Apellidos _____ Nombres. _____

DOCUMENTOS: C/C ..... C/I. .....

Serie Nro. Nro. Dpto.

OTROS DOC. .....

Pasaporte Lib. Enrol. etc.

NACIMIENTO: .....

Fecha Lugar

DOMICILIO: .....

Calle Nro. Teléf. Ciudad o Localidad

PROFESION U OCUPACION: .....

LUGAR: ..... CARGO: .....

IDEOLOGIA POLITICA: ..... CLASIFICACION: .....

DATOS COMPLEMENTARIOS: .....

Est. Civil Cónyuge Hijos

Otros familiares

Fecha	Documentos	53033 ANTECEDENTES A REGISTRAR F5 6
15-8-78 Comunicado de las FF°CC. No	Doc.966 1.389	- En el mismo sefectuó declaraciones sobre los integrantes del Sector Sanidad del Aparato Militar de la G.A.U. (Grupo de Acción Unificadora que actuaban el el Hospitalde Clinicas bajo sus directivas; ellos son: Rafa IOMBARDI ESCAYOLA, interno del Hosp; Sara Beatríz PONCE DE LEON, estudiante de Med.; Cristina SCAVONE de GENTA, interna del Hosp Ronald SALAMANO TESSORE, estudiante de Med. y María Cristina BARAIBAR PONCE DE LEON, enfermera de dicho Hospital. Los antes menciohados prestaban asistencia clandestina a los posibles heridos de la organización. - (C)
7.5.81	3569	- Figura en una relación de movimiento de recluídos al 31.3.81; MOVIMIENTO: Condenado; FECHA: 19,3.81; CAUSA: 18 años Penitenciaría; y 2 a 5 años MSE; JUEZ: 1a.I.4to. T.; ANTECEDENTES: S. 1a.I.: 30.6.80; FECHA DE DETENIDO: 22.11.77 (GG)
15.8.83	0663/80 pag.12	-16.6.80-Recluso No.2390,es visitado en el EMR.1 por Fernando NIN(cuñado),Rosa SCHNEIDER(suegra)Eval:A-1(M).-

FECHA	DOCUMENTOS	VILARO NIETO 330333 ANTECEDENTES A REGISTRAR Gustavo
16.02.82	D. 5757/81/ 16	-Figura en una relacion de la Corte Electoral, de ciudadanos inscriptos en el Registro Civico Nacional, que se encuentran comprendidos en el Art. 1, Literal "B" del Acto Institucional No. 4, con prohibicion de ejercer el derecho de voto. (Procesados por delitos de "Lesa Nacion").EVALUACION A-1(VL) Indica (9) (10)
~~16.02.82~~	~~D.6004/81/~~	~~-Se encuentra comprendido en el Art.1o. literal b) del Acto Institucional No.4,por haber sido procesado el / / por los delitos previstos en. G.P.M.~~ ~~C.P.O.~~ ~~EVALUACION A-1 (LA)~~
10.2.83	D.24324 pag 088	FECHA DE DETENIDO:22.11.77, UNIDAD CAPTORA: FUSNA, CONDENADO: 18 años, FECHA DE LIBERTAD PROBABLE: 22.11.1995, M.S. 2 a 5años,Art.60(V),60(I)-6-60(XII)CPM,340,344,210-344,61-344,61-344,209,61,5,210 CPO.- eval.A-1.-(FE)
22.7.83	24746/83 Pag.40	-3.3.83-Figura en una relación de detenidoseen el E.M.R.1 , procedente de la P.M.E. Detenido el 22.11.77.Pertenece al G.A.U..-Eval A-1 (E)

FECHA	DOCUMENTOS	153033 ANTECEDENTES A REGISTRAR	F.8

V-355

F. A. 47 A

153033

NOMBRE VILARO, Gustavo

EDAD

DIRECCION Uruguay

C. C. o C. IDENTIDAD

ESTATURA, PESO, y CUTIS

PROFESION

OBSERVACIONES Amnesty International-Sección Sueca solicita la inmediata liberación del nombrado y su hermana, como asimismo, la de otros, que se hallan detenidos en el Uruguay. (Inf. del Telex S/N-Ficha confeccionada el 24-4-80).- (FALTA DOCUMENTO)

53033

OBSERVACIONES

FS 10

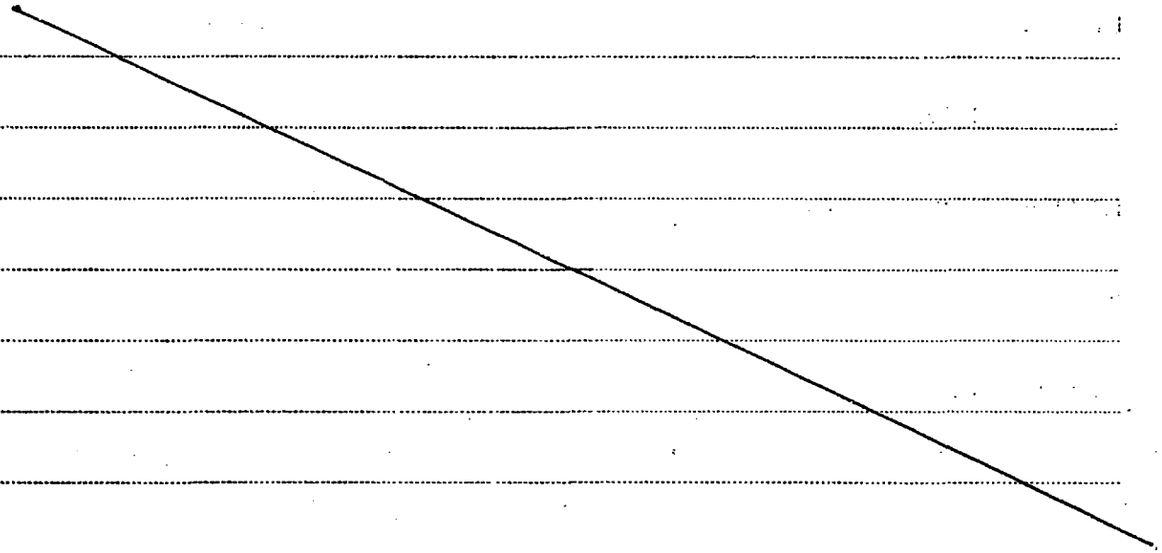

VILARO NIETO, Gustavo Leopoldo.

FECHA	DOCUMENTOS	153033 ANTECEDENTES A REGISTRAR Fs 11 Fs 8
17.8.83	29314/ 0013a 0028	-1971/1978:En información referente al G.A.U. obtenida por el Depto.III/S.I.D. en éste período se establece: Indica idem Docs.185/78;226/78:Aportando: En acta de fecha 12.1.78 por pertenecer al G.A.U. declara vinculaciones con:Rosa BARREIX(su esposa),Juan Manuel RODRIGUEZ,Victor BACCEDA Alberto CORES LEVINA (a)"GABRIEL",Carlos BORELLI,Gonzalo MOSCA,José MICHELENA (a)"MARIO",José MARQUEZ(a)"HERMT",Fernando MORETTI (a)"PACO",Fernando MARTINEZ (a)"MARIANO",Josge Pedro DAVEZIES (a)"JUAN",Beatriz PONCE DE LEON,Cristina BARAIBAR(a)"BEBA" y "JUANA",Jorge ROSELLA,Hector RODRIGUEZ,Adrian MONTAÑEZ,Martin PONCE DE LEON,Ricardo VILARO SANGUINETTI,Fernando MANTA,Carlos BASSANO,Enrique RUBIO,Ramón GUTIERREZ,Omar GAMBARO(a)"JONAS",(a)"ROGELIO",Ana MACHADO,Marta Griselda STURINI IRIGOYEN Alvaro JAUME,Leonardo PESSINA, Julián Hugo BERTOLA Julio DURANTE . Indica 11.-EVAL:A-2.- [illegible],Indica (11) al (12).-(BR).-
8.2.84	0889/79 Pág.10	Indica Idem al Documento Nº29314.- Eval:A-2(AD)
18,3.84	8401537/ 001	-9.2.79: SE encuentra recluído en el EMR No.1. Su esposa Rosa BARREIX se encuentra recluída en el EMR NO.2. Eval. A-1 (TL)

FECHA	DOCUMENTOS	153033 ANTECEDENTES A REGISTRAR	Fs 12

EXTREMISTA Fs 13

JUNTA DE COMANDANTES EN JEFE 153033

S. I. D.

Dep. I Secc. I

Sub Secc. A/N

Ficha N.°..... Confec. 27/8/83

VILARO NIETO — Apellidos

Horacio — Nombres

DOCUMENTOS: C/C. ..... Serie N.° C/I. ..... N.° Dpto.

OTROS DOC. ..... Pasaporte Lib. Enrol. etc.

NACIMIENTO: ..... Fecha lugar

DOMICILIO: ..... Calle N.° Teléf. Ciudad o localidad

PROFESION U OCUPACION: .....

LUGAR: ..... CARGO: .....

IDEOLOGIA POLITICA: ..... CLASIFICACION: G.A.U.

DATOS COMPLEMENTARIOS: ..... Est. Civil Cónyuge Hijos

Hermano: Gustav o VILARO NIETO

Otros familiares

[redacted]

Fecha	Documentos	153033 ANTECEDENTES A REGISTRAR	Fs. 14
27/8/83	29314/370	-1971/78: En informaciones referentes al G.A.U. obtenidas por el Dpto. III del S.I.D. en este período se establece: -Detenido por FUSNA en averiguaciones.- Eval. A-2 (TL).-	
8.2.84	0889/79 Pág.10	Indica Idem al Documento Nº29314.- Eval:A-2(AD)	

FS 1

JUNTA DE COMANDANTES EN JEFE 153034-4 Dep. I Secc. I

S. I. D.

Sub Secc. A/N

Ficha Nº ..... Confec. .....

VILARDO CAIROLI — Apellidos

Francisca Susana — Nombres

DOCUMENTOS: C/C BKB (Serie) 9724 (Nº) C/I. 1.007.588 (Nº) (Dpto.)

OTROS DOC. ..... (Pasaporte) (Lib. Enrol.) (etc.)

NACIMIENTO: 22.1.945. (Fecha) Montevideo. (Lugar)

DOMICILIO: Chucarro No.1010 Apto.104. (Calle) (Nº) (Teléf.) (Ciudad o Localidad)

PROFESION U OCUPACION: Dietista de la Sociedad Mutualista Española.
Ex- Dietista en ANCAP.

LUGAR: ..... CARGO: .....

IDEOLOGIA POLITICA: ..... CLASIFICACION: .....

DATOS COMPLEMENTARIOS: ..... (Cónyuge) [redacted] (Hijos)

..... (Otros familiares)

Fecha	Documentos	153034 ANTECEDENTES A REGISTRAR F52
	DPTO.3/DNII	- 3.4.978.- Detenida por la Brígada de Narcóticos ; a que según declaraciones de los detenidos Eliguisamo CABRERA y Daniel GOMEZ ZAPATA como quien los suministro psicofármacos además que tenía conocimiento de que el también detenido Juan Carlos GARBINO VARELA había proporcionado a Marcos JOBOLONSKY para que le hurtara a su padre el cual es médico recetas en blanco para luego falsificarlas por Desoxin. 5.4.978.- Recuperó la libertad por orden del Juzgado Letrado de Instrucción de 4to. turno.- 26.6.979.- En P.E.I. No.005/79 de fecha 7.2.79 del Directorio de ANCAP, se establece que fué baja por renuncia.- Con fecha 10.10.980 solicitó en Secc.10a. de Policía de Montevideo C.H.C.P. No.187 para su ingreso al Ministerio de Salud Pública, servicios de aistencia externa.- (SS).-

Imp. Nacional 716/16

0602

F51

SERVICIO DE INFORMACION
DE DEFENSA
Dep. 1

VARIOS

FOTO

53035 -1 Confeccionado el 7.4.73.

Apellidos VILARO SANGUINETTI

Nombres Gustave José Manuel

Fecha de Nacimiento 6 de agosto de 1924.

Lugar de Nacimiento Montevideo

Est. Civil

Cred. Civica Céd. Identidad 423.712.

Otros Documentos

Ocupación Empleado Público

Padre Gustavo

Madre Maria

Domicilio Fco.Seca. No.1341. Ciudad G.A.U.(1)

Otros datos Padre de:Gustavo VILARO NIETO.-(2)

[redacted]

CHIESA Hnos. Ltda - 8.000 - 3 - 72

0609

FICHA COMPLEMENTARIA

Fs. 2

DOCUMENTO		153035 ANTECEDENTES
Fecha	Origen	
13.1.73.	Dec. 4451.	Arribó al Aeropuerto Nal.de Carrasco, el 3 de Nov.de 1972, vía IBERIA, prevedente de S.de Chile.. (W).
16/3/78	———	Se contestó por Memorandum (A) No. 619/978/7 a la O.C.I.P.-
27/8/83	29314/0372	1971/78: En informaciones referentes al C.A.U. obtenidas por el Dpto. III del S.I.D. en este período se establece: -Detenido en averiguaciones por FUSNA. Indica (1) (2). EVAL:A-2.-(TL).-
8.2.84	0889/79 Pág.10	Indica Idem al Documento Nº29314.- Eval:A-2(AD)

JUNTA DE COMANDANTES EN JEFE 953036-9

S. I. D.

Dep. [redacted] Secc. I

Secc. A/N

Ficha Nro. _____ Confec 12.4.83

FS 1

VILARO MUÑOZ — Jorge Luis

Apellidos — Nombres

DOCUMENTOS: C/C ..... C/I. .....

Serie Nro. Nro. Dpto.

OTROS DOC. .....

Pasaporte Lib. Enrol. etc.

NACIMIENTO: .....

Fecha Lugar

DOMICILIO: .....

Calle Nro. Teléf. Ciudad o Localidad

PROFESION U OCUPACION: .....

LUGAR: ..... CARGO: .....

IDEOLOGIA POLITICA: ..... CLASIFICACION: .....

DATOS COMPLEMENTARIOS: .....

Est. Civil Cónyuge Hijos

.....

Otros familiares [redacted]

F52

Fecha	Documentos	153036 ANTECEDENTES A REGISTRAR
12.4.83	20726/82	21.9.82:El M.RR.EE. informa al Consulado uruguayo en Nueva York,que se autoriza la expedición ó renovación del Pasaporte a el causante.-Eval:A-1(AD)

SERVICIO DE INFORMACION DE DEFENSA

Dep. 1

153037-7

Confeccionado el 3/9/1973

Fs 1

V A R I O S

FOTO

Apellidos VILARO SANGUINETTI de MUJICA

Nombres María Virginia Mónica Beatriz de las Nieve

Fecha de Nacimiento

Lugar de Nacimiento

Est. Civil

Cred. Cívica Céd. Identidad 491.947

Otros Documentos

Ocupación

Padre

Madre

Domicilio 19 de Abril 3545 Ciudad Montevideo

Otros datos

[redacted]

FICHA COMPLEMENTARIA

Fs 2

DOCUMENTO		153037 ANTECEDENTES
FECHA	ORIGEN	
11/9/1973	D. 2849 D.N.I.I.	- Junto con otras personas se hizo presente en el Aeropuerto Nacional de Carrasco el día 2/9/1973 a los efectos de despedir a la sediciosa Susana TOSAR ERRECART de MUSTO, que partiera ese día con destino a ZURICH, luego que fuera autorizada a hacer abandono del país, ya que se encontraba recluída en la Ex-Escuela Naval.- Evaluación A-1.- (C.C)

F-53

MINISTERIO DE DEFENSA NACIONAL
S. I. D.

24 JUN. 1977

Dep. I Secc. I
Sub - Secc. G
Ficha Nro. ____ Confec. ____

VILARO de MUJICA (Apellidos) — Mónica (Nombres)

DOCUMENTOS: C/C ____ (Serie / Nro.) C/I. ____ (Nro. / Dpto.)

OTROS DOC. ____ (Pasaporte / Lib. Enrol. / etc.)

NACIMIENTO: ____ (Fecha / Lugar)

DOMICILIO: ____ (Calle / Nro. / Teléf. / Ciudad o Localidad)

PROFESION U OCUPACION: Profesora

LUGAR: ____ CARGO: ____

IDEOLOGIA POLITICA: ____ CLASIFICACION: ____

DATOS COMPLEMENTARIOS: ____ (Est. Civil / Conyuge / Hijos)

____ (Otros familiares)

FSY

Fecha	Documentos	53037 ANTECEDENTES A REGISTRAR
26-2-71	B.77.D.1 Ev.F-3.-	Figura en una nómina de Profesores de Enseñanza Secundaria (Afiliados a la Gremial de Profesores de Montevideo y Federación Nacional de Profesores) vinculados a actividades de proselitismo y agitación subversiva o simpatizantes de las mismas, en los años 1965/66/67/68.- (M).
7/4/77	D. 307	.-Figura en una relación de profesores que serían de tendencia izquierdista, contenida en un folleto publicado por la Federación Nacional de Profesores de Enseñanza Secundaria, en ocasión de la elección de Consejeros, que se llevó a cabo en la ciudad de Salto, en los días 29 y 30 de Julio, entre los años 1969/1972.-(Eval.A-1)(LL).-
	6.III.78	.Se contestó Mem.(A) Nº3995 Dpto.C-2/ES.MA.CO. (Z)

SERVICIO DE INFORMACION
DE DEFENSA
Dep. 1

53037

Fs 6

Confeccionado el 18.5.72.

VARIOS

FOTO

Apellidos VILARO SANGUINETTI de MUJICA (1)

Nombres MONICA

Fecha de Nacimiento

Lugar de Nacimiento

Est. Civil Casada (2)

Cred. Cívica Céd. Identidad

Otros Documentos

Ocupación PROFESORA de Matemáticas (4)
Liceo Bauzá (6)

Padre

Madre

Domicilio 19 de Abril 3545 (6) Ciudad

Otros datos Su esposo es Arquitecto (3)

CHIESA Hnos. Ltda - 8.000 - 3 - 72

FICHA COMPLEMENTARIA F56

DOCUMENTO		53031 ANTECEDENTES
Fecha	Origen	
1972 ..	Inf. J.P.de M. No. 53.	Postulante de la lista 21 ;sub_lema "Fortalecimiento de la G.P.M.,Basado en el desarrollo de los núcleos liceales" para integrar la Comisión de la Gremial de Profesores de Montevideo.Período 1971.72. (W).
Mayo 1971	Inf.Direc.	Indica: (1) al (3).- Pertenece al grupo que responde a las directivas del Monseñor Partelli.-(E).-
7/I/74	4523	De acuerdo al informante es militante del Frente Amplio Socia de la Gremial de Profesores (Dominada hasta el año pasado por el P.Comunista y a partir de este año por el MLN) Realiza intenso proselitismo político en el Bachillerato, el que se llevó a cabo a nivel de clases.-(J)Ev.B-2
	6.III.78.	Se contestó Mem.(A) Nº.3995 Dpto. C-2/ES.MA.CO. (Z)
		24.4.78- MEMO (A) 520/78 DPTO.C-2/ES.MA.CO. (W)

SERVICIO DE INFORMACION
DE DEFENSA
Dep. 1

153038-5

Fs 1

Confeccionado el 9/8/72

VARIOS

FOTO

Apellidos VILA

Nombres Fernando

Fecha de Nacimiento

Lugar de Nacimiento

Est. Civil

Cred. Cívica Céd. Identidad

Otros Documentos

Ocupación

Padre

Madre

Domicilio Ciudad

Otros datos

CHIESA Hnos. Ltda - 8.000 - 3 - 72

FICHA COMPLEMENTARIA

Fs 2

DOCUMENTO		153038 ANTECEDENTES
Fecha	Origen	
1/2/72	Doc-12	Figura en una lista de socios de la coordinadora (M) del F.A. dichó material fue incautado en el domicilio de la presunta sediciosa Judith Suta WAISMAN.(X). 28.4.78.- Se hizo Memo (A) 554/78 para la D.N.I.I.-(SS)- 11.5.78-Se contestó por MEMO(A)Nº 786/978 para la DNII. -qq-

SERVICIO DE INFORMACION DE DEFENSA 153039-3 Fs 1

Dep. 1 Confeccionado el 6-VI-1963

VARIOS

FOTO

Apellidos VILA

Nombres Alfredo

Fecha de Nacimiento

Lugar de Nacimiento

Est. Civil

Cred. Cívica Ced. Identidad

Otros Documentos

Ocupación

Padre

Madre

Domicilio Ciudad

Otros datos Dirigente

[redacted]

FICHA COMPLEMENTARIA

DOCUMENTO		ANTECEDENTES
Fecha	Origen	153039 F52
27-X-1962	EPOCA	-Adherido al Frente Izquierda de Liberación.-

JUNTA DE COMANDANTES EN JEFE

S. I. D.

153040-1

V. Fs 1

Dep. VI Secc. I

Sub Secc. A/N

Ficha Nº ..... Confec 16.X.79

VILA (Apellidos) JORGE (Nombres)

DOCUMENTOS: C/C ..... (Serie / Nº) C/I. 1.043.895 (Nº / Dpto.)

OTROS DOC. ..... (Pasaporte / Lib. Enrol. / etc.)

NACIMIENTO: ..... (Fecha / Lugar)

DOMICILIO: Valentin Gomez 988 Apto. 4 (Calle / Nº / Teléf. / Ciudad o Localidad)

PROFESION U OCUPACION: .....

LUGAR: EL DIA CARGO: Corrector

IDEOLOGIA POLITICA: ..... CLASIFICACION: .....

DATOS COMPLEMENTARIOS: ..... (Cónyuge / Est. Civil / Hijos)

..... (Otros familiares)

NEGATIVO

F 3 2

Fecha	Documentos	153040 ANTECEDENTES A REGISTRAR
Nov. 79 22/4/82	DNII 0.14013	- Sin antecedentes. Indice datos filiatorios.- (FE)
8.7.83	26314/926	-1971/1978:En información referente al P.C. obtenida por el Depto.III/S.I.D. en éste período se establece: 1964:Realizó curso de capacitación en KONSOMOL. Integrante de la Regional 2 (12 y 19). Asistió a la Conferencia Nacional del Partido Comunista entre el 1 y 2 de diciembre de 1972.Eval A-2 (BR).-

Imp. Nacional 716/78

FS 1

Confeccionada el 31 de Agosto de 1970

MINISTERIO DE DEFENSA NACIONAL
S. I. D. 153041-9

Dep. I Secc. I
Sub-Secc. A/N
Ficha N.o..... Confec.....

VIGNOLE
Apellidos Nombres

DOCUMENTOS: C/C..... C/i .....
Serie No. N.o Dpto.

OTROS DOC.- .....
Pasaporte Lib. Enrol. etc.

NACIMIENTO:.....
Fecha Lugar

DOMICILIO: Jose Batlle y Ordoñez
Calle N.o Teléf, Ciudad o Localidad

PROFESION U OCUPACION: Profesor de Secundaria

LUGAR: Liceo Local CARGO: .....

IDEOLOGÍA POLITICA COMUNISTA CLASIFICACION .....

DATOS COMPLEMENTARIOS .....
Est. Civil Conyuge Hijos

.....
otros familiares

FS2

Fecha	Documentos	153041 ANTECEDENTES A REGISTRAR
10/X/68	B43-D25	-Sobrino del Consejero de Enseñanza Secundaria.Conjuntamente con el Director,profesores y demas funcionarios del mismo,utilizan este como centro de difusion de propaganda subversiva.Utilizan sus materiales y medios que s on trasalados a la casa del Sr. ROSANO,comunista activo y Jefe de Telefonos de dicha localidad .-

153042-7

F 5 1

MINISTERIO DE DEFENSA NACIONAL
S. I. D.

Dep. I Secc I
Sub-Secc. A/N Mont.
Ficha N.o..... Confec.....

VIGNA Teresa
Apellidos Nombres

DOCUMENTOS: C/C ..... C/I .....
Serie N o N.o Dpto.

OTROS DOC. .....
Pasaporte Lib. Enrol. etc.

NACIMIENTO .....
Fecha Lugar

DOMICILIO: .....
Calle N.o Teléf. Ciudad o Localidad

PROFESION U OCUPACION: .....

LUGAR: ..... CARGO: .....

IDEOLOGIA POLITICA ..... CLASIFICACION .....

DATOS COMPLEMENTARIOS .....
Est. Civil Convuge Hijos

.....
Otros familiares

FS 2

Fecha	Documentos	153042 ANTECEDENTES A REGISTRAR
10-XI-70	77/88	-Sindicada como Comunista

SERVICIO DE INTELIGENCIA
División I
(Seguridad)

MINISTERIO DE DEFENSA NACIONAL
SERVICIO DE INFORMACION DE DEFENSA

M / F

153043-5

Sección G
Gremios
Ficha N.º

Nombres y Apellidos: VIEYTES Silvino

Fecha y Lugar Nac.:

Cred. Civ.: Serie ..... N.º ..... Ced. Identidad: .....

Otros documentos: .....
(Pasaporte - Libreta Enrolam. - etc.)

Domicilio: .....
(Ciudad o Localidad) (Calle) (N.o) (Telef.)

Profesión: Funcionario Municipal (Mdeo.)

Foto

Cargo y Lugar:

Ideol. Política: Actuación: DIRIGENTE

Datos Complementarios:

Apreciación General:

Ficha confeccionada MONTEVIDEO 24 de Julio de 1963.

Documento		153043 Antecedentes	Fs 2
Fecha	Origen		
23/7/963.	Div.I.	Fué vocal de ADEOM en el año 1961.-	

153044-3

V. Fs 1

JUNTA DE COMANDANTES EN JEFE

S. I. D.

DEP. VL SECC. I

SUB SECC. A/N

FICHA Nº ..... CONFEC. .....

VIEYTES GERARDO — Apellidos

Juan Eduardo — Nombres

DOCUMENTOS: C/C ..... Nº ..... Dpto. C/I. 1.448.095 Serie Nº

OTROS DOC. ..... Pasaporte Li. Enrol etc.

NACIMIENTO: ..... Fecha Lugar

DOMICILIO: Cadiz 2980 — Calle Nº Teléf. Ciudad o Localidad

PROFESION U OCUPACION: .....

LUGAR: ALBISU PUBLICIDAD CARGO: Auxiliar

IDEOLOGIA POLITICA: ..... CLASIFICACION: .....

DATOS COMPLEMENTARIOS: ..... Est. Civil Cónyuge Hijos

..... Otros familiares

VVVA

Fs 2

FECHA	DOCUMENTOS	153044 ANTECEDENTES A REGISTRAR
31.03.82	D. 13346	Indica datos filiatorios.- (FE)
31.03.82	D. 13347	Con fecha 31.7.79, han sido dados de baja de los cuadros funcionales de "ALBISU PUBLICIDAD".- (FE)

Imp. Nacional 1933/79

Fs.1

JUNTA DE COMANDANTES EN JEFE

S. I. D. 153045-O

Dep. I Secc. I

Sub Secc. A/N

Ficha No. ..... Confec. .....

VIGNOLES Washington

Apellidos Nombres

NO SE UBICO FICHA CARATULA.-

DOCUMENTOS: C/C. ..... **C/I.** .....

Serie No. No. Dpto.

OTROS DOC. .....

Pasaporte Lib. Enrol. etc.

NACIMIENTO: .....

Fecha Lugar

DOMICILIO: .....

Calle No. Teléf. Ciudad o Localidad

PROFESIÓN U OCUPACIÓN: .....

LUGAR: ..... **CARGO:** .....

IDEOLOGÍA POLÍTICA: ..... **CLASIFICACIÓN:** .....

DATOS COMPLEMENTARIOS .....

Est. Civil Cónyuge Hijos

.....

Otros familiares

Fs. 1

JUNTA DE COMANDANTES EN JEFE

S. I. D.

153045-O

Dep. I Secc. I

Sub Secc. A/N

Ficha No. ..... Confec. .....

VIGNOLES Washington

Apellidos Nombres

NO SE UBICÓ FICHA CARATULA.-

DOCUMENTOS: C/C. ..... **C/I.** .....

Serie No. No. Dpto.

OTROS DOC. .....

Pasaporte Lib. Enrol. etc.

NACIMIENTO: .....

Fecha Lugar

DOMICILIO: .....

Calle No. Teléf. Ciudad o Localidad

PROFESIÓN U OCUPACIÓN: .....

LUGAR: ..... **CARGO:** .....

IDEOLOGÍA POLÍTICA: ..... **CLASIFICACIÓN:** .....

DATOS COMPLEMENTARIOS .....

Est. Civil Cónyuge Hijos

.....

Otros familiares

Fs. 1

JUNTA DE COMANDANTES EN JEFE

S. I. D. 153046-8

Dep. I Secc. I

Sub Secc. A/N

Ficha No. ..... Confec. .....

VIGNOLI de D'AGOSTO Gilda

Apellidos Nombres

NO SE UBICÓ FICHA CARATULA.-

DOCUMENTOS: C/C. ..... **C/I.** .....

Serie No. No. Dpto.

OTROS DOC. .....

Pasaporte Lib. Enrol. etc.

NACIMIENTO: .....

Fecha Lugar

DOMICILIO: .....

Calle No. Teléf. Ciudad o Localidad

PROFESIÓN U OCUPACIÓN: .....

LUGAR: ..... **CARGO:** .....

IDEOLOGÍA POLÍTICA: ..... **CLASIFICACIÓN:** .....

DATOS COMPLEMENTARIOS .....

Est. Civil Cónyuge Hijos

.....

Otros familiares

Fs. 1

JUNTA DE COMANDANTES EN JEFE
S. I. D.

153047-6

Dep. I Secc. I
Sub Secc. A/N
Ficha No. ..... Confec. .....

VIÑOLES HUART Ramón Angel
Apellidos Nombres

FALLECIDO

DOCUMENTOS: C/C. ..... **C/I.** .....
Serie No. No. Dpto.

OTROS DOC. .....
Pasaporte Lib. Enrol. etc.

NACIMIENTO: .....
Fecha Lugar

DOMICILIO: .....
Calle No. Teléf. Ciudad o Localidad

PROFESIÓN U OCUPACIÓN: .....

LUGAR: ..... **CARGO:** .....

IDEOLOGÍA POLÍTICA: ..... **CLASIFICACIÓN:** .....

DATOS COMPLEMENTARIOS .....
Est. Civil Cónyuge Hijos

.....
Otros familiares

Fs. 1

JUNTA DE COMANDANTES EN JEFE
S. I. D.

153048-4

Dep. I Secc. I
Sub Secc. A/N
Ficha No. ..... Confec. .....

VILAR OLIVA ..... Jesús Jorge .....
Apellidos Nombres

NO SE UBICÓ FICHA CARATULA.-

DOCUMENTOS: C/C. ..... **C/I.** .....
Serie No. No. Dpto.

OTROS DOC. .....
Pasaporte Lib. Enrol. etc.

NACIMIENTO: .....
Fecha Lugar

DOMICILIO: .....
Calle No. Teléf. Ciudad o Localidad

PROFESIÓN U OCUPACIÓN: .....

LUGAR: ..... **CARGO:** .....

IDEOLOGÍA POLÍTICA: ..... **CLASIFICACIÓN:** .....

DATOS COMPLEMENTARIOS .....
Est. Civil Cónyuge Hijos

.....
Otros familiares

Fs. 1

JUNTA DE COMANDANTES EN JEFE

S. I. D. 153049-2

Dep. I Secc. I

Sub Secc. A/N

Ficha No. ..... Confec. .....

VIGNALE ..... Yolanda .....

Apellidos Nombres

NO SE OBICÓ FICHA CARATULA

DOCUMENTOS: C/C. ..... C/I. .....

Serie No. No. Dpto.

OTROS DOC. .....

Pasaporte Lib. Enrol. etc.

NACIMIENTO: .....

Fecha Lugar

DOMICILIO: .....

Calle No. Teléf. Ciudad o Localidad

PROFESIÓN U OCUPACIÓN: .....

LUGAR: ..... **CARGO:** .....

IDEOLOGÍA POLÍTICA: ..... **CLASIFICACIÓN:** .....

DATOS COMPLEMENTARIOS .....

Est. Civil Cónyuge Hijos

.....

Otros familiares

Fs. 1

JUNTA DE COMANDANTES EN JEFE

S. I. D.

153050-0

Dep. I Secc. I

Sub Secc. A/N

Ficha No. ..... Confec. .....

VIGEVANI Ana María

Apellidos Nombres

NO SE OBTUVO FICHA CARATULA.-

DOCUMENTOS: C/C. ..... **C/I.** .....

Série No. No. Dpto.

OTROS DOC. .....

Pasaporte Lib. Enrol. etc.

NACIMIENTO: .....

Fecha Lugar

DOMICILIO: .....

Calle No. Teléf. Ciudad o Localidad

PROFESIÓN U OCUPACIÓN: .....

LUGAR: ..... **CARGO:** .....

IDEOLOGÍA POLÍTICA: ..... **CLASIFICACIÓN:** .....

DATOS COMPLEMENTARIOS .....

Est. Civil Cónyuge Hijos

.....

Otros familiares

Fs. 1

JUNTA DE COMANDANTES EN JEFE
S. I. D.

153051-8

Dep. I Secc. I
Sub Secc. A/N
Ficha No. ..... Confec. .....

VIEVES SALVATICO Zulma Iris
Apellidos Nombres

NO SE UBICÓ FICHA CARATULA.-

DOCUMENTOS: C/C. ..... **C/I.** .....
Serie No. No. Dpto.

OTROS DOC. .....
Pasaporte Lib. Enrol. etc.

NACIMIENTO: .....
Fecha Lugar

DOMICILIO: .....
Calle No. Teléf. Ciudad o Localidad

PROFESIÓN U OCUPACIÓN: .....

LUGAR: ..... **CARGO:** .....

IDEOLOGÍA POLÍTICA: ..... **CLASIFICACIÓN:** .....

DATOS COMPLEMENTARIOS .....
Est. Civil Cónyuge Hijos

.....
Otros familiares

SERVICIO DE INFORMACION
DE DEFENSA
Dep. I

153052-6 E.

Fs 1 Sección
Act. Ant. Nac.
Ficha [redacted]

153052-6

ALVEZ(13)

Nombres y Apellidos: VIERA de CURUCHET Miriam
(a) "ANA" o MIRTA (6) CURUTCHET (13)

Fecha de Nacimiento: 14.5.1933 (7)

Lugar de Nacimiento: Montevideo (8)
(País - Ciudad o Localidad - etc.)

Cred. Cív.: Serie BAB Nº 33077 (10) Céd. Identidad: 678.524 (9)

Otros documentos:
(Pasaporte — Libreta Enrolam. — etc.)

FOTO

Domicilio: ANZANI 2025 (11) Ricaldoni 1808 apto.2 (5) en 1984(14)
(Ciudad o Localidad) (Calle) Nº Teléf

Filiación
- Edad aparente ..... Color del Cutis .....
- Color del Cabello ..... Estatura Aproximada .....
- Complexión ..... Aspecto Social .....
- Señas particulares .....

Ficha confeccionada en Montevideo el 2 de mayo de 1967.

Fórm. 1

153052

Fs 2

ACTIVIDADES

(1) **Laborales:** Profesión Enf. Universitaria Lugar de trabajo Hospital de Clínicas (10)

Nurse (13) ① Auxiliar de enfermería.-

Cargo Antigüedad

Otras Actividades

(2) **Políticas:** Ideología ② Castrista.- Actuación P.C.(13)

Antecedentes ③ Se autodefine como socialista revolucionaria y muy izquierdista.

Antecedentes familiares ④ Esposa del Dr. CURUCHET -castrista-

(3) **Sociales:** Estado Civil Casada.- Religión Figuración

Grado Instrucción Lugares que frecuenta

(4) **Económicas:** Situación Capital aprox. Vehículo marca y Nº

Otros datos Nombre del padre: Ambrosio Viera (11) Nombre de madre: Gregorio Alvez (12)

Datos Complementarios

Apreciación Personal Gral.

VIERA DE CURUCHET FICHA COMPLEMENTARIA Miriam

Documento		153052 ANTECEDENTES fs 3
Fecha	Origen	
11.XI.966	B-75 -D-630	-Figura en un llamamiento a apoyar al "FRENTE IZQUIERDA DE LIBERACION" y a votar sus listas en la elecciones correspondientes al año en curso, llamamiento éste que es formulado por los trabajadores de la cultura de dicho Frente.
Año 1967.-	B.77.-D.120!	Figura como castrista en una relación del Hospital de Clínicas.- Indica ④ a ⑤.-
18/8/71	75-3016	-Hace uso de la palabra en el acto realizado en el local del Comité Coordinadoras 18 y 24 del Frente Izquierda de Liberación, del Comité Femenino.-(PP)
8/3/976	D.0300	Fue reclutada por OSVALDO BERTERRECHE, para los grupos de Primeros Auxilios del Comunismo en el año 1970.- Pasando a reemplazar a CAROLINA SEADE FOURNIE de SIRIS, con actuación en el CASMU 2 y H. de CLINICAS.- La reemplaza en éste último lugar Esta mujer dirigía tres grupos a cargo de WALTER DAMBROCCIO, LUIS DIEZ y ALBA ALONSO .-Eval. A-1(J) Indica: ⑤
8.1.76	D-0001	Afiliada al artido Comunista Nro.15474, fecha de ingreso B-2.-4/61.-Microfilm incautado a RODNEY ARISMENDI.-Eval. (S).-
30/6/77 Inf/ Div.E. 1.-	Doc. 636	Indica lo mismo que el doc.anterior.-. (i)

FICHA COMPLEMENTARIA

Documento		153052 ANTECEDENTES
Fecha	Origen	
9.7.77 Memorandum No. 2495/977 Depto 3 DNII	D.0661	- Julio 64 - Realiza contacots opn la Embajada de Cuba.- 3.12.73 - Según listas de material procesado incautado por grupos de Inspección de locales de - Partidos Políticos de Izquierda, clausurados por disposición del Poder Ejecutivo, se establece qu que fue designada delegado en representación del Comité Buceo Vista Norte, al 1er. Congreso de Comités de Bases del "Frente Amplio". Presentó a José A. ARCE IGUINI para su afiliación al Partido Comunista, según material incautado a Rodney ARISMENDI. 7.2.76 - Por Comunicado de las FF.CC. se establece que era responsable en el Hospital de Clínicas del Grupo de Apoyo Sanitario para el Aparato Militar del Partido Comunista, con la consigna- de atender heridos en caso de enfrentamientos armados. Año 1975 - En acta que le fuera tomada en el año 1975, expresa que en el año 1970 Arismendi le - presentó una persona que le parece que se llama Carlos o Andrés SCHOF, quién en 1974 concurrió a

FECHA	DOCUMENTOS	153052 ANTECEDENTES A REGISTRAR FS5
		su consultorio de su esposo, donde trabaja, solicitándole su casa para efectuar reuniones de elementos del proscripto Partido Comunista, a lo que se negó, pero en cambio le consiguió la casa de María Mercedes GARIBALDI, donde se realizaron varias reuniones, habiendo concurrido ella a dos, allí se trataron temas políticos. La causante fue detenida. (Operación Morgan del Partido Comunista).- 18.4.77 - La Comisión Interamericana de Derechos Humanos, presenta ante la Dirección de Asuntos de Política Exterior del M.RR.EE. un reclamo a los efectos de que se informe sobre la situación de su persona.- Indica del (6) y (10).-
20/V/977	D.0475 PME	-Figura en una nómina de privados de libertad en el Ambito del Ejército (S) al 6/Agosto/976.Lugar de Reclusión:UU.de D.E. I.Eval.A-1.(P).-
20/5/77	Doc.0475 PME (B)	6/8/76. Detenido el 28/11/75. Procesado. Eval.A-1.- (i).
07.05.81	D.3569 Anc.022(A) (PP)	-Figura en una relación de Movimientos de Recluídos al 30.03.81. MOVIMIENTO: Condenado. FECHA:23.02.81 CAUSA: 6 años de Penitenciaría. JUEZ:1a.I.1er.T. FECHA DETENIDO: 21.10.75. ANTECEDENTES:S.1a.I.:13.12.79; 5 años y 6 meses de enitenciaría.-(O)-.

FECHA	DOCUMENTOS	153052 ANTECEDENTES A REGISTRAR FS 6.
29.9.76	1244	Trasladada de Unidades Dependientes de la División de Ejército I, al E MIR Nro. de acuerdo a nómina de trasladados de privados de libertad.-(PP).-
13.6.77	0557	-Detenida el 21 de octubre de 1975 y sometida a Juez Militar de Instrucción de 1er. Turno que con fecha 10 de marzo de 1976 la procesó por el artículo 60 (V) C.P.M.- Actualmente recluída.- (PP).
11.6.76	Doc.0804	- 10/III/76- Se ha decretado su procesamento y prisión preventiva por hallarse incursa "prima facie" en el delito previsto en el Art. 60 (VI) del C.P.M. Indica del (7) al (9) y del (11) al (13).-
2.9.81.	7447	-Durante una visita de su esposo éste le informó de que fue interiorizado de su estado de salud por el neuro-cirujano Dr. Benedek que la atendió en el H.C.FF.AA. del 1.4.81 al 4.5.81. por lumbo-citalgia.- Eval:A-2.- (SV).-
15.4.81.	Doc.2879	Su esposo figura en una nómina de personal del Hospital de Clínica que actúan contra el desarrollo normal de dicho nosocomio contatandose irregularidades administrativas, sabotajes, etc. Es de destacar que la causante se halla detenidad y su esposo en una oportunidad también lo estuvo siendo liberado.- Eval.A-2.- (FE)

	DOCUMENTOS	153052 ANTECEDENTES A REGISTRAR VIERA ALVEZ DE CURUCHET, Miriam 157
3.12.81	D. 10030	Estando detenida en el E.M.R.Nro.2 con el Nro. 282 es visitada po su hermano VIERA ALVES, Luis Dionisio.- Eval.A-2.-(FL)
10.12.81	D. 10247	-Figura en una relación de Movimiento de Recluídos al 31. 10.81. Movimiento: Condenado - Fecha: 22.10.81 - Libertad definitiva - Juez: 1a.Instancia 1er. turno - Fecha de detención: 21.10.75 - Antecedentes: Condenado el 23.02.81 a 6 años de prisión. Eval.: A-1 (AN)
14.12.81	D.10293	Figura en una relación de liberados al 4.12.81. CAUSA:Lib Def.22.10.81. FECHAS DE LIBERACION:28.11.81. EVAL:A-1.(VM)
05.01.82	Doc. 10792	*Figura en una relación de Movimiento de Recluídos al 30.11.81. Movimiento: Baja del EMR 2 - Fecha: 28.11.81 - Causa: Libertad definitiva Juez: 1a.Instancia 1a.Instancia 1er. turno - Fecha de detención: 21.10. 75 - Antecedentes: Sentencia en 2da. Instancia el 23.02.81 a 6 años de Prisión. *Figura en una relación de Libertades Vigiladas al 30.11.81 - Unidad de Control: Batallón de Infantería Nro. 1 - Alta por pase a Categoría "A". Eval.: A-1 (AN)

FHA	DOCUMENTOS	153052 ANTECEDENTES A REGISTRAR fs 8
16.02.82	D. 5757/80 20	-Figura en una relacion de la Corte Electoral, de ciudadanos inscriptos en el Registro Civico Nacional, que se encuentran comprendidos en el Art. 1, Literal "B" del Acto Institucional No. 4, con prohibicion de ejercer el derecho de voto. (Procesados por delitos de "Lesa Nacion").EVALUACION A-1(VL) Indica (10) (11)
16.02.82	D.6004/81 64	-Se encuentra comprendido en el Art.1o. literal b) del Acto Institucional No.4,por haber sido procesado el 12/II/76 por los delitos previstos en. C.P.M. 60 (VI) C.P.O. EVALUACION A-1 (LA)
06.05.82	14.543/82	-Mencionado página/s 160 del libro "TESTIMONIO DE UNA NACION AGREDIDA". -EVALUACION : A-1.-(GM) (LA).- INDICA(13)
14.04.82	D.13767	- Figura en una relación de liberados por la J.M. al 31.12.81.-FECHA DE DETENCION:28.11.75.-FECHA DE LIBERACION:28.11.81.- Eval.A-1 (Y)

FECHA	DOCUMENTOS	153052 ANTECEDENTES A REGISTRAR Fs. 10
4.4.83	24324/83	FECHA DE DETENIDA; 21.10.75, UNIDAD CAPTORA; Gpo.A.5, CONDENADA; 6 a. FECHA DE LIBERTAD PROBABLE; 21.10.81,Art.60 (V),60(XI)inc.1 y 2 CPM.-Eval.A-1.-(FE)
7/3/983	-------	Se contestó Memo. (A) N° 702/983 para la D. E. I. / (MS)
21.4.83	0661/80 pág.2	-3.6.80-Idem: Doc 10030/81, aportando que es visitado por su abogado defensor Guillermo.MIN FARINI, en el EMR.Nro.2. Eval:A-1(M).-
22.7,83	24738/83 pag. 20	- 03.03.83- Figura en una relación procedentede la P.M.E. de libert des vigiladas c tegorías A y B. Unidad de control: Bn.I.1. Detenido 28.11.75. Liber do 28.11.81. EVAL A-1 (B).-
22.7.83	24861/83 pag. 10	- 08.03.83- Indica Idem al Doc. 24738/83. EVAL A-1 (B)
28.7.83	26314/ 1646 1648	-1972:Integrante de la Regional 6 (18 y 24) Universitarios. Asistió a la Conferencia Nacional del Partido Comunista entre el 1 y 2 de diciembre de 1972. 28.11.75:Detenido a raíz de la Operación "MORGAN". 12.12.75:Es evacuada al Grupo de Artillería N°5.- En acta defedha 12.12.75 por pertenecer al P.C. declara vinculaciones con:Carlos O. ANDRES SCHOFF,Mercedes GARIBALDI,Roberto ACOSTA,Alba ALONSO,[illegible] ARISMENDI (a)"PABLO" ,

FECHA	DOCUMENTOS	153052 ANTECEDENTES A REGISTRAR Fs 10
		(a)"ADELA", Walter(se desconoce el apellido),Ana(se desconoce el apellido),Luz,(se desconoce el apellido),(a)"GUSTAVO", Osvaldo(se desconoce el apellido)Eval A-2 (BR).-
25.11.83	32231/26 yn 29	Acta de fecha 1975 y otra s/F por integrar el P.C.Declara vinculaciones con :ARISMENDI,Carlos o Andres SCHOF,Mercedes CARIBALDI,(a)Pablo,(a)Adela,Osvaldo BERTENECHE,Walter DAMBROCORO,Ana TROYA,Luz DIEZ,Roberto ACOSTA,"Carmen",Alba ALONSO,Manda GONZALEZ,Uruguay RUFINELI,Eval:A-1 (OO)
4.3.76	0288	Figura como candidata para integrar la Comisión Directiva de la Asociación de Funcionarios del Hospital de Clínicas durante el periddo 1963-64.Dicha Asociación es de dirigencia izauierdista.Se postula por la lista Nº 3,Lema "Unidad y Lucha".Sub Lema "Reestructuración interna del Presupuesto".Candidata para integrar la Comisión Fiscal durante el periddo 1962-63,por la lista 3,Lema "Por la Unidad de los funcionarios" Sub Lema "Por reivindicaciones inmediatas" Candidata a Titular para integrar la Comisión Fiscal durante el período 1961-62,por la lista 2, Lema "Por la Unidad de los funcionarios".Sub-Lema "Pro préstamo para-vivienda propia".(E)
15-12-83	33062/002 004	18-11-83.En la fecha se establece que mantiene contactos con la "LV" Blanca SANABRIA, como asimismo que se encontraría trabajando en la Mutualista Israelita. Eval.B-2 (SI)

Fecha	Documentos	153052 ANTECEDENTES A REGISTRAR Fs 11
17.1.84	D.33493/003	2.12.83.- En la fecha se establece que mantuvo contacto con Olga CASTRO (madre de la reclusa Elena VASILSKI).- Eval:B-2 (PS)
23.3.84	8401538/001	17.4.979: Indica (13). Eval. A -1 (TL).-
31.3.84	8401542/009	Año 1979: Aporta situación juridica de la causante: Consiguió casas para hacer reuniones clandestinas. Formó grupos en el Hospital de Clínicas en apoyo sanitario al Aparato Militar. Art.60(VI) del C.P.M. Reclusa No. 282. Eval.A-1 (TL).-
8.5.84.	8401541/4	18.4.79:En la fecha se establece que integra una nómina de reclusas que pertenecen al P.C.-Eval.A-1.-(FE)
10.5.84	8402939/7	En Consolidado de P.M.E. al 31.3.84 figura como Libertad Vigilada Cat "C" controlada por el Bn.I.1.,habiendo fijado domicilio.Eval:A-1 (00) Ind.14.

Fs. 1

JUNTA DE COMANDANTES EN JEFE 153053-4

S. I. D.

Dep. I Secc. I

Sub Secc. A/N

Ficha No. ..... Confec. .....

VIERA PEREIRA Jorge

Apellidos Nombres

NO SE UBICÓ FICHA CARATULA.-

DOCUMENTOS: C/C. ..... C/I. .....

Serie No. No. Dpto.

OTROS DOC. .....

Pasaporte Lib. Enrol. etc.

NACIMIENTO: .....

Fecha Lugar

DOMICILIO: .....

Calle No. Teléf. Ciudad o Localidad

PROFESIÓN U OCUPACIÓN: .....

LUGAR: ..... **CARGO:** .....

IDEOLOGÍA POLÍTICA: ..... **CLASIFICACIÓN:** .....

DATOS COMPLEMENTARIOS .....

Est. Civil Cónyuge Hijos

.....

Otros familiares

Fs.1

JUNTA DE COMANDANTES EN JEFE
S. I. D.

153054-2

Dep. I Secc. I
Sub Secc. A/N
Ficha No. ..... Confec. .....

VILAR Sebastián
Apellidos Nombres

NO SE UBICÓ FICHA CARATULA.-

DOCUMENTOS: C/C. ..... **C/I.** .....
Serie No. No. Dpto.

OTROS DOC. .....
Pasaporte Lib. Enrol. etc.

NACIMIENTO: .....
Fecha Lugar

DOMICILIO: .....
Calle No. Teléf. Ciudad o Localidad

PROFESIÓN U OCUPACIÓN: .....

LUGAR: ..... **CARGO:** .....

IDEOLOGÍA POLÍTICA: ..... **CLASIFICACIÓN:** .....

DATOS COMPLEMENTARIOS .....
Est. Civil Cónyuge Hijos

.....
Otros familiares

Fs. 1

JUNTA DE COMANDANTES EN JEFE

Dep. I Secc. I

Sub Secc. A/N

S. I. D. 153055-9

Ficha No. ..... Confec. .....

VILARO NIETO Horacio

Apellidos Nombres

NO SE UBICÓ FICHA CARATULA.-

DOCUMENTOS: C/C. ..... C/I. .....

Serie No. No. Dpto.

OTROS DOC. .....

Pasaporte Lib. Enrol. etc.

NACIMIENTO: .....

Fecha Lugar

DOMICILIO: .....

Calle No. Teléf. Ciudad o Localidad

PROFESIÓN U OCUPACIÓN: .....

LUGAR: ..... **CARGO:** .....

IDEOLOGÍA POLÍTICA: ..... **CLASIFICACIÓN:** .....

DATOS COMPLEMENTARIOS .....

Est. Civil Cónyuge Hijos

.....

Otros familiares

SIC INTELIGENCIA

Div. I (Seguridad)

MINISTERIO DE DEFENSA NACIONAL
SERVICIO DE INFORMACION DE DEFENSA
M/F

Ficha N.o ..... confeccionada el 25 [illegible] 65

1530 50-7

E

VILARO SANGUINETTI
Cardo
Pasaporte No G 1 42

Apellidos VILARO SANGUINETTI (a) "El loquito"

Nombres Ricardo Tarciso.- ó [illegible] (a) "FIFO"

Fecha de Nacimiento: 34 años (1973) (1) (5.11.938)

Lugar de Nacimiento: Uruguay.-

Cred. Civ.: A.X.A. 12.130 (5) Ced. Identidad: 626.032 (9)
Montevideo (6)

Prontuario: ~~F. Consal~~: PTE. 270.876 (11)

~~Xxxxx~~: CONYUGE: MARTHA PONCE DE LEON (7)

Madre:

Domicilio: Bauzá 3871.- 19 de Abril 3545 (2) Ciudad: Montevideo.-
B. ESPOÑA 2865 (8)

Otros datos (Documentos y señas personales) Oriental-casado-de 25 años-Estudiante de 3er. Año de Ingeniería. (3) Actividad Gremial: Dirigente de la Federació Nacional de Profesores de Enseñanza Secundaria y de la Fac. de Ciencias Económicas. (4)

Organización Subversiva "P.C." (10)
Profesor de E.Secundaria

[illegible]

FICHA COMPLEMENTARIA B-2

Documento N.º	Fecha	Origen	153056 Antecedentes
	12.IX.64	B-75-(1) D-188.	-Identificado por la Policía como ocupante Universidad de la República los días 9, 10 y de setiembre de 1964 en señal de protesta por la ruptura de relaciones con Cuba.- Oriental-casado-de 25 años-con domicilio en Bauzá 3871-Estudiante de 3er.año de Ingeniería.-
	Nov.1965	75/1133	-Estudiante de la Facultad de Ingeniería y Agrimensura.Integrante de la FEUU,la cual a través del reseñado como de otros estudiantes que se dicen "católicos" arrecia sus ataques contra el actual Decano de la Facultad de Ingeniería,quien asumiera dicho cargo por la victoria democrática obtenida en las elecciones realizadas el 14 de Setiembre de 1965 en dicha Facultad.-
1.XII-1967.-B.75.-D.421.- El Popular.-			Hablará en acto a realizarse en la Explanada Universitaria transferido a Casa de Galicia el 4 del corriente mes. Acto denominado "Epoca" habla al Pueblo.-
	9/VI/69	15(1).27	.- Hizo uso de la palabra en el Congreso celebrado por la C.N.T. en Salto , entre los días 18 al 20 de abril .-(R) EVALUACION: A-2

VILARÓ SANGUINETI, Ricardo

F-3

153056

FECHA	DOCUMENTOS	ANTECEDENTES A REGISTRAR
1965	775/1133	Estudiante de Fac. de Ingeniería y Agrimensura; integrante de FEUU, la cual a través del reseñado como de otros estudiantes que se dicen católicos arrecia sus ataques contra el actual Decano de la Facultad, que asumiera dicho cargo por la victoria democrática obtenida en las elcciones del 14-9-65 en dicha Facultad.-
29-9-73 P.D. 07.00 a 07.00 8/5/74	3103 0996(VV)	11-9-73 -En el día de ayer se presentó por estar requerido como integrante de la disuelta CNT, siendo trasladado al Cilindro Municipal por Orden Superior.- (DD) ⑤③
28/5/74 P.M.J.P.M. Abril/74	Doc.1263	3- Fué procesado el día 5 de abril de 1974 por el delito de: "Asociaciones Subversivas" en relación con los hechos acaecidos el día 27 de Octubre de 1974 en la Facultad de Ingeniería Indica (4).- (C.C)
18.2.74 PD/07.00 a 07.00	264	22.1.74 -Se encuentra a disposición del Juez Militar de Instrucción de 5to. Turno. Fue detenido en relación con los sucesos acaecidos en el interior de la Fac. de Ingeniería , donde resultara muerto el estudiante CARIDAD JORDAN y en relación con el "G.A.U.".- (DD)

	DOCUMENTOS	153056 ANTECEDENTES A REGISTRAR Fs-4
4.4.78 D. 6 a 6	493	8.4.78 -Al haber sido liberado del Penal de P. Carretas fue trasladado hasta la DNII, quien luego de cumplir con los trámites de rigor; fue reclamado por FUSNA, quien lo requería en razón de encontrarse involucrado en un hecho relacionado con los "C.A.U.". Siendo retirado por esas autoridades.- (DD)
17.4.78 D.N.I.P.	449	7.4.78 -Fue puesto en libertad provisional, atento a lo dispuesto por el JM de la. Instancia de 2do. Turno.- (DD)
28.6.78 D. 6 a 6	739	22.6.78 -Se constató que con fecha 19 del corriente abandonó el país bajo los auspicios de C.I.M.E; partiendo con destino a Holanda.- (DD)
3.7178 P.E.I. D.E.II	Doc.782 No.122/78	-23.4.78"EL SOCIALISTA":Un artículo aparecido en este diario habla de la violación de los Derechos Humanos en el Uruguay,haciendo incapié en el tratamiento a que es sometido el titular.(MM).- Eval.A-1.-
10.3.83	2480/83	RADIO MOSCU del 20.2.83 Destaca que el quincenario "MAYORIA" en su 1er. número aparecido el 17.2.83 en Suecia publica un reportaje al causante. Eval. D-2.(ME)

FECHA	DOCUMENTOS	153056 ANTECEDENTES A REGISTRAR F-5
17.5.83.	26595/37, 39,41,53	MAY/ Integró la delegación del F.A. que visitó Barcelona-España, entrevistandose con el Alcalde de Barcelona NARCIS SERRA y el Presidente del Parlamento de Cataluña Horiber BARRERA. Es de mencionar que está delegación viaja a Europa en apoyo a la C.D.U. 21,22/4/980: El Diario VANGUARDIA(Barcelona-España) publica una entrevista realizada entre otros al causante en la cual se refiere al sentido de la formación de Convergencia.-Eval.A-1.-(FE)
19.5.83.	26800/12	Boletín "PRESSUR" 1/5/83: Estuvo presente por Uruguay en representación de la CNT, en el exterior y la Comisión de la Enseñanza, en el "Encuentro por la Democratización de la enseñanza en Uruguay" realizado en el Anfiteatro Richelieu de la Universidad de la Sorbone (Francia), con la consigna "No al Fascismo en la Enseñanza.-(FE).A
9.6.83	27347/21 y 30	2.6.83 - En la fecha se establece que integra el Comité Coordinador de la C.N.T. en el exterior dentro de la Regional Europa como responsable de la mesa de Trabajo de Holanda, siendo además responsable de la "Comisión de la Enseñanza".Eval:A-1 (OO)

FECHA	DOCUMENTOS	ANTECEDENTES A REGISTRAR A 3-6
		153056
22.6.83	27818/1	RADIO BERLIN INTERNACIONAL 14.6.83. Realizó declaraciones a esta emisora sobre el informe que realizó el Comité de Expertos de la O.I.T. reunida en Ginebra aduciendo que el mismo es muy duro , y que condena el no derecho a la huelga, etc. Eval. B-2.(ME)

B-2

JUNTA DE COMANDANTES EN JEFE 153056

S. I. D.

Dep. I Secc. I

Sub Secc. A/N

Ficha Nro. ____ Confec. 9-5-79

VILARO Ricardo

Apellidos Nombres

DOCUMENTOS: C/C ..... C/I. .....

Serie Nro. Nro. Dpto.

OTROS DOC. .....

Pasaporte Lib. Enrol. etc.

NACIMIENTO: .....

Fecha Lugar

DOMICILIO: .....

Calle Nro. Teléf. Ciudad o Localidad

PROFESION U OCUPACION: .....

LUGAR: ..... CARGO: .....

IDEOLOGIA POLITICA: ..... CLASIFICACION: .....

DATOS COMPLEMENTARIOS: .....

Est. Civil Cónyuge Hijos

134428

Otros familiares

FBP

Fecha	Documentos	153056 ANTECEDENTES A REGISTRAR
2-10-78	Doc.1270	-Según artículo publicado en el períodico del PVP "Compañero" de fecha 01/8/78, el causante realizó declaraciones en la prensa de Francia en representación de los GAU,luego que ocupara su libertad.- (V)
16.7.82	16885	-Formula declaraciones a la publicación clandestina "CUESTION", referidas a la incorporación del movimiento " 26 de marzo", al Comité Coordinador del F.A en el Exterior. Entre otras cosas menifestó que;" hemos saludado la incorporación del 26 de marzo,porque el 26 de marzo sufrió duramente la represión de la dictadura,porque la dictadura lo golpeó muy duramente,dejándo por el camino muertos, dejándole compañeros en las cárceles y volcándo una gran masa de sus militantes al exilio".-Eval.A-1.(TJ)
2.3.83	D.24007/83	RADIO BERILIN INTERNACIONAL .Emisión del 25.2.83.En declaraciones al periodico uruguayo en el exterior "MAYORIA" se pronunció por una gran olla popular en 1983 para democratizar el país y bregar por la legalidad del Frente Amplio. Manifestó que:"hoy es más preciso que nunca exigir la legalidad del Frente Amplio bajo la conducción del Gral. Líber SEREGNI .La izquierda y el Frente Amplio enespecial no podrán ser marginados del proceso político,como lo demostró la movilización popular de noviembre pasado.Eval.B-2.(ME)

V-3.35 F.A.174

VILARO Ricardo

APELLIDOS NOMBRES

153056 F-9

FOTO

Fecha y Lugar de Nacimiento.....

Domicilio .....

Documentos .....

Nacionalidad .....

Profesión .....

Nombre del Padre..... Nacionalidad.....

Nombre de la Madre..... Nacionalidad.....

Estado Civil..... Nombre del Cónyuge.....

Nacionalidad del Cónyuge.....

Nombre y edad de los hijos.....

Otros datos Del GAU. El reseñado VILARO conjuntamente con Roberto OLMOS y Daniel BALDA.

134428.

A	ORIGEN	153056 ANTECEDENTES 8-10
		SARY (ambos del PC), figuran, según informes, como integrantes de la delegación de la CNT ante la OIT. (Inf. del Doc. con Nº 1219/80 del 13-3-80-Ficha confeccionada el 27-3-80).-
	Doc. del M. RR.EE. Nº 2523/78	Los miembros del Parlamento de la R.F.A. (F. A. 16 A), en nombre de la bancada del Partido Liberal, se estaría interesando por el reseñado VILARO, y al mismo tiempo de otros, que se hallan detenidos en el Uruguay. (Ficha incrementada el 24-4-80).
01-12-80	DOC. CARPETA COPPPAL	**Aparece como firmante de un documento titulado "Los partidos políticos latinoamericanos apoyan la labor del Presidente LOPEZ PORTILLO", por el G.A.U. (M.n.r.b.)**
		(FALTAN DOCUMENTOS)

MINISTERIO DE DEFENSA NACIONAL — Dep. 1

S. I. D. — Sub-Se.

Ficha Nº. 153056 B-11 24/6/70

VILARO SANGUINETTI — Ricardo Tarsiso
Apellidos — Nombres

DOCUMENTOS: C/C ..... (1) C/I 626.032
Serie — No. — No. — Dpto.

OTROS DOC.: .....
Paseporte — Lib. Enrol. — etc.

NACIMIENTO: ....
Fecha — Lugar

(2) DOMICILIO: Pedro Celestino Bauzá 3871 ..... MONTEVIDEO.-
Calle — Telef — Ciudad o Localidad

PROFESION U OCUPACION: .....

LUGAR: ..... CARGO (Delegado de Enseñanza Secundaria

IDEOLOGIA POLITICA COMUNISTA-FIDELISTA- CLASIFICACION DIRIGENTE

DATOS COMPLEMENTARIOS .....

Est. Civil — Conyuge — 188412 Hijos

MENTOS		ANTECEDENTES A REGISTRAR
		153056 F-12
9-6 70	El Popular	- Representante ante la Convención Nacional de Trabajadores (CNT) de la Federación Nacional de Profesores de Ens. Secundaria.-
20	"YA"	-Miembro del Comité Ejecutivo de la Federación Nacional de Profesoras, ocupa la Secretaría de Cultura en la Dirección Nacional de la CNT, hace declaraciones para este diario referente a la aplicación de un plan de lucha de esta Central, en reclamo de soluciones a la crisis
III/72 2-5	AHORA	-Formula declaraciones en relación a la entrevista mantenida por el Ministro de Trabajo Dr. Amorín Larrañaga con los miembros del Secretariado Ejecutivo de la CNT.-(T).-
72 5-5	"El Pop".	Hizo uso de la palabra en representación de los sectores de la Enseñanza, en el acto llevado a cabo por la CNT el día 1º de Mayo en conmemoración del "Día de los Trabajadores".-
71 10-6	B38-D6.-	Hizo uso de la palabra en el acto realizado en la Plaza Independencia de la ciudad de Mercedes, con motivo de celebrarse el 1º de mayo "Día Internacional de los Trabajadores" en representación de la CNT.(V).-
970 9-6	Dec.19-9-	-El reseñado llevó a cabo un Acto en la C.de FLORIDA; organizado por el FIDEL.-(en)representación de Enseñanza Secundaria".-(LL).-
/69	15(1)27	Hizo uso de la palabra en el Congreso celebrado por la CNT en Salto, entre los días 18 y 20 de abril.(RR)

Documento		ANTECEDENTES B-13
Fecha	Origen	
		153056
		del Codigo Penal Militar(sin fechas)(M)(Información sin evaluar).-
5.7.73	1487	Figura en una nómina de delegados para integrar el Secretariado Ejecutivo de la CNT, designado a fines de 1971. Eval. B - 2.- (LL)
7.4.77	307	Figura en una rélación de profesores que serián de tendencia izquierdista, contenida en un folleto publicado por la Federación Nacional de Profesores de Enseñanza Secundaria, en ocasión de la elección de Consejeros, que se llevó a cabo en la ciudad de Salto, en los días 29 y 30 de Julio, entre los años 1969/1972. Eval. A -1. (LL)
		3/V/1978 -Se contestó por Mem. (A) No. 1028/78 al Dpto. II del E.M.E.- (CC)
28.5.78		Se contestó por Oficio No. 169/D - I/978 para O.C.I.P.- (U)
17.4.78	Doc.0443	-Figura en una relación de ciudadanos detenidos por la Armada,en movimientos de altas y bajas.Se encontraba en el Penal de P.Carretas siendo trasladado al FUSNA el día 7.4.78 (MM).-

Fórm. 5

Documento Fecha	Origen	153056 ANTECEDENTES F-14
7.e.73	1498	Se libra solicitud de captura por pertenecer a la ex-CNT,y haber pasado a la clandestinidad para conspirar contra el país.Indica ① al ②(EE)
29/10/74	Doc.1881	-De acuerdo a informes de la Oficina de Sumarios, destituído el 31/12/74.-Eval.A-2.-(H).-
1.X.73 JPM PD 07.00 a 07.00	Doc.3115	- Detenido el 25.9.73 en averiguación sobre una publicación de la gremial de profesores, contra las Medidas prontas de Seguridad.-(SS)-
3.X.73	Doc.3214	- Internado en el Cilindro Municipal el 1.X.73.(SS
26-2-71	B.77.D.1	- Figura en una nómina de Profesores de Enseñanza secundaria afiliados a la Gremial de Profesores de Montevideo y Federación Nacional de Profesores vinculados a actividades de proselitismo y agitación subversiva o simpatizantes de las mismas, en los años 1965/66/67/68.- (M).-
12.9.74 Eval. B - 2 (E)	Ev. F-3.- 2316	
16.3.77	258	Figura en una nómina de sindicalistas sobre los cuales el P. Ejecutivo había solicitado información y posteriormente comunicó demás datos de los mismos. Se encuentra a disposición de la Justicia Militar. Fue procesado ante las instancias Militares(delito:Art. 60(V

TI Ricardo Tarciso 6-15

153056

	DOCUMENTOS	ANTECEDENTES A REGISTRAR
17-5-78	Doc.0856	-Figura en una relación de detenidos en el ámbito de la 2da División del E.M.N. internado el 7-4-78,habiendo sido trasladado del penal de "PUNTA CARRETAS" al amparo del decreto de las Medidas Prontas de Seguridad,encontrandose su causa a disposición de la Justicia Militar,a la orden de la cual se encuentra el causante desde el 17-4-78.- (V)
27.4.79	0489	21.6.78 - Radio Berlín Internacional: estando en Amsterdam concede reportaje telefónico a la citada radio en la que expresa que la población uruguaya se encuentra en contra de la dictadura militar y agobiada por la tremenda crisis económica. Denuncia que luego de 5 años de prisión estuvo en el Cuerpo de Fusileros Navales, secuestrado.- Eval. A-2 (S)
30.11.79	2516	-ACTIVIDADES EN EL EXTRANJERO: -PAISES BAJOS .02.79 -Hace uso de la palabra en la ciudad de Hengelo en un acto solidario con Uruguay.- -FRANCIA .05.979 -Asiste en París a una reunión de los llamados: "Partidos de la Oposición uruguayos".- -ALEMANIA 17.05.79 -Como dirigente de los Profesores de Secundaria del Uruguay, efectuó visitas a Centros Primarios y Secundarios; manteniendo entrevista con el Presidente

///...

FECHA	DOCUMENTOS	153056 ANTECEDENTES A REGISTRAR
		.../// del Sindicato sobre la colaboración recíproca y solidaridad con los maestros y profesores uruguayos detenidos.- -GINEBRA 18.06.979 -Participa en la reunión del Comité de Libertad Sindical de OIT, como delegado de la CNT.- Eval. a-1 (ind.5, 6 y 7) (SF).-
29.Oo.81	Doc. 5303	*El causante hizo uso de la palabra en el encuentro efectuado el 17 de marzo en el Aula Magna de la Universidad Central de Barcelona, organizado por la Comisión de Trabajo de la Convención Nacional de Trabajadores de Uruguay, que contó con el apoyo de los rectores de las Universidades de: Central, Politécnica y Autnoma, asi como también con sus respectivos vicerectores. Eval.: A-1 (AM)
13.2.82.	D.11931	Integra el cuerpo de Colaboración de la Revista de la Comisión de la Seguridad Social de la C.N.T.- Eval.A-1.-(FE)
2.6.83	27100/5, 10.	Indica idem al doc. 23059. Eval.A-1.(ME)

FECHA	DOCUMENTOS	153056 ANTECEDENTES A REGISTRAR 63-17
16.02.82	D.6004/81/ 04	-Se encuentra comprendido en el Art.1o. literal b) del Acto Institucional No.4,por haber sido procesado el 2 IV 74 por los delitos previstos en. C.P.M. 60(V) C.P.O. EVALUACION A-1 (LA)
20.5.82	D.14990	Es mencionado en la página/s 81,88, del libro e "EL COMUNISMO EN URUGUAY".- Dirigente de la Federación Nacional de Profesores.- Eval.A-1.-(FE)
9.12.82	22882	Firmante de una publicación "Las cosas Claras", junto a Félix Díaz, Carlos Bouzas, Ignacio Huguet, Daniel Baldassari, Luis Romero, Sixto Delgado, Ernesto Goggi y Antranic Adourian, que fue redactada en el to. Encuentro del Organismo Coordinador de las Actividades de la C.N.T. en el exterior, realizado en Madrid entre el 4 y el 7 de octubre de 1982. Eval.: A-1 (CA).

	DOCUMENTOS	153056 ANTECEDENTES A REGISTRAR B-18
16.0[illegible]	D. 5757/13	-Figura en una relacion de la Corte Electoral, de ciudadanos inscriptos en el Registro Civico Nacional, que se encuentran comprendidos en el Art. 1, Literal "B" del Acto Institucional No. 4, con prohibicion de ejercer el derecho de voto. (Procesados por delitos de "Lesa Nacion").Eval.: A-1.(VL) Indica (8) ( )
15.01.82	Doc.11015	*Firmante de una comunicación, en representación de la Convención Nacional de Trabajadores (C.N.T.), enviada a la Organización Internacional de Trabajadores, donde comunica supuestas violaciones de la Libertad Sindical en Uruguay, cometida por el gobierno uruguayo al poner en vigencia el 13.10.81 un Decreto de Reglamentación de la "Ley de Asociaciones Profesionales" (Ley Nro. 15.137). Eval.: A-1 (AN).
23.01.82	Doc.11229	-PRENSA -Participó en la Conferencia realizada en Campidoglio (Roma), sobre los Desaparecidos en América Latina. La misma fue organizada por Amnistía Internacional y la Liga Italiana por los Derechos de los Pueblos. Junto al causante intervino en el acto entre otros Ricardo VILARO. (AN)
8/3/83	10572/81 Pág. 148	El día 17/3/81 en la ciudad de Barcelona (España), el causante junto con Eduardo HUGUES GALEANO, hizo uso de la palabra en acto organizado por la C.N.T. en el marco de las "JORNADA MUNDIAL EN DEFENSA DE LA ENSEÑANZA Y LA CULTURA EN URUGUAY", -EVAL.: A-1 (EE)

FECHA	DOCUMENTOS	VILARO Ricardo 153056 ANTECEDENTES A REGISTRAR
25.3.83	8876/81	- Integra junto a otros la Comisión Coordinadora, creada con la finalidad de reorganizar la C.N.T. en el Exterior. La creación de dicha Comisión fue una de las resoluciones tomadas el PRIMER ENCUENTRO DE los REPRESENTANTES DE LA C.N.T. por país, que se llevara a cabo a fines de mayo/78 en Madrid.(España).- En el Tercer Encuentro, realizado en Octubre/80 en Italia se une a dicha Comisión dos delegados de la TENDENCIA COMBATIVA, uno de los cuales fue procesado por "terrorista". En 1981 ,él titular integra la Dirección de la C.N.T. en el Exterior en calidad de Responsable de la Comisión de la Enseñanza; Delegado por Holanda; Principal Dirigente del GAU.- Eval.A-1 (Y)
22.4.83	26069/23	PRESUR" No.3 pág. 23. 31/3/83: Realizó declaraciones a este boletín refiriéndose a los exámenes de ingreso a la Universidad, agregando que "todo el pueblo esta en contra" pero "la dictadura" lo impone, declaró entre otras cosas.- Eval. A-1.-(FE)
16.6.83	2196/79 Pág.5.	Según informa la audición "Quince Minutos con Uruguay"(Radio Moscú) del 27.10.79,el causante junto a otros dirigentes sindicalistas de la ex-CNT están desarrollando actividades en Suecia.Las mismas consisten en reportajes radiales y de prensa,así como un buen espacio en los informativos Raport del segundo programa de la T.V. sueca,que cuenta con una vasta audiencia.-Eval:B-2(AD)

FECHA	DOCUMENTOS	ANTECEDENTES A REGISTRAR
27.5.83	27076/83 Pág.008/ 009/022/ 023.-	- 04.11.82 - En información actualizada a la fecha por el SID, se establece que figura como Secretario Ejecutivo del Comité Coordinador del F.A. en el exterior por el G.A.U., integrante del Comité Coordinador de la C.N.T, Coordinador del Comité de la Enseñanza de la C.N.T. y Responsable de una Mesa de Trabajo de la C.N.T. en Holanda.- Eval: A-2.- (AA).-
6.7.83	28215/83 Pág.002.	- 28.6.83 - RADIO BERLIN INTERNACIONAL - En la fecha el causante formula declaraciónes al haberse cumplido 10 años del Golpe de Estado en nuestro país.- Eval: B-2.- (AA).-
8.7.83	28056/83 Pág.016.	- Periódico MAYORIA Nro.7. de fecha 12 de Mayo de 1983, en el mismo figura como participante de un encuentro, promovido por la C.N.T.- por su Mesa de Trabajo en Francia y la Sub-Comisión de la Enseñanza - en el Anfiteatro Richelieu de la Sorbona Central de París a titulo de "POR LA DEMOCRATIZACION DE LA ENSEÑANZA EN URUGUAY", el causante hizo uso de la palabra por la C.N.T..- Eval: A-1.- (AA).-

155056

B-20

FECHA	DOCUMENTOS	453056 ANTECEDENTES A REGISTRAR 83-21
9.4.83	25582/83 Pag 001 (PR)	Firmante de Cartas enviads por la proscripta CNT de Uruguay en Holanda al Director General de la Oficina Internacional (O.I.T.), refiriéndose a despidos y situación actual del obrero uruguayo.- Eval. A-1.-(FE)
21.6.83	27452/02	"RADIO BERLIN"3/6/83: En su audición de la fecha informa que el causante conjuntamente con Felix DIAZ, asistió en representacion de la C.N.T. a un acto de homenaje a la misma realizado en Bruselas, elogiandose en el mencionado acto la larga lucha de los trabajadores uruguayos contra la "dictadura", la importandica de la manifestación del 1° de Mayo y el papel fundamental de la solidaridad internacional de los trabajadores.-Eval.B-2.-(FE)
20/7/83	D.26314 Pág.1960	-1971/1978.En información referente al "P.C.", obtenida por el Dpto.III/S.I.D., en éste período, se establece: Integrante del Partido Comunista. Requerido G. 42. Integrante de la Mesa Representativa de la C.N.T. Dirigente de la Federación Nacional de Profesores de Enseñanza Secundaria. 30/04/77. Lo menciona Ricardo SAXLUND en la audición "15 Minutos con Uruguay", desde Moscú, lo menciona entre Universitarios y Trabajadores que están detenidos. EVAL.A-2 Aporta (9)y(10). (P)

	DOCUMENTOS	ANTECEDENTES A REGISTRAR 153056 E-22
21.7.83.	28599/10	"MAYORIA" No.10 del 23/6/83:Escribe un artículo en este quincenario referente al décimo Aniversario de la Huelga General, aduciendo "que la misma marco a hhierro caliente el repudio popular al golpe de estado y también, condensó mas de cien años de experiencia de lucha de la clase obrera experiencias presentes en estos diez años que enriquesen y acumulan nuevas y ricas enseñanzas".-Eval.A-1.-(FE)
21.7.83	D.6395/8 Pág.23	Indica Idem al Documento Nº10572/81,aportando que: 27.2.81:En la fecha,organizadp por el S.I.J.A.U. y con los auspicios de la Asociación dInternacional de Juristas Democráticos,la Comisión Internacional de Juristas,el Centro Independiente de Jueces y Abogados y la Federación Internacional de los Derechos del Hombre,se realizó un Coloquio sobre "la institucionalización del estado de emergencia y su rechazo por el pueblo uruguayo".En el mismo una de las sesiones estuvo dedicada a la intervención de los distintos grupos políticos uruguayos de carácter izquierdista,entre ellos el C.D.U. y el F.A.,quienes estuvieron representados por el requerido Juan R.FERREIRA SIENRA y el causante respectivamente.-Eval:A-2(AD)

FECHA	DOCUMENTOS	VILARO, SANGUINETTI ANTECEDENTES A REGISTRAR 153056 Record o F-23
22.7.83	24736/83 Pag.06	-3.3.83-Figura en una relación de personas nombradas por el Comité Intergubernamental para las Migraciones Europeas. Salió el 19.6.78, con destino a Holanda en vuelo Iberia 998.Reclamado por su esposa.Entidad que solicita el movimiento Embajada de Holanda.-Eval A-2 (V) (Indica 11)
22.8.83	29314/ 0127a 0130	-1971/1978:En información referente al G.A.U. obtenida por el Depto.III/S.I.D. en éste período se establece: Indica idem anotaciones anteriores,aportando: Ex integrante de MAPU (Movimiento Acción Popular Unitario) Funcionaba a Nivel A del G.A.U. Detenido con relación de los hechos de la Facultad de Ingeniería (explosión de una bomba dando muerte a Marcos Caridad Jordan). Realizó un curso militar en Cuba. Integraba la dirección del G.A.U. 1979:Se tienen indicios de que se encuentra en Holanda. Eval A-2 (BR).-
28-11-83	32293/029	"PRESSUR" No.033 del 30-10-83. Figura entre las personalidades uruguayas que concedieron entrevistas exclusivas a esta Agencia, a lo largo de sus 6 meses de vida. Eval. A-1 (SI)

FECHA	DOCUMENTOS	ANTECEDENTES A REGISTRAR
		153056
12-12-83	32331/00	"FLASHES DEL MUNDO SINDICAL" del 28-10-83, publicado por la Federación Sindical Mundial (FSM): 14-10-83.Figura entre los integrantes de la delegación de la CNT que se entrevistaron en la fecha con el secretario gral. de la FSM; destacándose que en dicho encuentro se puso de manifiesto el auge de la movilización de los trabajadores, del movimiento sindical y de otros sectores contra la "dictadura" uruguaya y el importante papel que juega el PIT, como organización que aglutina a todas las corrientes en un objetivo común: "amnistía total, libertad sin restricciones y plataforma nacional para sustituir el modelo impuesto por el imperialismo". Eval.A-1 (SI)
30.12.83	32249/9	16.11.83 - En la fecha se establece que recientemente se realizó en Praga el "VI Encuentro Exterior de la C.N.T.";habiendo el causante firmado la delcaración final en la que se expresó el firme propósito de "multiplicar la acción solidaria desde 36 países para incentivar los anhelos de libertad de nuestro pueblo".Asimismo se destacó como prioritario "la amnistía general irrestricta". Eval:A-1 (00)

VILARO SANGUINETTI, Ricardo Tarcisio.

Fecha	Documentos	153056 ANTECEDENTES A REGISTRAR
20.1.84	32873/95	14.10.83:Integró una delegación de la CNT que fue recibida por el Secretariado de la F.S.M.(Federación Sindical Mundial)presidido por el Secretario General Ibrahim SAKARIA.Allí la delegación informo sobre la situación del país y sobre los resultados de la VI Reunón del Organo Coordinador de la CNT efectuada recientemente en Praga.Eval A-2 (BR).-
27.1.84	7966/79 pág.789 a 795	ACTIVIDADES EN EL EXTRANJERO HOLANDA:20.6.78:Se reúne con su esposa e hijos en la C. de Amsterdam, luego de haber recuperado su libertad en Uruguay. HOLANDA:5.11.78:Intervino en un acto de solidaridad con la Convención Nacional de Trabajadores del Uruguay y por la libertad de los sindicalistas detenidos en el Uruguay celebrado en éste país, al mismo también concurrieron otros delegados uruguayos. FRANCIA:1/79:Representó a los Grupos de Acción Unificadora(GAU), en un coloquio sobre el "Estado de excepción y los derechos humanos en el Uruguay", realizado en el Palacio de Luxemburgo(Sede del Senado francés) de París. HOLANDA:27.1.79:Participó en un acto celebrado en la C. de Groninga, relacionado con las actividades en nuestro país. ...///

Fecha	Documentos	153056 ANTECEDENTES A REGISTRAR F.28
	...///	HOLANDA:2/79:Hace uso de la alabra en la C. de Hengel, en un acto solidario con el Uruguay. ESPAÑA:18.6.79:Participa en la reunión del Comité de Libertad Sindical de la O.I.T., como delgado de la Convención Nacional de Trabajadores. ESPAÑA:2da.quincena/junio/79:Interviene en un acto celebrado en la C. de Sevilla denominado:"ENCUENTRO DE REPRESENTANTES DE LA CNT EN EL EXTERIOR". SUIZA:23.6.79:Intervino en la "65 Conferencia de la O.I.T." celebrada en Ginebra, donde el citado junto a Roberto OLMOS y Daniel BALDASSARI fueron aceptados como "legitimos" representantes de la ex-CNT. CUBA:6.10.79:Es entrevistado en La Habana por la prensa y radio, formulando un "ardiente llamado a la unidad para derrocar a la dictadura".-Asimismo hace declaraciones para la Revista "BOHEMIA". ANGOLA:12/79:Participa en las "JORNADAS AFRO/LATINOAMERICANAS", celebradas en Luanda, en representación de la C.N.T.- ITALIA:1 al 3.2.80:Designado integrante del Organismo Coordinador de la CNT en el Exterior, durante el transcurso del "2do. Encunetro de la Tendencia Combativa". ...///

	DOCUMENTOS	VILARO SANGUINETTI ANTECEDENTES A REGISTRAR RICARDO TARCISO
		153056
	...///	ESPAÑA:5/80:Participa en una reunión no muy publicitada de dirigentes de los distintos partidos políticos que integran el Frente Amplio. Integra la delegación del F.A., que efectúa una gira por las siguientes ciudades:Madrid, Barcelona, París, Vietnam, Estocolmo, Praga, Bruselas, Lieja, Amsterdam, La Haya y Rotterdam. ESPAÑA:10.5.80:Integrando una delegación del F.A., visita al Alcalde de Barcelona, entrevistandose con el Concejal REVERTER, asimismo visita en Cataluña a su Presidente, Presidente del Parlamento y Alcalde.Esta gira tiene por finalidad alentar y publicitar al Grupo de Convergencia Democrática del Uruguay. HOLANDA:16.5.80:Se entrevista continuando la gira antes mencionada, con los Alcaldes de Amsterdam, y Rotterdam, así como con dirigentes de los partidos políticos holandeses. ESPAÑA:22.5.80:Es reporteado junto a los restantes miembros del F.A., siendo publicadas sus manifestaciones en el diario de Barcelona "VANGUARDIA", destándose entre sus declaraciones las siguientes:"la convergencia es una meta, un objetivo"."Ese grupo de ciudadanos abre un camino a un Proceso","las fuerzas funda
		...///

FECHA	DOCUMENTOS	153056 ANTECEDENTES A REGISTRAR Fs 28
	...///	mentales para el cambio son las que se desarrollan en el país". FRANCIA:29.5.80:Es recibido, continuando su gira, por miembros del Comité Central del P.C. HOLANDA:5.6.80:Hace uso de la palabra en una Huelga de Hambre, que se llevó a cabo en las ciudades de Rotterdam y Apelle, representando a la CNT. ESPAÑA: 5 al 7.7.80:Participa en un Seminario denominado "EL CASO URUGUAY EN EL CONTEXTO DE LAS DICTADURAS DE AMERICA LATINA", realizado en el Centro de Estudios Socialisras para América Latina, el cual fuera organizado por el Partido Socialista uruguayo, en la oportunidad representó a los grupos de Acción Unificadora MEXICO: 25 al 27.8.80:Participó en las reuniones celebradas en la sede del Congreso de Trabajadores de Méxicos, durante las cuales se formó la "REGIONAL AMERICA" del Comité Coordinador de la CNT en el Exterior. ITALIA:17 al 23.10.80:Durante la realización del "3er. ENCUENTRO DE LA CNT EN EL EXTERIOR" en la C. de Roma, es designado Coordinador de la Comisión de la Enseñanza integrando el Secretariado Ejecutivo de la misma.La Comisión formada en -ésta oportunidad, también designa como Secretaria de la misma a María BENTANCOUR. ...///

	DOCUMENTOS	VILARO SANGUINETTI ANTECEDENTES A REGISTRAR RICARDO TARCISO
		153056
	:..///	HOLANDA:30.10.80:En el Centro "SALVADOR ALLENDE" de la ciudad de Amsterdam, se realizó un acto en el marco de la preparación de la J"JORNADA MUNDIAL POR LOS DESAPARECIDOS", que contó con su presencia.Eval.A-1.(ME)
31.1.84	0711/79 pág.2	Indica idem al doc.2516/79.Eval.B-2.(ME)
31.1.84	0724/79 pág.3	RADIO MOSCU:"QUINCE MINUTOS CON URUGUAY":24.6.78: Días pasados arribó a Amsterdam, luego de ser liberado A su arribo a Holanda fue entrevistado por diferentes medios de difusión, habiendo realizado un "expresivo llemamiento a la uni dad de los demócratas uruguayos y a la brega por la libertad de los presos políticos" Eval.B-2.(ME)
31.1.84	0721/79 pág.2	RADIO MOSCU:"QUINCE MINUTOS CON URUGUAY":1.7.78: Informa que en Amsterdam,Holanda, se realizó un mitín en donde habló el causante,Eval.B-2.(ME)

FECHA	DOCUMENTOS	153056 ANTECEDENTES A REGISTRAR
1.2.84	0849/79 pág.5	AGO/SLT.978:Mencionado en el ejemplar No.2 de "AMNISTIA INTERNACIONAL", que circucula en nuestro medio publicado en la fecha, en la columna de "Publicaciones de Anmistía Internacional", como un "adoptado" de la Organización Anmistía Internacional que obtuvo su libertad.Eval.A-1.(ME)
2.2.84	0889/79 Pág.04	Indica Idem al Documento Nº29314.- Eval:A-2(AD)
4.2.84	33347/40 y 41.	- 26.12.83 - Su hijo de nombre Camilo VILARO PONCE de LEON viajó al Uruguay desde Europa en un grupo de 151 niños "hijos de asilados".- EVAL.:A-1 (K)
4.2.84		- 3.1.84 - Se confeccionó Memo (A) Nº2942/84 para C-2 ES.MA.CO. y DINARP.- (K) E.: A-
13.2.84	0889/79 Pág.10	Indica Idem al Documento Nº29314.- Eval:A-2(AD)
27.2.84	1313/79 pag.7	-25.5.79-"DESDE URUGUAY"-Nos.12 y 13 2da.quinc.JUN/79 Indica dem Doc.7966/79.Eval: A-1 (M).-

VILARO SANGUINETTI RICARDO TARCISO

FECHA	DOCUMENTOS	ANTECEDENTES A REGISTRAR Fs 31 fs 30
		153056
12.4.84	8402396/13	3.4.84 - En la fecha se establece referente a la situación actual del G.A.U.(Grupo este que integra el F.I.D.I.) que se destaca la actividad desplegada por el causante y su esposa, como integrantes de la "Corriente Frenteamplista" radicada en Europa.Eval: A -1 (OO)
2.7.84	8404344/ 002	-13.6.84: MAYORIA ORIENTAL: Aparece en dicho semanario editado en Buenos Aires, un art. titulado "TRABAJADORES URUGUAYOS EN LA O.I.T.", en el que informa que una delegación sindical uruguaya, de la que forma parte el causante, entregó a la 70 Conferencia Internacional del Trabajo, dos informes denunciando "las violaciones de los derechos y libertades sindicales cometidas por el régimen uruguayo". (TL).-
5.7.84	4635/73 Pág.168	04.07.73:Por Requisitoria N°40/73 de la fecha se requiere su captura por pertenecer a la ex-Convención Nacional de Trabajadores y haber pasado a la clandestinidad para conspirar contra el País.Requerido N° G - 42.-Eval:A-1(AD)

SERVICIO DE INTELIGENCIA
División I
(Seguridad)

MINISTERIO DE DEFENSA NACIONAL
SERVICIO DE INFORMACION DE DEFENSA
M/F
I - 153057-5

Sección FS 1
Act. Ant. Nac.
Ficha N° [redacted]

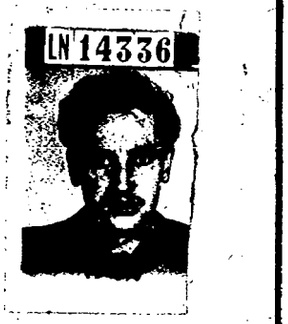

Nombres y Apellidos: VILARO TRUJILLO
WALTER Lidelmar

Fecha de Nacimiento: lo.de marzo de 1926

Lugar de Nacimiento: Montevideo(Uurguay)
(País - Ciudad o Localidad - etc.)

Cred. Civ.: Serie ..... N.° ..... Ced. Identidad: 559.262

Otros documentos: Prontuario 14336
(Pasaporte - Libreta Enrolam. - etc.)

Domicilio: Montevideo (Ciudad o Localidad) Tebas (Calle) 75 (N.°) (Secc.Pol.20a. (Telef.)

Filiación
- Edad Aparente ..... Color del Cutis .....
- Color del Cabello ..... Estatura Aproximada 1m83
- Complexión ..... Aspecto Social .....
- Señas particulares .....

Ficha confeccionada en Montevideo [redacted] de marzo de 1958.-

153057

F&2

ACTIVIDADES

(1) Laborales: Profesión Obrero de la carné.- Electrcista Lugar de trabajo .....

Cargo ..... Antigüedad .....

Otras Actividades .....

.....

(2) Políticas: Ideología ..... Actuación .....

Antecedentes .....

Antecedentes familiares .....

(3) Sociales: Estado Civil ..... Religión ..... Figuración .....

Grado Instrucción ..... Lugares que frecuenta .....

(4) Económicas: Situación ..... Capital aprox. ..... Vehículo .....
marca y N.o

Otros datos .....

Datos Complementarios .....

Apreciación Personal Gral. .....

.....

.....

VILARO — FICHA COMPLEMENTARIA — WALTER

Documento		153057 Antecedentes 853
Fecha	Origen	
16-III-58	El Popular	-Trabaja en la Sección"Electricidad"del Frigorifico Nacional.-Es reporteado por este diario comunista, inicia ndo esta serie de reportajes sobre la encuesta."El abasto libre para el Frigorifico Nacional".- Se pronuncia contra él señalando que"Implica la ruina del Frigorifico Nacional".-
Año 1962.-	BM.-III/IV	-Citado en página 55.-
11-VIII-1966	77/136	--Uruguayo-Divorciado-Nacido el 1o.de marzo de 1926 en la ciudad de Montevideo-Profesión Electrecista-Ced.de Ident. 559.262-Domiciliado en Tebas Nº 75 Secc.Pol.20a..- Estatura 1m83- Fichado el 30 de setiembre de 1965 Prontuario 14336.- Dirigente suplente de la Fed.A.de la Carne.-

FICHA COMPLEMENTARIA

Documento		153057 Antecedentes 554
Fecha	Origen	

División I

(Seguridad)

153057

Gremios

Ficha N.º 936

Nombres y Apellidos: VILARO, TRUJILLO Walter Lidelmar

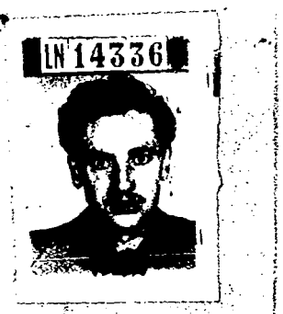

Fecha y Lugar Nac.: 1-III-1926.- Montevideo.-

Cred. Civ.: Serie ..... N.º ..... Ced. Identidad: 559-262.-

Otros documentos: .....
(Pasaporte - Libreta Enrolam. - etc.)

Domicilio: Montevideo.- Tebas 75.-Secc. Policial 20a.
(Ciudad o Localidad) (Calle) (N.º) (Telef.)

Profesión: Eléctricista.-

Cargo y Lugar: .....

Ideol. Política: ..... Actuación: Dirigente de la Fe
FED. Autón. de la carne.

Datos Complementarios: Estatura 1m83.-Fichado en P.G.M.-30-IX-1965.-

Apreciación General: Prontuario L.N.14336,-

Ficha confeccionada: .....

LN 14336

Fecha	Origen	
23 .11.65	El Popular	153057 Dirigente suplente de la Fed. Autón. de la car

E-6

F51

153058-3

MINISTERIO DE DEFENSA NACIONAL

S. I. D

Ficha confeccionada 11/7/72

Dep. I Secc. I

Sub-Secc. A/N

Ficha Nro..... Confec. .....

VILARRUVIA — Apellidos

Mario — Nombres

DOCUMENTOS: C/C. ..... Serie ..... Nro. C/I. ..... Nro. ..... Dpto.

OTROS DOC. ..... Pasaporte ..... Lib. Enrol. ..... etc.

NACIMIENTO: ..... Fecha ..... Lugar

DOMICILIO: Santiago Sierra — Calle — 3530 Ato 3 — Nro. — Teléf. — Ciudad o Localidad

PROFESION U OCUPACION: .....

LUGAR: ..... CARGO: .....

IDEOLOGIA POLITICA: Socialista. CLASIFICACION: .....

DATOS COMPLEMENTARIOS: ..... Est. Civil ..... Conyuge ..... Hijos

..... Otros familiares

52

Fecha	Documentos	153058 ANTECEDENTES A REGISTRAR
18/5/72	D-1041	En la detención del arquitecto Ramón Martinez Cuarino y de su esposa Marisa Flina Fronzoni Castillo se encontró su nombre de afiliado al Partido Socialista. "PP"

SERVICIO DE INTELIGENCIA
División I
(Seguridad)

MINISTERIO DE DEFENSA NACIONAL
SERVICIO DE INFORMACION DE DEFENSA
M/F

I 153059-1

Sección A. 85-1
Act. Ant. [redacted]
Ficha N.º

Nombres y Apellidos: VILAS OTERO, Avelino.-

Fecha de Nacimiento:

Lugar de Nacimiento:
(País - Ciudad o Localidad - etc.)

Cred. Civ.: Serie N.º Ced. Identidad:

Otros documentos:
(Pasaporte - Libreta Enrolam. - etc.)

Foto

Domicilio: Bv. Artigas No. 3427.-
(Ciudad o Localidad) (Calle) (N.º) (Telef.)

Filiación
- Edad Aparente Color del Cutis
- Color del Cabello Estatura Aproximada
- Complexión Aspecto Social
- Señas particulares

Ficha confeccionada en Montevideo, el [redacted] Enero de 1962.-

153059

F82

ACTIVIDADES

(1) Laborales: Profesión ..... Lugar de trabajo .....

Cargo ..... Antigüedad .....

Otras Actividades .....

.....

(2) Políticas: Ideología Castrista.- ..... Actuación .....

Antecedentes .....

Antecedentes familiares .....

(3) Sociales: Estado Civil ..... Religión ..... Figuración .....

Grado Instrucción ..... Lugares que frecuenta .....

(4) Económicas: Situación ..... Capital aprox. ..... Vehículo ..... marca y N.o

Otros datos Informe de la Div. I.- Seguridad.-

Datos Complementarios .....

Apreciación Personal Gral. .....

.....

.....

VIÑAS OTERO, Avelino.- FICHA COMPLEMENTARIA

Documento		153059 Antecedentes F53
Fecha	Origen	
15-V-961.-	Inf.Div.I.Seg..-	A filiado al " Movimiento de Solidaridad con Cuba En San José 1125.- Socio No. 125.-

VARIOS

51

JUNTA DE COMANDANTES EN JEFE
S. I. D.

153060-9

Dep. I Secc. I
Sub Secc. A/N
Ficha Nº ..... Confec. 22.7.83

VILAS MOREIRA — Apellidos
Claudio Daniel — Nombres

DOCUMENTOS: C/C. ..... (Serie / Nº) C/I. 1.566.071 (Nº / Dpto.)

OTROS DOC. ..... (Pasaporte / Lib. Enrol. / etc.)

NACIMIENTO: ..... (Fecha / Lugar)

DOMICILIO: ..... (Calle / Nº / Teléf. / Ciudad o Localidad)

PROFESION U OCUPACION: .....

LUGAR: ..... CARGO: .....

IDEOLOGIA POLITICA: ..... CLASIFICACION: .....

DATOS COMPLEMENTARIOS .....
(Est. Civil / Cónyuge / Hijos)

[redacted]

Otros familiares

Fecha	Documentos	153060 ANTECEDENTES A REGISTRAR 852
22.7.83	24737/83 Pag.40	-3.3.83-Figura en una relación de personas refugiadas en Brasil al amparo de ACNUR. Fecha de ingreso el 3.4.79.Solicitó visa.-Eval A-2 (V)

S. I. D.

Sub-Secc. G 51

153061-7

Ficha N.o ..... Confec. 26/X/76

VILAS GARCIA — Apellidos

Dervy Francisco — Nombres

DOCUMENTOS: C/C AUA 5051(1) — Serie / N.o

C/I 463.308(2) — N.o / Dpto.

OTROS DOC. ..... — Pasaporte / Lib. Enrol. / etc.

NACIMIENTO 12/ X/33 -Mdeo.(3) — Fecha / Lugar

DOMICILIO: Ibirapitá 2795 (4) — Calle / N.o / Teléf. / Ciudad o Localidad

PROFESION U OCUPACION: Bancario - Banco República

LUGAR: ..... CARGO: Jefe de Sección (5)

IDEOLOGIA POLITICA COMUNISTA CLASIFICACION ACTIVISTA

DATOS COMPLEMENTARIOS Divorciado (6) — Est. Civil / Conyuge / Hijos

Padres: Francisco y Jesusa (7) — otros familiares

Documentos	ANTECEDENTES A REGISTRAR
153061	
77/61 77/62 26-6-70	Agitador - Afiliado al Partido Comunista. Evaluación: F-6, (C).-

DE DEFENSA

Dep. I

153061

MINISTERIO DE DEFENSA NACIONAL
SERVICIO DE INFORMACION DE DEFENSA

M/F

2.5.02.04 3467

Gremios

Ficha Nº [illegible]

FS-3

Nombres y Apellidos: VILAS DERBY Francisco

Fecha y Lugar Nac.:

Cred. Cív.: Serie ..... Nº ..... Ced. Identidad:

Otros documentos: .....
(Pasaporte - Libreta Enrolam. - etc.)

Domicilio: .....
(Ciudad o Localidad) (Calle) (Nº) (Teléf.

Profesión: Empleado Bancario

Cargo y Lugar: Bco. República Reg. de Frimas Casa Central

Ideol. Política: ..... Actuación: DIRIGENTE de la Asoc. Bancari

Datos Complementarios:

Apreciación General:

Ficha confeccionada: 30-5-66

Foto

Documento		T53061 Antecedentes fs 4
Fecha	Origen	
		Dirigente de la Asociación de Bancarios del Uruguay.-

SERVICIO DE INTELIGENCIA
División I
(Seguridad)
153061

MINISTERIO DE DEFENSA NACIONAL
SERVICIO DE INFORMACION DE DEFENSA
M/F
TIA 01-31-20089

[redacted] 84 FSB

Sección
Act. Ant. Nac.
Ficha N.º

Nombres y Apellidos: VILAS GARCIA DERUY Francisco

Fecha de Nacimiento:

Lugar de Nacimiento:
(País - Ciudad o Localidad - etc.)

Cred. Civ.: Serie N.º Ced. Identidad:

Otros documentos:
(Pasaporte - Libreta Enrolam. - etc.)

Foto

Domicilio: 18 Julio 2196 Ap 902 - 492514
(Ciudad o Localidad) (Calle) (N.º) (Telef.)

Filiación
- Edad Aparente Color del Cutis
- Color del Cabello Estatura Aproximada
- Complexión Aspecto Social
- Señas particulares

Ficha confeccionada en Montevideo el 27 de mayo de 1964

153061 456

ACTOR

Teatro "El Galpón"

ACTIVIDADES

(1) Laborales: Profesión Empl.Bancario. Lugar de trabajo Casa Central B.R.O.U.-

Cargo Sec.Firmas.Hall Central. Antigüedad

Otras Actividades

(2) Políticas: Ideología TROTKISTA.- Actuación

Antecedentes Dirigente de la Asoc.de Empl.Banc.del Uruguay.-

Antecedentes familiares

(3) Sociales: Estado Civil Religión Figuración

Grado Instrucción Lugares que frecuenta

(4) Económicas: Situación Capital aprox. Vehículo marca y N.o

Otros datos

Datos Complementarios

Apreciación Personal Gral.

FECHA	DOCUMENTOS	153061 ANTECEDENTES A REGISTRAR	F57

FECHA	DOCUMENTOS	VILAS GARCIA, ANTECEDENTES A REGISTRAR Dervy Francisco 153061 F-58
16-9-80	-------	- Se remitió el Oficio Nº 557/D-I/980 al B.R.O.U. comunicando la Categoría "C" adjudicada al causante por el Sr. Delegado del S.I.D. en el Departamento de Montevideo
15-10-80	------	-Se contestó Memo (A) Nº 1479/80 al B.R.O.U. (F).-

JUNTA DE COMANDANTES EN JEFE

S. I. D.

153061

Dep. I Secc. I

Sub Secc. A/N

Ficha Nº ..... Confec. .....

....

Apellidos Nombres

DOCUMENTOS: C/C ..... C/I. .....

Serie Nº Nº Dpto.

OTROS DOC. .....

Pasaporte Lib. Enrol. etc.

NACIMIENTO: .....

Fecha Lugar

DOMICILIO: .....

Calle Nº Teléf. Ciudad o Localidad

PROFESION U OCUPACION: .....

LUGAR: ..... CARGO: .....

IDEOLOGIA POLITICA: ..... CLASIFICACION: .....

DATOS COMPLEMENTARIOS: .....

Est. Civil Cónyuge Hijos

.....

Otros familiares

VILAS GARCIA, Dervy Francisco

Fecha	Documentos	15 31 ANTECEDENTES A REGISTRAR
		en carácter de actor, en la obra "El Círculo de Tizá Caucasiano", estrenada en Montevideo el día 24/7/59, por la institución teatral "EL GALPON".-30/9/69 - Integró el elenco de la I.T. "El Galpón" que puso en escena la obra: Fuenteove juna". El titular fue el autor de la versión libre de dicha obra, cuya finalidad evidente es la de incitar a la revolución armada.- Integra la Lista Nº 2, en carácter de suplente en las elecciones internas de los funcionarios del Bco.República, para elegir delegados del Personal ante la Comisión del Personal, por el período 1974/76. Los integrantes de esta lista, casi en su totalidad, están sindicados como elementos comunistas, según comunicaciones de la DNII, de fecha 16/9/74 - "EL PCPULAR" del 27/XI/71 -Suplemento: Dirigente gremial de los trabajadores de la televisión con el Frente Amplio, efectúa declaraciones de apoyo a dicha fracción política.- MARCHA del 10/10/69- Se manifiesta contra el denominado "Primera Reunión Iberamericana de Intelectuales y Artistas, expresando que sus conductores no son intelectuales y Artistas, expresando que sus conductores no son intelectuales ni artistas.- (C.H.C.P. Nº 2420 SEC. 9a. MDEO. SOLICITADA EL 3/7/79)(U)

Imp. Nacional 716/79

FICHA COMPLEMENTARIA

Documento		153061 ANTECEDENTES Fs. 11
Fecha	Origen	
	.....///	Asamblea General Repre sentativa (Capital). Es de hacer notar que esta lista Nº 60 se encuentra i filtrada de elementos izquierdistas. Tambien figura en la lista Nº 6 de la Asociación de Empleados Bancarios del Uruguay como Nº 21 para la Asamblea General Representativa (Capital). Es de hacer notar que esta lista Nº6 es Socialista.-
7/VII/968	B.18-D.21	- Es importante mantenerlo bajo vigilancia especial en caso de conflicto.- C-6
26/VI/70	B.77-D.61 y62 Eval: F-6. (C).-	- Agitador afiliado al Partido Comunista.- - 22/X/968 :Con esta fecha por Resolución del Comando Militar,queda liberado de su obligación como moviliazadd.- - El Directorio del Banco República resuelve mantenerlo a partir de esa fecha con licencia con goce de sueldo.-
	DNII	Indica (1) al (7).19/9/60-Mantiene contactos con Manuel CALBIARGIU BIANCINI y Ruben Gerardo PRIETO PRIETO, realizando incluso, viajes a Bs.As.-31/5/64-Ver ficha de BERNHARD INDARTE, Guillermo, referente a una nota de protesta al Gobierno brasileño por la detención de nueve periodistas y ciudadanos chilenos.- 8/9/65-Se establece que trabaja en la Séc.Firmas del Bco.República.-VII/61-Se establece que está vinculado a la Embajada de Cuba.Participó

FICHA COMPLEMENTARIA

Documento		ANTECEDENTES
Fecha	Origen	
20/V/64	Epoca 75/(1) 133	- Firmante de una protesta ante el Sr. Embajador del Brasil en nuestro pais por la detención de los ,miembros de la Delegación Comercial de China Comunista en Rio Janeiro, detenidos por actividades antinacionales.-
22/V/64	Marcha 75(1) 134	
1/VI/65	El Popular 75(1)/577	- Firmante de un manifiesto de fecha 31.V.65 de apoyo al II Congreso Continental de Solidaridad con Cuba castrista en el que se reitera el repudio a cualquier forma de ataque contra el régimen comunista cubano. Posteriormente este congreso fue prohibido por el Gobierno de la República.-
10/X/65	76/103	- Integrante de los Personales del Banco de la República Oriental del Uruguay (Casa Central - Sección Firmas-Hall Central).-
		- Figura en una relacion de activistas de dicho Banco, en el cual esta sindicado como importante activista izquierdista.-
		- Dirigente de la Asociación de Empleados Bancarios del Uruguay.-
30/IV/966	76/33	- Bancario.- Figura en la Lista Nº 60 de la Asociación de Bancarios del Uruguay, postulándose por el Sistema Preferencial de Suplentes, por el Sector Lista General como Nº 14 para la...//

Form. 2

SERVICIO DE INFORMACION DE DEFENSA

Dep. 1

V A R I O S

153061

Confeccionado el 19 MAYO 1976

Fs-13

FOTO

Apellidos VILLAS GRRCIA

Nombres Derby Francisco

Fecha de Nacimiento

Lugar de Nacimiento

Est. Civil

Cred. Cívica Céd. Identidad

Otros Documentos

Ocupación

Padre

Madre

Domicilio 18 de Julio Nro. 2196 Apto.902 Ciudad MONTEVIDEO.-

Otros datos

CHIESA Hnos. Ltda. - 2.500 - 9/75

FICHA COMPLEMENTARIA

S.14

DOCUMENTO		15[illegible] ANTECEDENTES
Fecha	Origen	
10.4.76	Doc.0522	- Se estarían realizando reuniones políticas en su domicilio al parecer dichas reuniones obedecen a ideologias de izquierda.(PC)- (SS) EVAL: B -2.

MINISTERIO DE DEFENSA NACIONAL 153062-5

S. I. D.

10 MAYO 1971 51

Dep. I Secc. I

Sub - Secc. G

Ficha Nro.____ Confec.____

VILAS (Apellidos) Jorge (Nombres)

DOCUMENTOS: C/C.____ (Serie / Nro.) C/I.____ (Nro. / Dpto.)

OTROS DOC.____ (Pasaporte / Lib. Enrol. / etc.)

NACIMIENTO:____ (Fecha / Lugar)

DOMICILIO: Jaime Zudañez 2653 ap. 401 (Calle / Nro. / Teléf. / Ciudad o Localidad)

PROFESION U OCUPACION: Bancario

LUGAR:____ CARGO:____

IDEOLOGIA POLITICA:____ CLASIFICACION: Dirigente

DATOS COMPLEMENTARIOS:____ (Est. Civil [redacted] / Conyuge / Hijos)

Otros familiares

FJ€

Fecha	Documentos	153062 ANTECEDENTES A REGISTRAR
25.8.73	1950	Figura en nómina de dirigentes bancarios. (K)

MINISTERIO DE DEFENSA NACIONAL

S. I. D. 153063-3

2 JUL 1974

Dep. I FS 1 Secc, I

Sub - Secc. G

Ficha Nro.____ Confec.____

VILAS NIDEGGER — Apellidos

Luis Enrique — Nombres

DOCUMENTOS: C/C.____ (Serie / Nro.) C/I.____ (Nro. / Dpto.)

OTROS DOC.____ (Pasaporte / Lib. Enrol. / etc.)

NACIMIENTO:____ (Fecha / Lugar)

DOMICILIO: Mercedes 1736 ap. 6 — Montevideo

(Calle / Nro. / Telél. / Ciudad o Localidad)

PROFESION U OCUPACION: Bancario

LUGAR: Banco Israelita del Uruguay CARGO:____

IDEOLOGIA POLITICA:____ CLASIFICACION: Dgte. gremial

DATOS COMPLEMENTARIOS:____

(Est. Civil / [redacted] / Conyuge / Hijos)

Otros familiares

F5.2

Fecha	Documentos	153063 ANTECEDENTES A REGISTRAR
10.7.73	1554	Figura en relación de dirigentes gremiales bancarios.(K) (Eval.B-3)(LL).-

VARIOS

31.03.82 fs 1

JUNTA DE COMANDANTES EN JEFE

S. I. D.

153064 -1

Dep. I Secc. I

Sub Secc. A/N

Ficha Nº ..... Confec. .....

VILAS OTERO (Apellidos) Moisés (Nombres)

DOCUMENTOS: C/C ..... (Serie / Nº) C/I. 712.898 (Nº / Dpto.)

OTROS DOC. ..... (Pasaporte / Lib. Enrol. / etc.)

NACIMIENTO: ..... (Fecha / Lugar)

DOMICILIO: ..... (Calle / Nº / Teléf. / Ciudad o Localidad)

PROFESION U OCUPACION: .....

LUGAR: ..... CARGO: .....

IDEOLOGIA POLITICA: ..... CLASIFICACION: .....

DATOS COMPLEMENTARIOS: ..... (Est. Civil / Cónyuge / Hijos)

..... (Otros familiares)

Fecha	Documentos	153064 ANTECEDENTES A REGISTRAR	Fs. 2
25.03.82	D.10166/81/391	Fue internado en el C.G.I.O.R. en M.P.S. desde 26-6-68/81 por .Evaluacion.A-1 (GM) Indica ( ) ( ) ( ) ( ) ( ) ( ) ( ) ( ) ( ) ( ).	

JUNTA DE COMANDANTES EN JEFE

S. I. D.

153065-8

V.

Dep. I Secc. I

Sub Secc. XXXX

Ficha Nº ..... Confec. 7.7.82

VILAS FERNANDEZ ..... Ramón Walter (1) .....

Apellidos Nombres

DOCUMENTOS: C/C. ..... C/I. .....

Serie Nº Nº Dpto.

OTROS DOC. .....

Pasaporte Lib. Enrol. etc.

NACIMIENTO: .....

Fecha Lugar

DOMICILIO: .....

Calle Nº Teléf. Ciudad o Localidad

PROFESION U OCUPACION: .....

LUGAR: ..... CARGO: .....

IDEOLOGIA POLITICA: ..... CLASIFICACION: .....

DATOS COMPLEMENTARIOS .....

Est. Civil Cónyuge Hijos

.....

Otros familiares

[redacted]

Fecha	Documentos	153065 ANTECEDENTES A REGISTRAR	F 52
05.7.82	16573/PD	-2.7.82.En representación de la firma Facal y Cía. verificó el contenido de 14 bultos arribados y destinados a la Embajada de la U.R.S.S. en nuestro país. Es de destacar que los mismos contenían ropa,calzado, artículos de cocina.Eval:A-1.(TT)	
15.7.82	16849/PD	-13.7.82.-En representaicón de la firma Facal y Cía. verificó el contenido de 5 bultos arribados a nuestro país y destinados a la Embajada de la U.R.S.S.Eval:A-1.(TT) Indica (1).-	

6.1

JUNTA DE COMANDANTES EN JEFE
S. I. D.

153066-6

Dep. I Secc. I
Sub Secc. A/N
Ficha Nro. ____ Confec. ____

VILAS — Apellidos
Víctor — Nombres

DOCUMENTOS: C/C ____ (Serie / Nro.) C/I. ____ (Nro. / Dpto.)

OTROS DOC. ____ (Pasaporte / Lib. Enrol. / etc.)

NACIMIENTO: ____ (Fecha / Lugar)

DOMICILIO: ____ (Calle / Nro. / Teléf. / Ciudad o Localidad)

PROFESION U OCUPACION: ____

LUGAR: ____ CARGO: BASIFUD

IDEOLOGIA POLITICA: ____ CLASIFICACION: ____

DATOS COMPLEMENTARIOS: ____ (Est. Civil / Cónyuge / Hijos)

Otros familiares

FE

Fecha	Documentos	153066 ANTECEDENTES A REGISTRAR
4.4.79	D.0426 Dpto.III (POE)	-A raíz de operaciones realizadas contra el P.C. y declaraciones de personas, se ha tomado conocimiento quienes son los contribuyentes principales del "Aparato Central de Recursos Financieros del Partido Comunista"; figurando el causante entre los mismos.- Responsable della Agrupación de Base del P.C. en el Bco. "BASIFUD".-EVAL. A-2 (X)
2.12.83.	488/79 Pág.01	1978/79: Integra una agrupación del P.C. que funciona dentro del Bco. BAFISUD.-Eval.C-3.-(FE)
31.12.83	0442/79 pág.1	Indica idem al doc.0426/79.Eval.A-1.(ME)

MINISTERIO DE DEFENSA NACIONAL
S. I. D.

153067-4

Dep. I Secc. I
Sub-Secc. G 6-1
Ficha N.o ..... Confec. 31 MAR 71

VILASBOAS VILLARREAL — Victoriano Carmelo Genaro
Apellidos — Nombres

DOCUMENTOS: C/C ..... C/I .....
Serie N.o N.o Dpto.

OTROS DOC. .....
Pasaporte Lib. Enrol. etc.

NACIMIENTO edad 33 años
Fecha Lugar

DOMICILIO: Julian Laguna 5993
Calle N.o Teléf. Ciudad o Localidad

PROFESION U OCUPACION: obrero

LUGAR: Chiringhelli S.A. CARGO: .....

IDEOLOGIA POLITICA ..... CLASIFICACION activista

DATOS COMPLEMENTARIOS [redacted]
Est. Civil Conyuge Hijos

otros familiares

ha	Documentos	53067 ANTECEDENTES A REGISTRAR	fs-2
1.70	Bn.I. 8 5-6-70	-Ocupante de la planta industrial de esta firma durante el mes de marzo de 1970, conjuntamente con otros obreros.-	

R-1

JUNTA DE COMANDANTES EN JEFE **153068-2**

S. I. D.

Dep. I Secc. I

Sub Secc. A/N

Ficha No. ..... Confec. 6.6.83

VILATURI (Apellidos) Francisco (Nombres)

DOCUMENTOS: C/C. ..... (Serie / No.) **C/I.** 1.337.016 (No. / Dpto.)

OTROS DOC. ..... (Pasaporte / Lib. Enrol. / etc.)

NACIMIENTO: Mayor de Edad (1973) (Fecha) Uruguay (Lugar)

DOMICILIO: Duvimioso Terra 1063 (Calle / No. / Teléf. / Ciudad o Localidad)

PROFESIÓN U OCUPACIÓN: Empleado

LUGAR: Ponce de León y Dutra **CARGO:** .....
CYBARAN S.A.

IDEOLOGÍA POLÍTICA: ..... **CLASIFICACIÓN:** .....

DATOS COMPLEMENTARIOS casado (Est. Civil) Cristina GARCIA BENITEZ (Conyuge / Hijos)

..... (Otros familiares)

F 3.2

FECHA	DOCUMENTOS	153068 ANTECEDENTES A REGISTRAR
6.6.83	26004/63 al 65	-Acta de fecha 25.6.73 por presunta vinculación con ilícitos económicos cometidos por las empresas PONCE DE LEON y DUTRA y CYBARAN S.A. Eval A-1 (00).-

Impreso en

SERVICIO DE INFORMACION DE DEFENSA
Dep. 1

153069-0 Confeccionado el 2 ENE. 1974 FS1

V A R I O S

FOTO

Apellidos VILAVOA BECERRA

Nombres ANA NELLY

Fecha de Nacimiento 14 de mayo de 1922

Lugar de Nacimiento ~~3era.Secc de Montevideo~~

Est. Civil

Cred. Cívica Céd. Identidad 363.058

Otros Documentos Reg.Fot. No.1.915.538

Ocupación

Padre Agustin

Madre Vicente

Domicilio Scoseria No.2867 Apto.801 Ciudad

Otros datos [redacted]

FICHA COMPLEMENTARIA

fs 2

DOCUMENTO		153069 ANTECEDENTES
FECHA	ORIGEN	
9.X.73	Doc.3268	Dicha personael día 31/8/973 regreso de Santiago de Chile desconociendose el motivo de su viaje.(SS)

Ficha confeccionada el dia 23 de octubre de 1972

Fs 1

MINISTERIO DE DEFENSA NACIONAL
S. I. D.

153070-8

Dep. I Secc. I
Sub-Secc. A/N
Ficha Nro..... Confec. .....

VILCHE de PARODI (Apellidos) Ana. (Nombres)

DOCUMENTOS: C/C. (Serie) (Nro.) C/I. (Nro.) (Dpto.)

OTROS DOC. (Pasaporte) (Lib. Enrol.) (etc.)

NACIMIENTO: (Fecha) (Lugar)

DOMICILIO: (Calle) (Nro.) (Teléf.) (Ciudad o Localidad)

PROFESION U OCUPACION:

LUGAR: CARGO:

IDEOLOGIA POLITICA: CLASIFICACION: Socialista.

DATOS COMPLEMENTARIOS: (Est. Civil) (Cónyuge) (Hijos)

(Otros familiares)

53

Fecha	Documentos	153070 ANTECEDENTES A REGISTRAR
Nov. 1971	Lista 190 Lavalleja.	Figura en el 3er. lugar, Suplente del 16º Titular a la Junta Deparyamental en las Elecciones Nacionales de 1971. (R)
NOV.1971	LISTA 988 PDC F.A	Candidato como 3er.suplente del 16.titular a la Junta Departamental por el dpto.de Lavalleja sub lema Frente de Lavalleja (SS)

SERVICIO DE INFORMACION
DE DEFENSA
Dep. 1

153071-6

Confeccionado el 25/1/1973

FS 1

V A R I O S

FOTO

Apellidos VILCHE MORANDI

Nombres Aniceto Elis

Fecha de Nacimiento 9.10.41. (1)

Lugar de Nacimiento Lavalleja. (2)

Est. Civil Casado.(3)

Cred. Civica S.B.A. 13682 Céd. Identidad No.19560

Otros Documentos 2.965.675-5.Lavalleja.(4)

Ocupación Profesor.(5)

Padre

Madre

Domicilio Calle Aroztegui 524 Ciudad Minas

Otros datos IDEOLOGIA POLITICA: Partido Colorado/Pacheco/Nov/982 (6)

CLASIFICACION: CONVENCIONAL (7)

Imp. CHIESA Hnos. Ltda. 4.000 - 11 - 72

FICHA COMPLEMENTARIA

DOCUMENTO		153071 ANTECEDENTES B-2
Fecha	Origen	
15/8/1969	B.15(I) D.76	-Aspira a un cargo de maestro de Instrucción Primaria en el Ejercito.- Dicho ciudadano fué alumno del Centro de Instrucción para Oficiales de Reserva "Lavalleja", habiendo obtenido la jerarquía de Sargento Primero de Reserva con fecha 1o. de febrero de 1966.~~0~~. (C.C)
28/9/981	----------	Se contestó Memo(A)Nº534/981 (18va.Parte) para el C.E.P.(LG)
16/9/82	19299	-Figura en el 4º lugar de la lista SAE del Partido Colorado Agrupación J. PACHECO ARECO DE LAVALLEJA Dpto. de LAVALLEJA como candidato para integrar los Deliberantes Departamentales y Convenciones Nacionales en las Elecciones internas de los PP.PP. del 28 de Noviembre de 1982. (PP) Indica ① al ⑤ -
16/X/82	———	Por Oficio Nº. 946 /82 el S.I.D. comunica a la Corte Electoral, que de acuerdo a las disposiciones vigentes, no existen objeciones para que el causante integre la lista de referencia. (PP)

FECHA	DOCUMENTOS	ANTECEDENTES A REGISTRAR 153071 FS-3
10/1/83	23691/077	VILCHE MORANDI, Aniceto Elis.-

Electo 2 Suplente del Organo Deliberante Nacional del Partido COLORADO por el Departamento de LAVALLEJA Hoja de Votación S.A.E. de acuerdo al resultado de las Elecciones Internas de los Partidos Políticos habilitados, efectuadas el 28-XI-82. — Eval. A-1 (XX). Indics: (6) y (7).-

FS-1

JUNTA DE COMANDANTES EN JEFE
S. I. D.

153072-4

Dep. I Secc. I
Sub Secc. A/N
Ficha Nro. ——— Confec. 27-9-78

VILCHE RODRIGUEZ — Blanca Rosa
Apellidos — Nombres

DOCUMENTOS: C/C ——— C/I. ———
Serie Nro. Nro. Dpto.

OTROS DOC. ———
Pasaporte Lib. Enrol. etc.

NACIMIENTO: 28 años en 1967
Fecha Lugar

DOMICILIO: Oficial 8 4466
Calle Nro. Teléf. Ciudad o Localidad

PROFESION U OCUPACION: Labores

LUGAR: ——— CARGO: ———

IDEOLOGIA POLITICA: ——— CLASIFICACION: ———

DATOS COMPLEMENTARIOS: ———
Est. Civil Cónyuge Hijos

Otros familiares

B-2

Fecha	Documentos	153072 ANTECEDENTES A REGISTRAR
17-4-74	Doc.1776	-Afiliado al Partido Comunista con el Nº28505,fecha de ingreso:20-10-67.(Microfilm Incautado a Rodney Arismendi) Eval.B-2 (V)

ANTINACIONAL 6.7.76

J. C. J.
Dpto. 1

153072 Fs-3

Apellidos VILCHE RODRIGUEZ de.(ileg.).

Nombres Blanca Rosa

Documentos Labores - Afil.P.C. Nº28505

Ant, Secc: A B C D E G V

[X] [ ] [ ] [ ] [ ] [ ] [ ]

Secreto

153072 **ANTECEDENTES** Fs-4

Doc.0001/76.-(U) Eval. B-2.-

Edad: 28 años - Or.

Fecha de Ingreso: 20/10/67

Dom: Oficial 8 No. 4466/4.-

Doc: Ileg.

SERVICIO DE INFORMACION
DE DEFENSA
Dep. I

153073-2

65-1
..... Sección
Act. Ant. Nac.
Ficha [redacted]

Nombres y Apellidos: VILCHE, Carlos.

Fecha de Nacimiento: .....

Lugar de Nacimiento: .....
(País - Ciudad o Localidad - etc.)

Cred. Cív.: Serie ..... Nº ..... Ced. Identidad: .....

Otros documentos: .....
(Pasaporte — Libreta Enrolam. — etc.)

FOTO

Domicilio: .....
(Ciudad o Localidad) (Calle) Nº Teléf

Filiación

Edad aparente ..... Color del Cutis .....

Color del Cabello ..... Estatura Aproximada .....

Complexión ..... Aspecto Social .....

Señas particulares .....

.....

Ficha confeccionada en Montevideo el 28 de junio de 1967.

Fórm. 1

153073

fs-2

ACTIVIDADES

(1) **Laborales:** Profesión ..... Lugar de trabajo .....

Cargo ..... Antigüedad .....

Otras Actividades .....

.....

(2) **Políticas:** Ideología ..... Actuación .....

Antecedentes .....

Antecedentes familiares .....

(3) **Sociales:** Estado Civil ..... Religión ..... Figuración .....

Grado Instrucción ..... Lugares que frecuenta .....

(4) **Económicas:** Situación ..... Capital aprox. ..... Vehículo .....
marca y Nº

Otros datos .....

Datos Complementarios .....

Apreciación Personal Gral. .....

.....

.....

FICHA COMPLEMENTARIA

153

Documento		153073 ANTECEDENTES
Fecha	Origen	
Año 1966.	Lista "UNION POPULRR".	-Figura como 3o.Suplente del 3o.Titular a la Junta - Dptal. de Mdeo. en las listas 4190 y 4191 de la - UNION POPULAR" en las elecciones nacionales del corriente año.-

GS-1

JUNTA DE COMANDANTES EN JEFE 153074-0 Dep. I Secc. I

S. I. D. Sub Secc. A/N

Ficha Nro. _____ Confec 27-9-78

VILCHES RODRIGUEZ — Carlos Tofibio

Apellidos — Nombres

DOCUMENTOS: C/C BNB 26229 C/I. _____

Serie Nro. Nro. Dpto.

OTROS DOC. _____

Pasaporte Lib. Enrol. etc.

NACIMIENTO: 23 años en 1967

Fecha Lugar

DOMICILIO: Guenoa 3966 Montevideo

Calle Nro. Teléf. Ciudad o Localidad

PROFESION U OCUPACION: _____

LUGAR: _____ CARGO: _____

IDEOLOGIA POLITICA: _____ CLASIFICACION: _____

DATOS COMPLEMENTARIOS: _____

Est. Civil [redacted] Hijos

Otros familiares

Fs-2

Fecha	Documentos	153074 ANTECEDENTES A REGISTRAR
17-4-74	Doc.1776	-Afiliado al Partido Comunista con el N°29395,fecha de ingreso:15-11-67(Microfilm Incautado a Rodney Arismendi) Eval.B-2 (V) -

J. C. J.
Dpto. 1

ANTINACIONAL
153074

6.7.76
Fs 3

Apellidos VILCHES RODRIGUEZ

Nombres Carlos Toribio

Documentos C.C. BNB 26229 - Afil.P.C. Nº29395

Ant, Secc:	A	B	C	D	E	G	V
	X						

Secreto

153074 **ANTECEDENTES** FS-4

Doc.0001/76.-(U). Eval. B-2.-

Edad: 23 años - Or.

Fecha de ingreso: 15/11/67

Dom: Guenos 3966 y Martín Rodriguez.-

SERVICIO DE INFORMACION DE DEFENSA

Dep. 1

153075-7

Fs 1

Confeccionado el 22-V-1970.-

VARIOS

FOTO

Apellidos VILCHE AMBROIS

Nombres Delfino Francisco

Fecha de Nacimiento 50 años (1968)

Lugar de Nacimiento Uruguay

Est. Civil Casado

Cred. Cívica ..... Ced. Identidad .....

Otros Documentos .....

Ocupación Empleado Municipal (Auxiliar).

Padre .....

Madre .....

Domicilio Ortíz de Zárate 3996 Ciudad Montevideo

Otros datos: .....

[redacted]

FICHA COMPLEMENTARIA

DOCUMENTO		153075 ANTECEDENTES Fs 2
Fecha	Origen	
21-IX-968	B72-D37 Parte 200	-Detenido por violación del Decreto de Medidas Prontas de Seguridad.-

MINISTERIO DE DEFENSA NACIONAL
S. I. D.

153076-5

Dep. 1 Secc. 1 FS-1

Sub Secc. G

Ficha Nro. ..... Confec.....

VILCHES — Apellidos

Delfirio — Nombres

DOCUMENTOS: C/C ..... C/I. .....
Serie Nro. Nro. Dpto.

OTROS DOC. .....
Pasaporte Lib. Enrol. etc.

NACIMIENTO: .....
Fecha Lugar

DOMICILIO: .....
Calle Nro. Teléf. Ciudad o Localidad

PROFESION U OCUPACION: Funcionario Municipal

LUGAR: Secc. "Plan Social de Viviendas" (Mdeo) CARGO: .....

IDEOLOGIA POLITICA: ..... CLASIFICACION: .....

DATOS COMPLEMENTARIOS: .....
Est. Civil Cónyuge Hijos

.....
Otros familiares

Fecha	Documentos	153076 ANTECEDENTES A REGISTRAR Fs. 2
6/7/63	Div. I.	-Fué electo miembro de la comisión provisoria para la Convención de Funcionarios Municipales, que se realizará los días 23 y 24 de los corrientes en el local de ADEOM Canelones 1330.-

FS 3

MINISTERIO DE DEFENSA NACIONAL

S. I. D. 153076

14 OCT. 1977

Dep. I Secc. I

Sub Secc. G

Ficha Nro. ..... Confec. .....

VILCHES — Apellidos

Delfirio — Nombres

DOCUMENTOS: C/C ..... C/I. .....
Serie Nro. Nro. Dpto.

OTROS DOC. .....
Pasaporte Lib. Enrol. etc.

NACIMIENTO: .....
Fecha Lugar

DOMICILIO: .....
Calle Nro. Teléf. Ciudad o Localidad

PROFESION U OCUPACION: .....

LUGAR: ..... CARGO: .....

IDEOLOGIA POLITICA: ..... CLASIFICACION: .....

DATOS COMPLEMENTARIOS: .....
Est. Civil Cónyuge Hijos

Otros familiares

F54

Fecha	Documentos	153076 ANTECEDENTES A REGISTRAR
23/9/77	D.0978	-Ex-dirigente de A.D.E.O.M. -Durante su desempeño como integrante del Directorio de la A.E.C.N.(Asociación de Empleados Civiles de la Nación) hubieron graves irregularidades financieras y administrativas. Liderados por Juan Carlos GALVAN (Presidente) se realizaron presiones y coacciones a funcionarios y socios en favor de su reelección,realizando propaganda en locales sociales por personas apoyadas pro guardaespaldas y boxeadores en forma gangsteril,intimidando a los discrepantes;además en los envoltorios de medicamentos se entregaban listas de votación.-(Eval.A-1)(LL).-
5.9.80. P.D.de6a6	Doc.1955 Nº249	04/09/80/-Asistió a un acto que se llevó a cabo en la "Casa del Partido Colorado" organizado por la "Agrupación Tierra Oriental".En la oportunidad fue invitado por los directivos de dicha agrupación a fundamentar el porque de la creación de la agrupación mencionada.En la oportunidad había sido anunciada la participación de algunos Consejeros de Estado,los cuales no asistieron excusándose.- Eval:A-1(AD)(Indica 1)

65-1

JUNTA DE COMANDANTES EN JEFE 153077-3
S. I. D.

Dep. I Secc. I
Sub Secc. A/N
Ficha Nro. ____ Confec. 27-9-78

VILCHE RODRIGUEZ (Apellidos) Dora Marta (Nombres)

DOCUMENTOS: C/C BMA 23796 (Serie / Nro.) C/I. ____ (Nro. / Dpto.)

OTROS DOC. ____ (Pasaporte / Lib. Enrol. / etc.)

NACIMIENTO: 26 años en 1969 (Fecha / Lugar)

DOMICILIO: Gueneas 3966 (Calle / Nro. / Telét.) Montevideo (Ciudad o Localidad)

PROFESION U OCUPACION: Doméstica

LUGAR: ____ CARGO: ____

IDEOLOGIA POLITICA: ____ CLASIFICACION: ____

DATOS COMPLEMENTARIOS: ____
Est. Civil / Cónyuge / Hijos

Otros familiares

Fecha	Documentos	153077 ANTECEDENTES A REGISTRAR Fs 2
17-4-74	Doc.1976	-Afiliado al Partido Comunista con el N°40398,fecha de ingreso:19-9-69.(Microfilm Incautado a Rodney Arismendi) Eval.B-2 (V)

ANTINACIONAL 6.7.76

J. C. J.
Dpto. 1

153077 fs. 3

Apellidos VILCHE RODRIGUEZ

Nombres Dora Marta

Documentos C.C. BNA 23796 - Doméstica - Afil.PC.
Nº40398

Ant, Secc: A B C D E G V

[X] [ ] [ ] [ ] [ ] [ ] [ ]

Secreto

153077 **ANTECEDENTES** FS-4

Doc.0001/76.-(U) Eval. B-2.-

Edad: 26 años / Or.

Fecha de Ingreso: 19/9/69

Dom: Guenoas 3966 M. Rodriguez y Ortiz de Zárate.-

SERVICIO DE INFORMACION DE DEFENSA

153078-1

FSd

Dep. 1

Confeccionado el 25 de octubre de 1971.-

V A R I O S

FOTO

Apellidos VILCHE

Nombres Ernesto

Fecha de Nacimiento

Lugar de Nacimiento Uruguay.-

Est. Civil

Cred. Cívica Céd. Identidad

Otros Documentos

Ocupación

Padre

Madre

Domicilio Ciudad

Otros datos

FICHA COMPLEMENTARIA

FS-2

DOCUMENTO		153078 ANTECEDENTES
Fecha	Origen	
5/SET./68.-	75/1743.- "El Popular".-	Firma un cable dirigido al Rector Oscar Maggiolo, por uruguayos residentes en Londres, en solidaridad con la Universidad y el pueblo, contra el gobierno actual.- (U)

153079-9

fs=1

JUNTA DE COMANDANTES EN JEFE

S. I. D.

Dep. I Secc. I

Sub Secc. A/N 4.3.82

Ficha Nº ... Confec. ...

VILCHE CONTRERA — Apellidos

Humberto — Nombres

DOCUMENTOS: C/C ... Serie ... Nº ... C/I. 902.014 Nº ... Dpto.

OTROS DOC. ... Pasaporte ... Lib. Enrol. ... etc.

NACIMIENTO: ... Fecha ... Lugar

DOMICILIO: ... Calle ... Nº ... Teléf. ... Ciudad o Localidad

PROFESION U OCUPACION: ...

LUGAR: ... CARGO: ...

IDEOLOGIA POLITICA: ... CLASIFICACION: ...

DATOS COMPLEMENTARIOS: ... Est. Civil ... Cónyuge ... Hijos

... [redacted] Otros familiares

Fecha	Documentos	153079 ANTECEDENTES A REGISTRAR	FS-2
26/2/982	12221/37	Funcionario de O.S.E. paso a situacion de disponibilidad el 17/06/80 en aplicacion del Acto Institucional N.7 de fecha 27/6/977.EVALUACION. A-1. (GM) Indica ( ) ( ) ( ) ( ) ( )	

VARIOS

15.06.82 Fs. 1

JUNTA DE COMANDANTES EN JEFE
S. I. D.

153080-7

Dep. I Secc. I
Sub Secc. A/N
Ficha Nº ..... Confec. .....

VILCHE URQUIDA — Manuel
Apellidos — Nombres

DOCUMENTOS: C/C S.B.A. 8293 C/I. 09-20.832
Serie Nº Nº Dpto.

OTROS DOC. .....
Pasaporte Lib. Enrol. etc.

NACIMIENTO: 18.07.26
Fecha Lugar

DOMICILIO: Ofial 72 y España MINAS -LAVALLEJA
Calle Nº Teléf. Ciudad o Localidad

PROFESION U OCUPACION: Operario Portland 2da*

LUGAR: ANCAP CARGO: .....

IDEOLOGIA POLITICA: ..... CLASIFICACION: .....

DATOS COMPLEMENTARIOS: .....
Est. Civil Cónyuge Hijos

.....

Otros familiares
[redacted]

Fecha	Documentos	153080 ANTECEDENTES A REGISTRAR	Fs-2
07.06.82	D.15.679	Baja como funcionario de A.N.C.A.P. para acogerse a los beneficios jubilatorios Evaluación: [illegible] ( ) ( ) ( ). (GM) (LA).	

fs-1

JUNTA DE COMANDANTES EN JEFE 153081-5 Dep. I Secc. I

S. I. D. Sub Secc. A/N

Ficha Nro. ____ Confec. 25-9-78

VILCHES Apellidos — Nicolás Nombres

DOCUMENTOS: C/C ..... Serie Nro. — C/I. ..... Nro. Dpto.

OTROS DOC. ..... Pasaporte Lib. Enrol. etc.

NACIMIENTO: ..... Fecha Lugar

DOMICILIO: ..... Calle Nro. Teléf. Ciudad o Localidad

PROFESION U OCUPACION: Pintor .....

LUGAR: ..... CARGO: .....

IDEOLOGIA POLITICA: ..... CLASIFICACION: .....

DATOS COMPLEMENTARIOS: ..... Est. Civil Hijos

Otros familiares

FS-2

Fecha	Documentos	153081 ANTECEDENTES A REGISTRAR
17-4-74	Doc.1776	-Afiliado al Partido Comunista .(Microfilm Incautado a Rodney Arismendi) Eval.B-2 (V)

J. C. J. ANTINACIONAL 153081 6.7.76

Dpto. 1 fs. 3

Apellidos VILCHES

Nombres Nicolás

Documentos: Doc.(ileg) - Afil.P.C. Nº399

Ant, Secc: A B C D E G V

[X] [ ] [ ] [ ] [ ] [ ] [ ]

Secreto

153081 **ANTECEDENTES** fs. 4

Doc.0001/76.-(U) Eval. B-2.-

Fecha de Ingreso: 27-2-42

Edad: Ileg.

Demás datos ilegibles.-

MINISTERIO DE DEFENSA NACIONAL

S. I. D. 153082-3

Dep. I Secc. I

Sub-Secc. **A/N**

Ficha Nº ..... Confec. .....

FS-1

VILCHE — Apellidos

Nicolás Tolentino — Nombres

DOCUMENTOS: C|C (1) NCB 3677 — Serie / Nº — C|I ..... Nº ..... Dpto.

OTROS DOC.: ..... Pasaporte ..... Lib. Enrol. ..... etc.

NACIMIENTO: ..... Fecha ..... Lugar

DOMICILIO: (2) Ituzaingó — Calle — Nº ..... Telef. — Colonia — Ciudad o Localidad

PROFESION U OCUPACION: .....

LUGAR: ..... **CARGO** .....

IDEOLOGIA POLITICA ..... **CLASIFICACION** (3) FIdeL

DATOS COMPLEMENTARIOS ..... Est. Civil ..... Conyuge ..... Hijos

..... otros familiares [redacted]

Ficha confeccionada en Montevideo el 5 de diciembre de 1969

FECHA	DOCUMENTOS	153082 ANTECEDENTES A REGISTRAR	Fs-2
12-IV-67	19-12	Delegado de mesa del FIdeL en las elecciones de 1966 en Colonia. Indica- ① · ② · ③	

F 1

JUNTA DE COMANDANTES EN JEFE
S. I. D.

153083-7

Dep. I Secc. I
Sub Secc. A/N
Ficha Nro. ____ Confec. 27-9-78

VILCHE RODRIGUEZ (Apellidos) Roberto (Nombres)

DOCUMENTOS: C/C BHA 14545 (Serie / Nro.) C/I. ____ (Nro. / Dpto.)

OTROS DOC. ____ (Pasaporte / Lib. Enrol. / etc.)

NACIMIENTO: 35 años en 1969 (Fecha / Lugar)

DOMICILIO: Guemes 3966 (Calle / Nro. / Teléf.) Montevideo (Ciudad o Localidad)

PROFESION U OCUPACION: Chofer

LUGAR: ____ CARGO: ____

IDEOLOGIA POLITICA: ____ CLASIFICACION: ____

DATOS COMPLEMENTARIOS: ____
Est. Civil / Cónyuge / Hijos

Otros familiares

Fs-2

Fecha	Documentos	153083 ANTECEDENTES A REGISTRAR
17-4-74	Doc.1776	-Afiliado al Partido Comunista con el N°40396,fecha de ingreso:19-9-69 (Microfilm Incautado a Rodney Arismendi) Eval.B-2 (V)
9/10/982	———	Se contestó Memo. (A) Nº 2553/982 para el S. S. FF. AA. - (MS)

Fs.1

JUNTA DE COMANDANTES EN JEFE
S. I. D.

153084-9

Dep. I Secc. I
Sub Secc. XXX
Ficha Nº ..... Confec. 28.7.83

VILCHE CLAPS — Ruth Margarita
Apellidos — Nombres

DOCUMENTOS: C/C. BBB 36.892(1) C/I. 1.870.656-5
Serie Nº Nº Dpto.

OTROS DOC. .....
Pasaporte Lib. Enrol. etc.

NACIMIENTO: 29.11.1963(2) Montevideo(3)
19 años en 1983 Uruguay
Fecha Lugar

DOMICILIO: Teófilo Collazo 2583 (1983) -Alberto Calamet Nº4535(4)
Calle Nº Teléf. Ciudad o Localidad

PROFESION U OCUPACION: Jornalero aprendiz de la A.N.P. (5)

LUGAR: ..... CARGO: .....

IDEOLOGIA POLITICA: ..... CLASIFICACION: .....

DATOS COMPLEMENTARIOS Casada
Est. Civil Cónyuge Hijos

Hija de: José María y Marta.-(6)
Otros familiares

[redacted]

Fecha	Documentos	153084 ANTECEDENTES A REGISTRAR Fs 2
28.7.83	28751/2 P.D.	-21.7.83.-Detenida por encontrarse presumiblemente fumando marihuana.Eval:A-1.(TT)
1.8.83	28799/1 P.D.	-22.7.83.-Negó encontrarse vinculada al consumo de drogas, y al no existir elementos para su sometimiento a la Justicia recuperó su libertad.Eval:A-1.(TT)
30.5.984-C.H.C.P.N° 182/84-PERM. DE MDEO R.E.N° 8403577.-		-25.5.984-En la fecha se contestó dicha constancia a nombre de la causante, solicitada para su Permanencia en la Administración Nacional de Puertos.-Indica:Del(1) al(6).-XX

JUNTA DE COMANDANTES EN JEFE

S. I. D.

153085-6

FS-1 V.

Dep. I Sec.

Sub Secc. A/N

Ficha Nº ..... Confec. 25.1.82

VILCHE PINTOS — Apellidos

Víctor Daniel — Nombres

DOCUMENTOS: C/C ..... (Serie / Nº) C/I. 1534366 (Nº / Dpto.)

OTROS DOC. ..... (Pasaporte / Lib. Enrol. / etc.)

NACIMIENTO: 20 años en 1982 — Fecha

Oriental — Lugar

DOMICILIO: Carbajal Victorica 862 — Calle / Nº / Teléf. / Ciudad o Localidad

PROFESION U OCUPACION: Obrero

LUGAR: DICEMPLAST S.R.L. CARGO: .....

IDEOLOGIA POLITICA: ..... CLASIFICACION: .....

DATOS COMPLEMENTARIOS: Soltero — Est. Civil / Cónyuge / Hijos

..... — Otros familiares

Fecha	Documentos	153085 ANTECEDENTES A REGISTRAR 52
13.1.82 P.D.013/982	D.10954	13.1.82:A raíz de la falta al trabajo en la Empresa donde él cumple funciones; que se llevara a cabo los día 9 y 10 del corriente se hicieron presentes en la D.I.I., varios funcionarios entre los que se contaba el causante. Interrogado manifestó que no sabe si existe algún obrero de la fábrica que este incitando para que no entraran a trabajar el día sábado 9 a los demás obreros de dicha Empresa.- Eval.A-1.- (LA)

F5-1

JUNTA DE COMANDANTES EN JEFE 153086-4
S. I. D.

Dep. I Secc. I
Sub Secc. A/N
Ficha Nro. Confec. 25-9-78

VILCHES (Apellidos) Diego Pedro (Nombres)

DOCUMENTOS: C/C ____ (Serie / Nro.) C/I. ____ (Nro. / Dpto.)

OTROS DOC. ____ (Pasaporte / Lib. Enrol. / etc.)

NACIMIENTO: 36 años en 1964 (Fecha / Lugar)

DOMICILIO: Rafael 123 (Calle / Nro. / Teléf. / Ciudad o Localidad)

PROFESION U OCUPACION: Jornalero

LUGAR: ____ CARGO: ____

IDEOLOGIA POLITICA: ____ CLASIFICACION: ____

DATOS COMPLEMENTARIOS: ____ (Est. Civil / Hijos)

(Otros familiares)

Fs 2

Fecha	Documentos	153086 ANTECEDENTES A REGISTRAR
17-4-74	Doc.1776	-Afiliado a Partido Comunista con el Nº21500,fecha de inº greso:24-4-64.(Microfilm Incautado a Rodmny Arismendi) Eval.B-2 (V)

Fs-1

SERVICIO DE INFORMACION DE DEFENSA

15.3087-2

Dep. 1

Confeccionado el 31-VII-1970

VARIOS

FOTO

Apellidos VILCHES ALVAREZ

Nombres Edgar Williams

Fecha de Nacimiento 18 años (1969)

Lugar de Nacimiento Uruguay

Est. Civil Soltero

Cred. Cívica ..... Ced Identidad 1.212.292

Otros Documentos .....

Ocupación Estudiante del Liceo Bauzá

Padre .....

Madre .....

Domicilio Santiago Lavandera 840 Ciudad Montevideo

Otros datos .....

[redacted]

FS-1

SERVICIO DE INFORMACION DE DEFENSA 15.3087-2

Dep. 1

Confeccionado el 31-VII-1970

VARIOS

FOTO

Apellidos **VILCHES ALVAREZ**

Nombres **Edgar Williams**

Fecha de Nacimiento **18 años (1969)**

Lugar de Nacimiento **Uruguay**

Est. Civil **Soltero**

Cred. Cívica ..... Ced Identidad **1.212.292**

Otros Documentos .....

Ocupación **Estudiante del Liceo Bauzá**

Padre .....

Madre .....

Domicilio **Santiago Lavandera 840** Ciudad **Montevideo**

Otros datos .....

[redacted]

FICHA COMPLEMENTARIA F52

DOCUMENTO		153087 ANTECEDENTES
Fecha	Origen	
29-VII-969 Parte 36	B72-D27 Año 1970	-Detenido e internado en el CGICR por violación del Decreto de Medidas Prontas de Seguridad.-

VARIOS

31.03.82

FB-3

JUNTA DE COMANDANTES EN JEFE

S. I. D.

153087

Dep. I Secc. I

Sub Secc. A/N

Ficha Nº ..... Confec. .....

VILCHE ALVAREZ — Apellidos

Edgard William — Nombres

DOCUMENTOS: C/C ..... (Serie / Nº) C/I. 1.212.292 (Nº / Dpto.)

OTROS DOC. ..... (Pasaporte / Lib. Enrol. / etc.)

NACIMIENTO: ..... (Fecha / Lugar)

DOMICILIO: ..... (Calle / Nº / Teléf. / Ciudad o Localidad)

PROFESION U OCUPACION: .....

LUGAR: ..... CARGO: .....

IDEOLOGIA POLITICA: ..... CLASIFICACION: .....

DATOS COMPLEMENTARIOS: ..... (Est. Civil / Cónyuge / Hijos)

..... (Otros familiares)

[redacted]

Fecha	Documentos	153087 ANTECEDENTES A REGISTRAR Fs. 4
25.03.82	D.10166/81 391	Fue internado en el C.G.I.O.R. en M.P.S. desde 29-7-68 al por .Evaluacion.A-1 (GM) Indica ( ) ( ) ( ) ( ) ( ) ( ) ( ) ( ) ( ) ( ).

SERVICIO DE INFORMACION DE DEFENSA
Dep. 1

Confeccionado el 153088-0 F81

VARIOS

FOTO

Apellidos VILCHES

Nombres Francisco

Fecha de Nacimiento

Lugar de Nacimiento

Est. Civil

Cred. Cívica Céd. Identidad

Otros Documentos

Ocupación

Padre

Madre

Domicilio Ciudad

Otros datos

[redacted]

FICHA COMPLEMENTARIA

DOCUMENTO		153088 ANTECEDENTES
Fecha	Origen	
24/4/71	Marcha	Figura en una lista de adherentes al Frente Amplio, de la Escuela Nnal.de Bellas Artes.-(C)

SERVICIO DE INTELIGENCIA
División I
(Seguridad)

MINISTERIO DE DEFENSA NACIONAL
SERVICIO DE INFORMACION DE DEFENSA
M/F

Sección Fs. 1
Act. Ant. Nac.
Ficha N.º ~~0890~~.

I - 153089-8

Nombres y Apellidos: VILCHES Héctor

Fecha de Nacimiento:

Lugar de Nacimiento:
(País - Ciudad o Localidad - etc.)

Cred. Civ.: Serie N.º Ced. Identidad:

Otros documentos:
(Pasaporte - Libreta Enrolam. - etc.)

Foto

Domicilio:
(Ciudad o Localidad) (Calle) (N.º) (Telef.)

Filiación
- Edad Aparente Color del Cutis
- Color del Cabello Estatura Aproximada
- Complexión Aspecto Social
- Señas particulares

Ficha confeccionada en Montevideo el 21 de enero de 1964.-

153089 fs2

ACTIVIDADES

(1) Laborales: Profesión Pintor Lugar de trabajo .....

Cargo ..... Antigüedad .....

Otras Actividades .....

(2) Políticas: Ideología Unión Popular Actuación .....

Antecedentes Firmante de un manifiesto de la Unión Popular. Marcha del 23-XI-962.- B-75-(I)-D-27.-

Antecedentes familiares .....

(3) Sociales: Estado Civil ..... Religión ..... Figuración .....

Grado Instrucción ..... Lugares que frecuenta .....

(4) Económicas: Situación ..... Capital aprox. ..... Vehículo ..... marca y N.o

Otros datos .....

Datos Complementarios .....

Apreciación Personal Gral. .....

VILCHEZ — FICHA COMPLEMENTARIA — Héctor.- 153

Documento		153089 Antecedentes
Fecha	Orígen	
23-XI-962.-	B-75(1)D-27.- Marcha.-	-Firmante de un manifiesta de la Unión Popular.-
26-VII-63.-	B-75(1)D-362.- Marcha.-	-Intervino en una muestra artística realizada en el local del semanario Marcha,en homenaje a la Cuba Revolucionaria.-
9.VI.965	75/932. "EPOCA"	-Contribuye con obra de su cosecha a un remate exposición de oleos, grabados, cerámicas y fotografías á realizarse en la calle San José Nº929 de la ciudad de Montevideo el día 11 de junio del corriente ano.- El producto de este remate exposición será para recabar fondos para la reconstrucción del diario "EPOCA".-
5/IX/968	"EL POPULAR"	Figura en una relación de residentes en Londres desde donde mandan una nota de Solidaridad con el Rector Maggiolo y de crítica al gobierno. (R).
10/IX/968-	B75/D457- "LA MAÑANA"	Realizó con otros plásticos uruguayos una gira por Europa con punto final en Londres. (R)
3/6/1975	Doc. 1008	- Figura como colaborador de un film pro-tupamaro que se está representando en Europa,habiéndolo hecho ya en Francia y Suiza,titulado "LAS SEMILLAS DE LA AURORA",el cuál se refiere en gran parte en su texto, al entierro de Líber ARCE.- Su autor es Armando BERGALLO.- EVALUACION: B-2.- ((C.C))

F5-1

JUNTA DE COMANDANTES EN JEFE 153090-6

S. I. D.

Dep. I Secc. I

Sub Secc. A/N

Ficha Nro. ____ Confec. 27-9-78

VILCHES OLMEDO — Apellidos

José — Nombres

DOCUMENTOS: C/C BNA 7108 — Serie / Nro. — C/I. ____ — Nro. / Dpto.

OTROS DOC. ____ — Pasaporte / Lib. Enrol. / etc.

NACIMIENTO: 43 años en 1962 — Fecha / Lugar

DOMICILIO: Horizonte 5562 — Calle / Nro. / Teléf. / Ciudad o Localidad

PROFESION U OCUPACION: Guarda

LUGAR: AMDET — CARGO: ____

IDEOLOGIA POLITICA: ____ CLASIFICACION: ____

DATOS COMPLEMENTARIOS: ____

Est. Civil — Cónyuge — Hijos

Otros familiares

F 82

Fecha	Documentos	153090 ANTECEDENTES A REGISTRAR
17-4-74	Doc.1776	-Afiliado al Partido Comunista con el N°25575,fecha de ingreso:31-7-62.(Microfilm Incautado a Rodney Arismendi) Eval.B-2 (V)

ANTINACIONAL 6.7.76

J. C. J.

Dpto. 1 153090 F.J.3

Apellidos VILCHES OLMEDO

Nombres José

Documentos: C.C. BNA 7108 - Guarda AMDET Est.Buceo.-Afil.P.C. Nº25575

Ant, Secc:	A	B	C	D	E	G	V
	X						

Secreto

153090 **ANTECEDENTES** Fs-4

Doc.0001/76.-(U) Eval. B-2.-

Edad: 43 años - Cr.

Fecha de Ingreso: 31/7/66

Dom: Horizontes 5562 entre Juán Bac. Coll y D. Magariños .-

3.4.81 VARIOS Fs-1

JUNTA DE COMANDANTES EN JEFE 153091-4 Dep. I Secc. I

S. I. D. Sub Secc. A/N

Ficha Nº ..... Confec. .....

VILCHES ALMEIDA — Apellidos

Leda Yara — Nombres

DOCUMENTOS: C/C ..... Serie ..... Nº ..... C/I. 57.983 (RIVERA) Nº Dpto.

OTROS DOC. ..... Pasaporte ..... Lib. Enrol. ..... etc.

NACIMIENTO: 21 años(1981) Fecha ..... Lugar

DOMICILIO: ..... Calle ..... Nº ..... Teléf. ..... Ciúdad o Localidad

PROFESION U OCUPACION: Enfermera

LUGAR: Catalina Parma de Beisso CARGO: .....

IDEOLOGIA POLITICA: ..... CLASIFICACION: .....

DATOS COMPLEMENTARIOS: divorciada Est. Civil ..... Cónyuge ..... Hijos

[redacted] Otros familiares

Fecha	Documentos	153091 ANTECEDENTES A REGISTRAR Fs-2
26.3.81 P.D.6a6	Doc.0202 N°023/81	Se realizó un allanamiento en su domicilio y la detención de la misma en virtud de que en el Sanatorio "Catalina Parma de Beisso faltara un stock de medicamentos controlados. Interrogada al respecto expresó que desde hace tres meses trabaja en dicho Sanatorio, no pudiendo aportar datos referente al hurto de medicamentos recupera su libertad. (GG)

Imp. Nacional 716/79

SERVICIO DE INFORMACION DE DEFENSA

Dep. 1

153092-2

18 MAR. 1976

Fs-1

Confeccionado el .....

V A R I O S

FOTO

Apellidos VILCHES ABASCAL

Nombres Martín

Fecha de Nacimiento 45 años en 1976.

Lugar de Nacimiento Uruguay

Est. Civil Casado.

Cred Cívica ..... Céd. Identidad .....

Otros Documentos .....

Ocupación Empleado de Máquinas en CONAPROLE.-

Padre .....

Madre .....

Domicilio Agaces Nro. 3749 Ciudad MONTEVIDEO.-

Otros datos .....

Imp. CHIESA Hnos. Ltda. 10.000 - 12 - 73

FICHA COMPLEMENTARIA

F52

DOCUMENTO		153092 ANTECEDENTES
Fecha	Origen	
26.2.76 JPM PD 07.00	Doc.0285 a 07.00	- Fué detenido el 24.2.76, en averiguación ya que fué sindicado por su compañero de trabajo CABRERA POU, Severo José como el dueño de un botiquín encontrado en la sala de maquinas de CONAPROLE conteniendo material marxista. Indagado expreso: que dicho botiquín le fué entregado por una persona de nombre MARTEGANI. Se inspecciono su domicilio con resultados negativos. - (SS)-
12.3.76 JPM P: 07.00 a	Doc.0331 07.00.-	- Fué puesta en libertad el 5.3.76.- (SS)
27.7.76. JMI.2do.Turno.	Doc.0954. f.619/76.	- De acuerdo al mencionado Oficio, con fecha 4 de junio de 1976, se ha dispuesto la clausura de sus antecedentes. (Y).

E 3 1

MINISTERIO DE DEFENSA NACIONAL 153093-0 Dep. 1 Secc. I
S. I. D.

8/11/72.

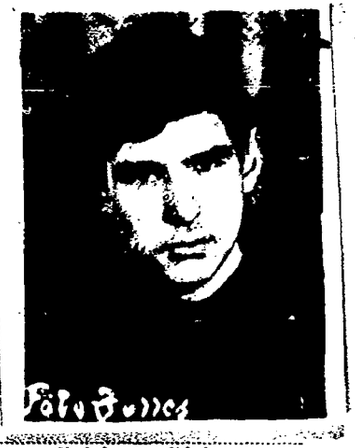

VILCHES SALVARREY — Apellidos
Nestor — Nombres

DOCUMENTOS: C/C. ..... Serie ..... Nro. C/I. 1.339.091 Nro. ..... Dpto.

OTROS DOC. ..... Pasaporte ..... Lib. Enrol. ..... etc.

NACIMIENTO: 5 de Diciembre de 1951 — Fecha
Montevideo — Lugar

DOMICILIO: Juan Arteaga — Calle
3831 bis — Nro.
..... Teléf.
..... Ciudad o Localidad

PROFESION U OCUPACION: Empleado

LUGAR: Laboratorio BIOS CARGO: .....

IDEOLOGIA POLITICA: ..... CLASIFICACION: M.L.N.(T) (1)

DATOS COMPLEMENTARIOS: ..... Est. Civil ..... Conyuge ..... Hijos

..... Otros familiares

Fecha	Documentos	153093 ANTECEDENTES A REGISTRAR P52
25/10/72. 12.1.73 SUP. 249	Doc.3994. 4434	Se requiere su captura por sabérsele vinculado a la organización extremista autodenominada M.L.N.(Tupamaros).Requerido No.563.(bb). 7(DD).-*
25/4/83	25365/137	1.- 1971/1978.En información referente al "M.L.N.", obtenida por el Dpto.III/S.I.D. en éste período, se establece: Indica Idem Doc.3994/72. EVAL. A-2 (TL). Aporta (1)
20.6.84 Pág.343	4680/72 347	25.10.72:Por Requisitoria N°97/72 de la fecha se requiere su captura por sabérsele vinculado al M.L.N.Requerido N°563.- Eval:A -1(AD)

SERVICIO DE INFORMACION
DE DEFENSA
Dep. I

153094-8 [redacted]

Nombres y Apellidos: VILCHES Castro Omar

Fecha de Nacimiento: .....

Lugar de Nacimiento: ..... (País - Ciudad o Localidad - etc.)

Cred. Cív.: Serie BBB Nº 15729 Ced. Identidad: .....

Otros documentos: ..... (Pasaporte - Libreta Enrolam. - etc.)

Domicilio: Montevideo (Ciudad o Localidad) Galvani 4872 esq. Iberia. (Calle)

Filiación

Edad aparente ..... Color del Cutis .....

Color del Cabello ..... Estatura Aproximada .....

Complexión ..... Aspecto Social .....

Señas particulares .....

[redacted]

Ficha confeccionada en Montevideo el 13 de Noviembre de 1966.-

153094

F 5/2

ACTIVIDADES

(1) **Laborales:** Profesión Funcionario de UTE Lugar de trabajo .....

Cargo Foguista. Antigüedad .....

(1) Guardia No.4 de Calderas.-

Otras Actividades .....

(2) **Políticas:** Ideología P.C. (2) Actuación .....

Antecedentes .....

Antecedentes familiares .....

(3) **Sociales:** Estado Civil ..... Religión ..... Figuración .....

Grado Instrucción ..... Lugares que frecuenta .....

(4) **Económicas:** Situación ..... Capital aprox. ..... Vehículo .....
marca y Nº

Otros datos .....

Datos Complementarios .....

Apreciación Personal Gral. .....

VILCHES Omar

FS 3

FECHA	DOCUMENTOS	153094 ANTECEDENTES A REGISTRAR
Nov.1966	77/216	-Figura en una lista de funcionarios de UTE. comunistas. Ocupa el cargo de Foguista. Credencial Cívica: BBB 15729 Domicilio: Galvani 4872 esq.Iberia, Montevideo. Chapas de UTE. Nº46081 y 45015.
31.5.74	Doc.1331	-Figura en una relación de personal izquierdista que se encuentran de servicio en la Sala de Calderas de la Central Batlle de Generación Térmica. Casi la mayoría de los nombrados en dicha relación se les sindican como autores directos y responsables de las condiciones deplorables en que se encuentran los servicios a su cargo. Se destaca que cuentan con la complicidad solapada y decidida de una Gerencia de Generación dirigida por el Ing. Manuel ARESTIVO, una sub-Gerencia en manos del Ing. Juan Adalberto COHN, acompañados incondicionalmente por una Jefatura en casi su totalidad también comunista y pro-tupamaros comandados por Samuel HOJMAN, Daniel CAPUTTO, Danilo CORDONE, Ramón GONZALEZ, Antonio COSTA.- Indica (1). Eval.B-2.-(O)-.
3.1.82	D.11586	Firmante de una adhesión al Frente Amplio, conjuntamente con otros funcionarios de Centrales Térmicas y Talleres Generales de UTE. EVAL:A-1. (VM).

F54

153094

FECHA	DOCUMENTOS	ANTECEDENTES A REGISTRAR
28.7.83	oc.26314-Pag.2168	1971-78: En información referente al P.C. obtenida por el DPTO.III/SID,se estableció según declaraciones de Antonio BACHI (a) "FIDEL" en NOV/975 que el causante puedés estar actualmente funcionando dentro del P.C.Eval:A-2.Indica (2) (SM)

MINISTERIO DE DEFENSA NACIONAL
S. I. D.

153094

Dep. I Secc. I
Sub-Secc. G
Ficha No. ..... Confec. .....

VILCHES — Apellidos
Omar — Nombres

DOCUMENTOS: C/C BBB 15729 (Serie, No., N.o) C/I ..... (Dpto.)

OTROS DOC.: ..... (Pasaporte, Lib. Enrol., etc.)

NACIMIENTO: ..... (Fecha, Lugar)

DOMICILIO: Galvani 4872 esq. Iberia Montevideo (Calle, No., Telef., Ciudad o Localidad)

PROFESION U OCUPACION: Foguista

LUGAR: UTE (Central Batlle) CARGO .....

IDEOLOGIA POLITICA Comunista CLASIFICACION Activista

DATOS COMPLEMENTADIOS [illegible] (Est. Civil, Conyupe, Hijos)

..... (Otros Familiares)

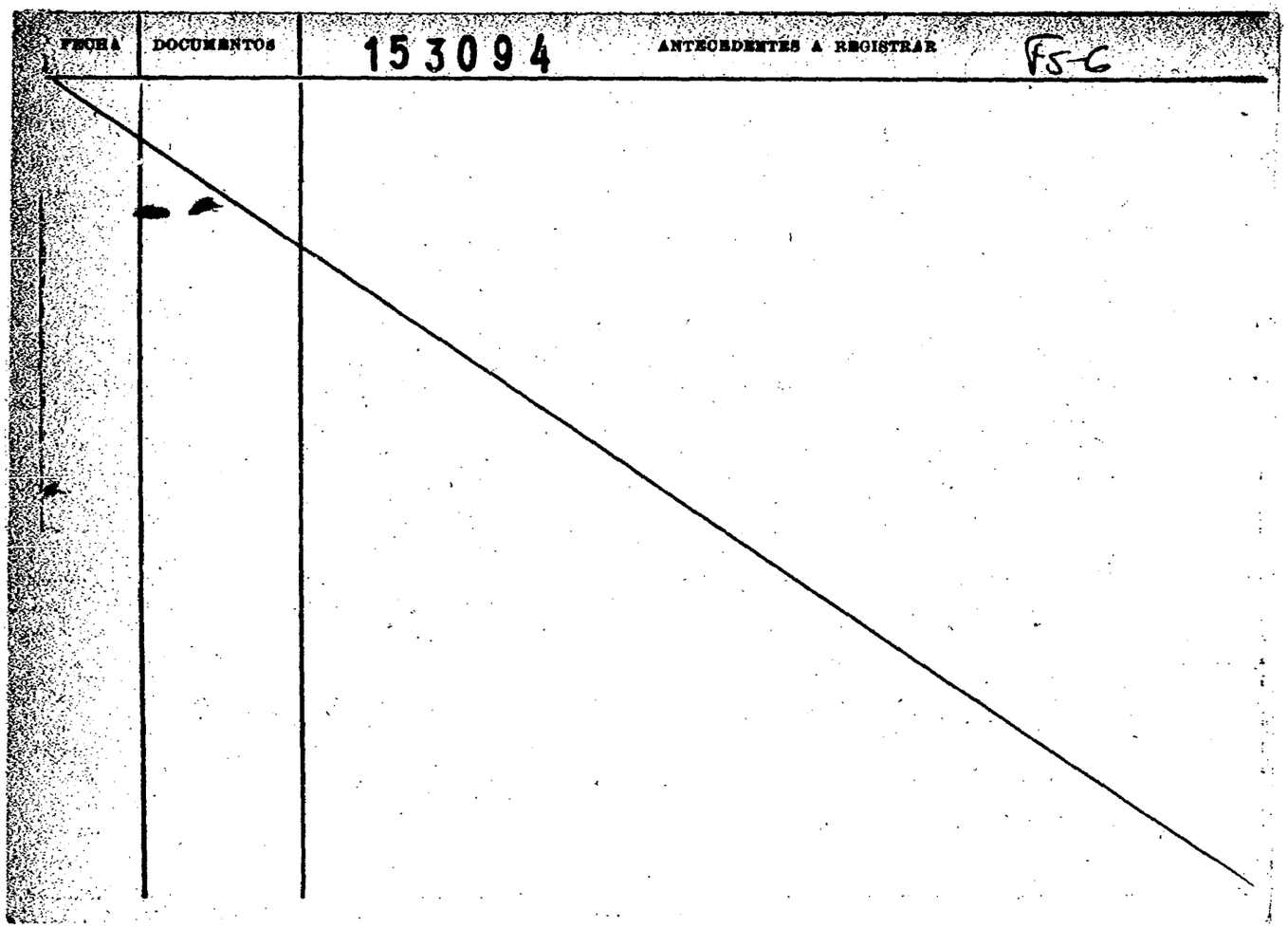
FECHA
DOCUMENTOS
153094
ANTECEDENTES A REGISTRAR
F5-C

S. I. D.
Dpto. I

153094

09.10.83
(K)

F5-7

ASUNTO

VILCHES CASTRO
Omar

Afiliado al P.C. Nº32195

AÑO	DOCUMENTO

2.000 - 2/83 - O. T. 5061 - Cía. Nal. de Rollos - R.U.C. 210288150015

153094

F5-8

AÑO	DOCUMENTO
30923/241	Dpto. Montevideo - Secc.J.grimau-Centra-
017	les
	Fecha de Ingreso: 30.6.68 - Nac.Oriental
	C.C.Serie BBB 15729 - Edad: 33 años
	Dom.: Galuani 48726 Salustio e Iberia
	Oficio: Empleado
	Lugar de Trabajo: UTE - Calderas
	UTE
	COT.: NO - POP.: SI

JUNTA DE COMANDANTES EN JEFE 153095-5 Dep. I Secc. I F81

S. I. D.

Sub Secc. A/N

Ficha N.° ..... Confec. 7.9.83

VILCHES — Apellidos

Sarandí Wiglendon — Nombres

DOCUMENTOS: C/C. BZA 29313 (1) — Serie — N.°

C/I. 1.516.504 (2) — N.° — Dpto.

OTROS DOC. — Pasaporte — Lib. Enrol. — etc

NACIMIENTO: Año 1954 — Fecha — lugar

DOMICILIO: Itacumbú 4223 Ap. 1 - Gustavo Becquer 1157 (3)

Calle — N.° — Teléf. — Ciudad o Localidad

PROFESION U OCUPACION:

LUGAR: CARGO:

IDEOLOGIA POLITICA: CLASIFICACION:

DATOS COMPLEMENTARIOS:

Est. Civil — Cónyuge — Hijos

Otros familiares

Fecha	Documentos	153005 ANTECEDENTES A REGISTRAR F-52
14.I.82	10.978	18.IX.969 - Afiliado a la U.J.C. con el Nº 20924, Seccional Parconi, según microfilm incautado por O.C.O.A. en procedimiento realizado el 21 de diciembre de 1981.- EVAL: A - 1
30.8.83	. . . .	Se contestó en Memo(A) Nº 1936/83 para DPTO.II/E.M.E.(UU)
7.9.83	29757/12	Indica del (1) al (3).- (UU)

FS-1

JUNTA DE COMANDANTES EN JEFE 153096-3 Dep. I Secc. I

S. I. D. Sub Secc. A/N

Ficha Nro. _____ Confec. 27-9-78

VILCHES de GONZALEZ Teresa

Apellidos Nombres

DOCUMENTOS: C/C ..... C/I. .....

Serie Nro. Nro. Dpto.

OTROS DOC. .....

Pasaporte Lib. Enrol. etc.

NACIMIENTO: .....

Fecha Lugar

DOMICILIO: Carreta Colorada .....

Calle Nro. Teléf. Ciudad o Localidad

PROFESION U OCUPACION: .....

LUGAR: ..... CARGO: .....

IDEOLOGIA POLITICA: ..... CLASIFICACION: .....

DATOS COMPLEMENTARIOS: .....

Est. Civil [redacted] Cónyuge Hijos

.....

Otros familiares

B-2

Fecha	Documentos	153096 ANTECEDENTES A REGISTRAR
17-4-74	Doc.1776	-Afiliado al Partido Comunista con el Nº-----,fecha de ingreso:30-9-60.(Microfilm Incautado a Rodney Arismendi) Eval.B-2 (V)

J. C. J.
Dpto. 1

ANTINACIONAL

153096

6.7.76
Fs-3

Apellidos VILCHES de GONZALEZ

Nombres Teresa

Documentos Doc.(ileg.) - Afil.P.C. Nº15393

Ant, Secc:	A	B	C	D	E	G	V
	X						

Secreto

153096 **ANTECEDENTES** 6.4

Doc.0001/76.-(U) Eval. B-2.-

~~Fecha de ingreso:~~ c 30/9/60

Dom: Carretera Colonia.-

Demás datos ilegibles.-

SERVICIO DE INFORMACION
DE DEFENSA
Dep. I

153097-1

45.1
..... Sección
Act. Ant. Nac.
Ficha Nº [redacted]

Nombres y Apellidos: VILCHES de HENRY Teresa

Fecha de Nacimiento: .....

Lugar de Nacimiento: .....
(País - Ciudad o Localidad - etc.)

Cred. Cív.: Serie ..... Nº ..... Ced. Identidad: .....

Otros documentos: .....
(Pasaporte — Libreta Enrolam. — etc.)

FOTO

Domicilio: .....
(Ciudad o Localidad) (Calle) Nº Teléf

Filiación

Edad aparente ..... Color del Cutis .....

Color del Cabello ..... Estatura Aproximada .....

Complexión ..... Aspecto Social .....

Señas particulares .....

.....

Ficha confeccionada en Montevideo el 14 de junio de 1967.

[redacted]

Fórm. 1

153097

ACTIVIDADES

(1) **Laborales:** Profesión ..... Lugar de trabajo .....

Cargo ..... Antigüedad .....

Otras Actividades .....

(2) **Políticas:** Ideología ..... Actuación .....

Antecedentes .....

Antecedentes familiares .....

(3) **Sociales:** Estado Civil ..... Religión ..... Figuración .....

Grado Instrucción ..... Lugares que frecuenta .....

(4) **Económicas:** Situación ..... Capital aprox. ..... Vehículo .....
marca y Nº

Otros datos .....

Datos Complementarios .....

Apreciación Personal Gral. .....

VILCHES de HENRY FICHA COMPLEMENTARIA Teresa. F3

Documento		153097 ANTECEDENTES
Fecha	Origen	
Año 1966	Lista FIDEL COLONIA	Figura como 1er. Suplente del 2° Titular al Concejo Dptal. y como 4° Suplente a la Intendencia en las listas del Frente Izquierda de Liberación, en las Elecciones Nacionales del año en curso.

JUNTA DE COMANDANTES EN JEFE

S. I. D. 153098-9

Dep. I Secc. I 55 1

Sub Secc. A/N

Ficha Nº ..... Confec. 15.12.82.-

VILDBAUM RAIGOSKI ..... Jonik .....
Apellidos Nombres

DOCUMENTOS: C/C ..... C/I. .....
Serie Nº Nº Dpto.

OTROS DOC. .....
Pasaporte Lib. Enrol. etc.

NACIMIENTO: ..... URUGUAY .....
Fecha Lugar

DOMICILIO: .....
Calle Nº Teléf. Ciudad o Localidad

PROFESION U OCUPACION: .....

LUGAR: ..... CARGO: .....

IDEOLOGIA POLITICA: ..... CLASIFICACION: .....

DATOS COMPLEMENTARIOS: .....
Est. Civil Cónyuge Hijos

[redacted]

.....
Otros familiares

Fecha	Documentos	153098 ANTECEDENTES A REGISTRAR	FE2
29.12.81.-	Doc. 10668	Pasaporte Uruguayo cancelado Nro. 162710, expedido en Montevideo 1.12. 81.- Solicita validó regreso al Uruguay, el cual se realizará por el Aeropuerto Carrasco vuelo No.224 Aerolineas Argentinas, porcedente de Buenos Aires el 21.12, a la hora 11:05.- Eval.A-2.- (FE)	

CANAL 5

JUNTA DE COMANDANTES EN JEFE 153099-7

S. I. D.

DEP. VI V. SECC. I

SUB SECC. A/N

FICHA Nº ..... CONFEC 27.5.80

F51

VELELA Arturo

Apellidos Nombres

DOCUMENTOS: C/C ..... C/I. .....

Nº Dpto. Serie Nº

OTROS DOC. .....

Pasaporte Li. Enrol etc.

NACIMIENTO: .....

Fecha Lugar

DOMICILIO: .....

Calle Nº Teléf. Ciudad o Localidad

PROFESION U OCUPACION: Programa "MI ABUELITO"

LUGAR: S.O.D.R.E. Canal 5 CARGO: .....

IDEOLOGIA POLITICA: ..... CLASIFICACION: .....

DATOS COMPLEMENTARIOS: .....

Est. Civil Cónyuge Hijos

.....

Otros familiares

ARCHIVADO

FECHA	DOCUMENTOS	153099 ANTECEDENTES A REGISTRAR	Fs 2
Jun-80	DNII	-No registra antecedentes. No se encuentra documento.- (Fe)	

Imp. Nacional 1933/79

SERVICIO DE INFORMACION DE DEFENSA

153100-3

Fs. 1

Dep. 1

Confeccionado el 1-XII-1969.-

VARIOS

FOTO

Apellidos VILENSKY

Nombres León

Fecha de Nacimiento

Lugar de Nacimiento

Est. Civil

Cred. Cívica. Céd. Identidad

Otros Documentos

Ocupación Abogado

Padre

Madre

Domicilio Ciudad

Otros datos:

FICHA COMPLEMENTARIA

f52

DOCUMENTO		153100 ANTECEDENTES
Fecha	Origen	
19-X-1967	B75-D1154	-Firmó manifiesto de solidaridad con Paco Espínola, expresando su más viva protesta por la sorpresiva interrupción del espacio que éste dirigía en Canal 5-SODRE.-

MINISTERIO DE DEFENSA NACIONAL
SERVICIO DE INFORMACION DE DEFENSA
SERVICIO DE INTELIGENCIA

M/F

I 15310 1

Fs-1 [redacted]

Fecha Montevideo, 25 de octubre de 1949.

Ficha N° [redacted]

FOTO

Nombre VILENSKY KRUPLIN? Mauricio.

Nacionalidad Ruso.

Profesión o actividad Mecánico.

Lugar de nacimiento Rusia.

Documentos que posee

Domicilio Porongos y Marcelino Bertelhot. Teléf

FILIACION

Edad ~~aparente~~ 34 años. color del cutis de los cabellos estatura aspecto social señas particulares

[redacted]

153101

Fs-2

	Fecha	Contenido
1	24.X.49.	Defensa Pasiva.

Lugares donde frecuenta

afiliado a

actividad política y donde actúa

COMUNISMO.

Antecedentes policiales

vehículos que posee o que guía

nombre y número de

personas que forman su familia Soltero.

DATOS COMPLEMENTARIOS

1) Comunista Militante.-En noviembre 19 de 1934.-Sindicato Comunista y conocer sus antecedentes.-

Fs 1

JUNTA DE COMANDANTES EN JEFE
S. I. D.

153102-9

Dep. I Secc. I
Sub Secc. A/N
Ficha Nro. ____ Confec. 20.X.78

VILERTI CORRIERI — Apellidos
RODOLFO — Nombres

DOCUMENTOS: C/C ..... (Serie / Nro.) C/I. ..... (Nro. / Dpto.)

OTROS DOC. ..... (Pasaporte / Lib. Enrol. / etc.)

NACIMIENTO: ..... (Fecha / Lugar)

DOMICILIO: ..... (Calle / Nro. / Teléf. / Ciudad o Localidad)

PROFESION U OCUPACION: .....

LUGAR: ..... CARGO: .....

IDEOLOGÍA POLITICA: ..... CLASIFICACION: .....

DATOS COMPLEMENTARIOS: ..... (Est. Civil / [redacted] / Hijos)

..... (Otros familiares)

Fs 2

Fecha	Documentos	153102 ANTECEDENTES A REGISTRAR
2.X.78	D.1278	-Figura en una relación de Docentes de la Universidad de la República afiliados al Partido Comunista Uruguayo.Nro. Afiliado:66.918.Eval.A-1.(P).-

Fecha de confeccionado 17-5-972

P E Fs 1

MINISTERIO DE DEFENSA NACIONAL
S. I. D.

153103-7

Dep. I Secc. I
Sub-Secc. A/N
Ficha Nro..... Confec. .....

Srta. VILLAMERA
Apellidos

Nombres

DOCUMENTOS: C/C. ..... Serie ..... Nro. C/I. ..... Nro. ..... Dpto.

OTROS DOC. ..... Pasaporte ..... Lib. Enrol. ..... etc.

NACIMIENTO: ..... Fecha ..... Lugar

DOMICILIO: ..... Calle ..... Nro. ..... Teléf. ..... Ciudad o Localidad

PROFESION U OCUPACION: Practicante

LUGAR: ..... **CARGO:** .....

IDEOLOGIA POLITICA: ..... **CLASIFICACION:** .....

DATOS COMPLEMENTARIOS: ..... Est. Civil ..... Conyuge ..... Hijos

..... Otros familiares

Fecha	Documentos	153103 ANTECEDENTES A REGISTRAR	Fs 2
13-10-71	15-162	Persona simpatizante de sediciosos, que desarrolla actividades dentro del Liceo No.14.(NN)	

DE DEFENSA
Dep. I

153104 -5

Gremi
Ficha Nº [redacted]
vm- FS-1

Nombres y Apellidos: VILIOLA Rivera E.

Fecha y Lugar Nac.:

Cred. Cív.: Serie ..... Nº ..... Ced. Identidad:

Otros documentos:
(Pasaporte - Libreta Enrolam. - etc.)

Domicilio:
(Ciudad o Localidad) (Calle) (Nº) (Teléf.)

Profesión: Funcionarios Bancarios

Cargo y Lugar: (Ciudad de Florida)

Ideol. Política: Actuación: DIRIGENTE de la Asociación de Bancarios del Uruguay.-

Datos Complementarios:

Apreciación General:

Foto

Ficha confeccionada: 15 de febrero de 1967

Documento		153104 ANTECEDENTES Fs. 2
Fecha	Origen	
	AEBU/66	-Suplente de la comision Directiva de la Asociación de Bancarios del Uruguay en su seccional de la ciudad de Flroida durante el período de 1966/67

SERVICIO DE INFORMACION DE DEFENSA
Dep. 1

63-1

153105-2 Confeccionado el 08 OCT. 1975

V A R I O S

FOTO

Apellidos VILIZIUS

Nombres K.

Fecha de Nacimiento

Lugar de Nacimiento

Est. Civil

Cred Cívica Céd. Identidad

Otros Documentos

Ocupación

Padre

Madre

Domicilio Calle 10 /Nº 1042-Bro.Casabó Ciudad Montevideo

Otros datos

Imp. CHIESA Hnos. Ltda. 10.000 - 12 - 73

FICHA COMPLEMENTARIA

Fs-2

DOCUMENTO		153105 ANTECEDENTES
Fecha	Origen	
20.9.75	D. 1720	Figura en una nómina de personas que reciben material literario de tendencia marxista.- Evaluación B-2.-(I).-

REUNION DE PRENSA P/INFORMAR S/ACTIV/"COMITE POPULAR PRO-CASA DE LA CULTURA DE ROCHA".-

SERVICIO DE INTELIGENCIA

Div. I (Seguridad)

Sección.....

MINISTERIO DE DEFENSA NACIONAL
SERVICIO DE INFORMACION DE DEFENSA

M/F

Ficha N. 153106-0

FS-1

confeccionada el 24-Feb-63.

Apellidos VILIZZIO FELLO,

Nombres Andrés.-

Fecha de Nacimiento: .....

Lugar de Nacimiento: .....

Cred. Civ.: ..... **Ced. Identidad:** .....

Padre: .....

Madre: .....

Domicilio: ..... **Ciudad:** .....

Otros datos: (Documentos y señas personales) .....

.....

.....

FICHA COMPLEMENTARIA

FS-2

Documento			153106 Antecedentes
N.°	Fecha	Origen	
Of.(S)6/1	15-Feb-64.	B-45-D Bn.I.12.	Concurrió en representación del diario "La Palabra" a una reunión de prensa con la finalidad de informar sobre las actividades del "Comité Popular Pro-Casa de la Cultura de Rocha" en la ciudad de Rocha. En la misma estaban los comunistas Prof.Ruben OCAMPO, su señora esposa Yolanda CARLI de OCAMPO; Eduardo SALDAIN de tendencia izquierdista y suplente de la Sub- omisión de Contribuciones Públicas del Comité Popular Pro-Casa de la Cultura de Rocha; Alberto BARBOZA (comunista) y otros de ideologías desconocidas y demócratas y también suplente de la Sub-Comisión antes mencionada.- Sonia SOSA, de ideología desconocida suplente de la anterior Su-Comisión. Tiene una hermana comunista.-

MINISTERIO DE DEFENSA NACIONAL
S. I. D.

153107-8

7 OCT. 1974 F51

Dep. I Secc. I
Sub - Secc. G
Ficha Nro.____ Confec.____

VILIZZIO GONZALEZ (1) — Ariel
Apellidos — Nombres

DOCUMENTOS: C/C. ARA 8794 (2) C/I. 12.713 ROCHA (3)
Serie Nro. Nro. Dpto.

OTROS DOC. _____
Pasaporte Lib. Enrol. etc.

NACIMIENTO: 30/10/937 (4)
Fecha Lugar

DOMICILIO: Molino de Raffo 964 (5)
Calle Nro. Teléf. Ciudad o Localidad

PROFESION U OCUPACION: Funcionario de ANCAP.- Operario Ref. 4ta.- (6)

LUGAR: _____ CARGO: _____

IDEOLOGIA POLITICA: _____ CLASIFICACION: _____

DATOS COMPLEMENTARIOS: _____
Est. Civil [redacted] Conyuge Hijos

Hijo de: Miguel Angel y María Haidée (7)
Otros familiares

Fecha	Documentos	153107 ANTECEDENTES A REGISTRAR Fs-2
12.9.74	D.2300	Figura en una relación de funcionarios de ANCAP.-qq-.
2/4/75	Mem(A) No. 498/975	- Indica 1 al 7.-(Z)

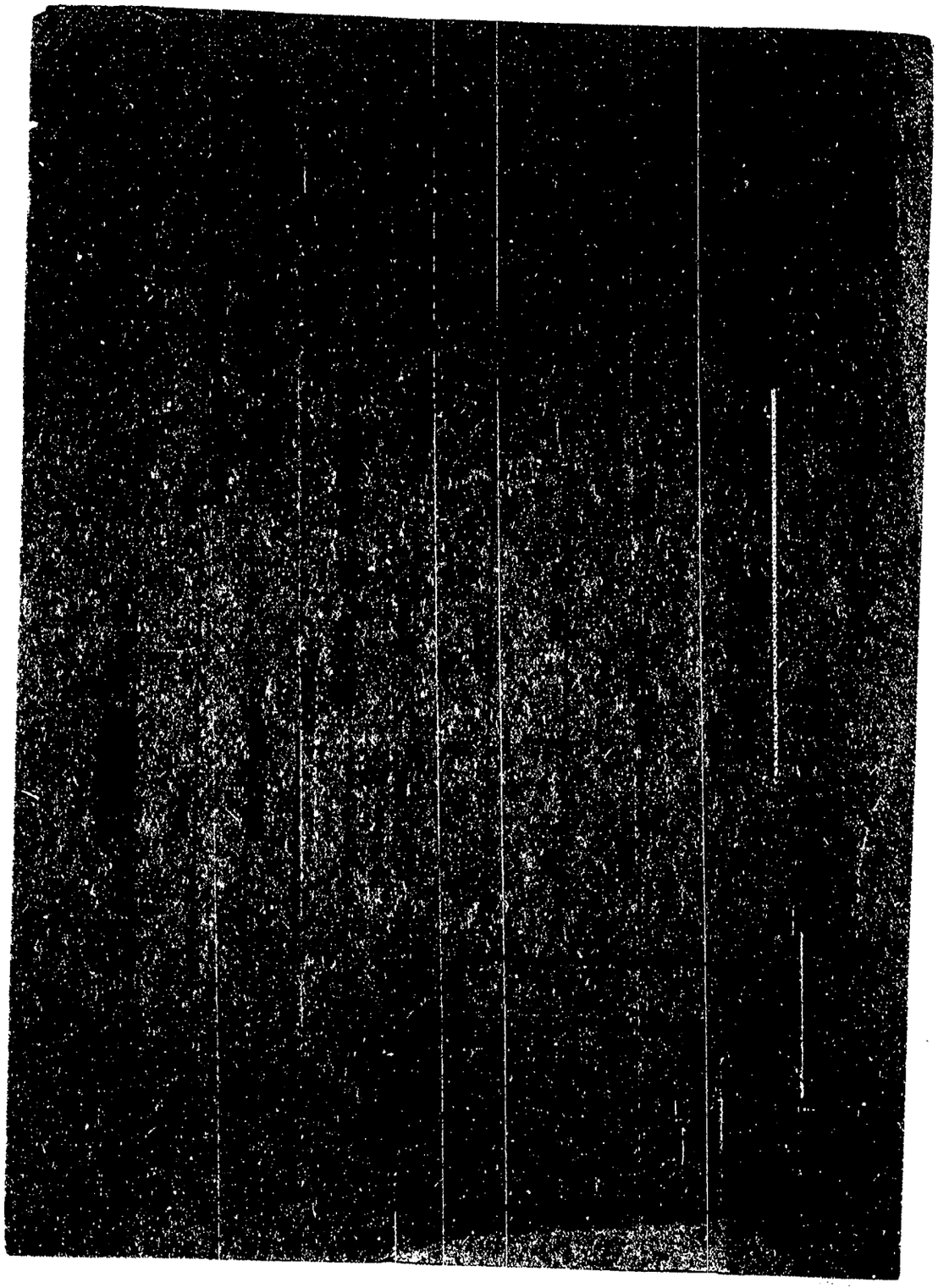

JUNTA COMANDANTES EN JEFE
Dep. 1

FS-1

153109-4 Confeccionado el 1/VI/1977

V A R I O S

FOTO

Apellidos VILIZZIO CORREA

Nombres JAIME ANDRES

Fecha de Nacimiento .....

Lugar de Nacimiento .....

Est. Civil .....

Cred. Cívica ..... Céd. Identidad .....

Otros Documentos .....

Ocupación .....

Padre .....

Madre .....

Domicilio ..... Ciudad .....

Otros datos .....

[redacted]

IMP. CHIESA Hnos. Ltda. 3.000 - 8 - 76

Fs-2

FICHA COMPLEMENTARIA

DOCUMENTO		ANTECEDENTES 153109
Fecha	Origen	
15/III/76	Doc.0357	24/II/76-Se dispuso por parte del Juez Militar de 2do.Turno la clausura del pre-sumario hecho al causante, caratulado "FACULTAD DE QUIMICA Y MEDICINA". (P).-

MINISTERIO DE DEFENSA NACIONAL
S. I. D.

153110-2

Dep. 1 E Fs Sec. 1
Sub-Secc. A/N
Ficha Nº ____ Confec. 19.1.73

VILIZZIO CORREA — MARIA CRISTINA
Apellidos — Nombres

DOCUMENTOS: C/C. EAA (1) BAA (2) 30.867 (3) C/I 22.961 (2) Rocha (3)
Serie — Nro. — Nro. — Dpto.

OTROS DOC. ____
Pasaporte — Lib. Enrol. — etc.

NACIMIENTO: 29.3.951 (4) 1ra. Sección (5) Rocha
Fecha — Lugar

DOMICILIO: José Enrique Rodó (6) 92 - IBICUY 986 (12) (Hdeo) Rocha (4)
Calle — Nro. — Teléf. — Ciudad o Localidad

PROFESION U OCUPACION: Estudiante Profesorado (7)

LUGAR: ____ CARGO: ____

IDEOLOGIA POLITICA: ____ CLASIFICACION: M.L.N.

DATOS COMPLEMENTARIOS: Soltera (8)
Est. Civil — Cónyuge — Hijos

Padre Andrés. Madre Sara. Piel blanca. Pelo castaño. Est. 165 mts. Ojos marrones (9)
Otros familiares

Fecha	Documentos	153110 ANTECEDENTES A REGISTRAR Fs-2
15.1.73 Anexo 2	4484 JPM PM	Procesado en Diciembre de 1972,por ~~la~~ delito:"Encubrimiento de Asociación para delinquir".- (DD)
13.2.73	147	Detenido 6.7.972.Causal Encubrimiento a la Asoc. para Delinq.Pers.Carac. normal.Pelig. media.Integr. por Rafael Abreu(a)Willy.Mot. simpatía.Grado simpatía.Act.Inte.Colb. ninguna.Cond. buena.Fact.Recls.Seg.normal.Aisl. normal.Encubrio al que la reclutó,alojó en su casa a sediciosos que venian de Maldonado. hacia el Chuy.Indica (A) (AC) .-(DD)
9/VI/973	D.1225 RM4	Liberada del Bn.I.12 el día 7/II/973, bajo la responsabilidad del "jército.-(J).-
26.II.973	D.229 SUNI RM4.-	Le solicitan ropa y calzado para la organización , le entregan un documento de la misma para su lectura. Aparentemente el reclutamiento quedó en esta etapa primaria sin concreción posterior.-(J).-
2.7.74	D. 1619	Profesor de Secundaria de Montevideo, que aún sigue cobrando sueldo.-qq-.Ev.:F-6.-
1.5.75	D.711	Según oficio No 133/R/975 de la OFICINA POLICIA MILITAR se comunica fallo de sentencia definitiva.- (Z)
16.5.75	D.846	Según relación de sentencias dictadas por el Juzgado Militar de 1ra.Instancia de 4°Turno, fue condenada a la pena de 7 meses por los delitos previstos en los arts. 197 y 150 C.P.C Evaluación: A-1 (Z)

FECHA	DOCUMENTOS	ANTECEDENTES A REGISTRAR VILIZZIO CORREA, MARIA CRISTINA 153110 FS 3
16.02.82	D. 5757/ 56	-Figura en una relacion de la Corte Electoral, de ciudadanos inscriptos en el Registro Civico Nacional, que se encuentran comprendidos en el Art. 1, Literal "B" del Acto Institucional No. 4, con prohibicion de ejercer el derecho de voto. (Procesados por delitos de "Lesa Nacion").EVALUACION A-1(VL) Indica (11) ( )
16.02.82	D.6004/81/ 64	-Se encuentra comprendido en el Art.1o. literal b) del Acto Institucional No.4,por haber sido procesado el 29 IXII/72 por los delitos previstos en. C.P.M. C.P.O. 197, y 150 EVALUACION A-1 (LA)
20.4.83.	25365/ 1126	1971/78-En información referente al M.L.N. obtenida por el Dpto. III/SID en este período se establece: Figura como L.V. Unidad de Control:Bn.I.1.-Eval:A-2 (KE)
22.7.83	24739/83 Pag.58	-3.3.83-Figura en una relación de libertades vigiladascategoría "C", procedente de la P.M.E..Unidad de control: Bn.I.2.Eval A-1 (V)
22.7.83	24862/83 Pag.83	-8.3.83-Indica Idem al Doc. 24739/83.Agrega Detenido el 6.1.73, liberado el 6.2.73.-Eval A-1 (Indica 12) (V)

SERVICIO DE INTELIGENCIA
División I
(Seguridad)

MINISTERIO DE DEFENSA NACIONAL
SERVICIO DE INFORMACION DE DEFENSA
M / F
153111-50/1

Sección A. FS 1
Act. Ant. Nac.
Ficha N° [redacted]

Nombres y Apellidos: VILIZZIO, Miguel P..-

Foto

Fecha de Nacimiento: 32 años (I)

Lugar de Nacimiento: .....
(País - Ciudad o Localidad - etc.)

Cred. Civ.: Serie FAA N.° 9226 (2) Ced. Identidad: .....

Otros documentos: .....
(Pasaporte - Libreta Enrolam. - etc.)

Domicilio: Gral. Artigas s/n Rocha (3)
(Ciudad o Localidad) (Calle) (N.°) (Telef.)

Filiación
- Edad Aparente ..... Color del Cutis .....
- Color del Cabello ..... Estatura Aproximada .....
- Complexión ..... Aspecto Social .....
- Señas particulares .....

Ficha confeccionada en Montevideo, el 16 de mayo de 1963.-

153111

55.2

ACTIVIDADES

(1) Laborales: Profesión Músico (4) Lugar de trabajo .....

Cargo ..... Antigüedad .....

Otras Actividades .....

.....

(2) Políticas: Ideología Comunista.- Actuación .....

Antecedentes .....

Antecedentes familiares .....

(3) Sociales: Estado Civil ..... Religión ..... Figuración .....

Grado Instrucción ..... Lugares que frecuenta .....

(4) Económicas: Situación ..... Capital aprox. ..... Vehículo ..... marca y N.o

Otros datos .....

Datos Complementarios .....

Apreciación Personal Gral. .....

.....

.....

VILIZZIO, Miguel P..- FICHA COMPLEMENTARIA F5-3

Documento		153111 Antecedentes
Fecha	Origen	
1) 26-XI-950.-	Lista 163 y 63 P.C. en Rocha.-	1) 3er. Suplente a la Junta Departamental y 5o. a la Cáamra de Representantes, por Roch
2) Año 1962,	Lista del Fidel.-	2) 1er. Suplente del 1er. Titular del Fidel, al Concejo Departamental de Rocha, para elecciones de 1962.-
6.X.9622	Marcha	Firmante de un manifiesto del Movimiento de Trabajadores de la Cultura (integrantes del FIDEL)
14/VIII/1968	B.45/D.13	Firmó manifiesto de MIL CIEN INTELECTUALES DEL FIDEL -**Aparece su nombre en una lista de firmantes solicitando el levantamiento de las Medidas Prontas de Seguridad organizado por el Movimiento por la Defensa de las Libertades y la Soberanía (Filial Rocha).-**
I7/5/76	D. 0668	-Afiliado al Partido Comunista No. 2757 desde el 24/3/50. Eval. B-I (U).- Indica (I) al (4).-

FICHA COMPLEMENTARIA

Documento		153111 Antecedentes
Fecha	Origen	

F54

FECHA	DOCUMENTOS	153111 ANTECEDENTES A REGISTRAR K-5
8.VI.62	"EL POPULAR" D- 1564/80	-Suscribe un Manifiesto de Profesionales, Intelectuales, Artistas, Estudiantes, Trabajadores; que se Pronuncian por un Frente de las Fuerzas Democráticas y Antimperialistas, sin exclusiones.-(J)

FECHA	DOCUMENTOS	153111 ANTECEDENTES A REGISTRAR F56

I.C.J.
Opto. 1

153111 9/9/77 57

Apellidos VILIZZIO

Nombres Miguel P.

Documentos: AFILIADO AL PARTIDO COMUNISTA No. 2757

Ant. Secc. A B C D E G V

☐ ☐ ☐ ☐ ☐ ☐ ☐

Secreto

153111 ANTECEDENTES

FECHA INGRESO: 24/3/50

EDAD: 32 años

DOCUMENTO: FAA 9226

PROFESION: Músico

DOMICILIO: Gral. Artigas s/n Rocha

17/5/76 - D/ 0668 - Eval. B-I (U).-

Fs-1

SERVICIO DE INFORMACION DE DEFENSA
Dep. 1

Confeccionado el 27 de setiembre de 1978.-

153112-8

VARIOS

FOTO

Apellidos VILLA OVIEDO

Nombres Ariel

Fecha de Nacimiento

Lugar de Nacimiento

Est. Civil

Cred. Cívica GBA Nº3015 Céd. Identidad

Otros Documentos Pasaporte Nº148662, expedido en Montevideo

Ocupación

Padre

Madre

Domicilio Ronrodona, 1 Ciudad Barcelona.-

Otros datos:

FICHA COMPLEMENTARIA

Fs-2

DOCUMENTO		153112 ANTECEDENTES
Fecha	Origen	
15.Oct.77	Doc.1064	-Figura en una nómina de ciudadanos uruguayos que se presentaron ante el Consulado de Distrito de Barcelona (España) entre los días 8 y el 27 de noviembre de 1971.(J).-

E-1

JUNTA DE COMANDANTES EN JEFE

Dep. I Secc. I

S. I. D. 153113-6 CIVIL Y GOBIERNO

Sub Secc XXXX

Ficha Nº ..... Confec. 31.10.81

VILLA (Apellidos) Blanca (Nombres)

DOCUMENTOS: C/C ..... (Serie / Nº) C/I. ..... (Nº / Dpto.)

OTROS DOC. ..... (Pasaporte / Lib. Enrol. / etc.)

NACIMIENTO: ..... (Fecha / Lugar)

DOMICILIO: ..... (Calle / Nº / Teléf. / Ciudad o Localidad)

PROFESION U OCUPACION: Dra.

LUGAR: ..... CARGO: .....

IDEOLOGIA POLITICA: Blanca. CLASIFICACION: Coordinadora Nacional Popular Herrerista.

DATOS COMPLEMENTARIOS: ..... (Cónyuge / Est. Civil / Hijos)

[redacted]

Otros familiares

Fs-2

Fecha	Documentos	153113 ANTECEDENTES A REGISTRAR
25.09.81	8190	Integra la Nómina de Representantes de la Coordinadora Nacional Popular Herrerista, electa por la Asamblea el 12.09.81, ocupando dicho cargo en representación del Depto. de MOtevideo. Eval.A-1. (AM)
09.06.82	15.767	Integra la Comisión de Dirigentes del "Frente de Profesionales" del Movimiento Nacionalista de Montevideo, del Partido Nacional. Eval.: A-1.- Indica (/) ( ) (M) (VL)
21.5.84	8403100/2	-MAR/984.-Integra el Cabildo Federal del Movimiento Nacionalista de Montevideo.Eval:B-2.(TT)

Imp. Nacional 716/79

SERVICIO DE INTELIGENCIA

MINISTERIO DE DEFENSA NACIONAL M/
SERVICIO DE INFORMACION DE DEFENSA

Ficha N°

I - 15 3 1 1 4 - 4

Apellidos: VILLA

Nombres: Constante

Fecha de Nacimiento:

Lugar de Nacimiento:

Cred. Civ.: Céd. Identidad:

Prontuario: F. Conseal:

Padre:

Madre:

Foto

Domicilio: Pestalozzi N°4012 Ciudad: Mont.

Otros datos (Documentos y señas personales)

[redacted]

FICHA COMPLEMENTARIA

F. 2

Documento			153114 Antecedentes
N.º	Fecha	Origen	
B.76.D.36	15.VI.65		-Recibe correspondencia de la Unión Soviética, dirigida a: Pestalozzi Nº4012-Montevideo.

Fs 1

JUNTA DE COMANDANTES EN JEFE.
S. I. D.

153115-1

Dep. I Secc. I
Sub Secc. A/N
Ficha Nro. ____ Confec.____

VILLA (Apellidos) Diego (Nombres)

DOCUMENTOS: C/C ..... (Serie / Nro.) C/I. ..... (Nro. / Dpto.)

OTROS DOC. ..... (Pasaporte / Lib. Enrol. / etc.)

NACIMIENTO: ..... (Fecha / Lugar)

DOMICILIO: ..... (Calle / Nro. / Teléf. / Ciudad o Localidad)

PROFESION U OCUPACION: Funcionario del Ministerio de Educación y Cultura.

LUGAR: Dirección General de Registros CARGO: .....

IDEOLOGIA POLITICA: ..... CLASIFICACION: .....

DATOS COMPLEMENTARIOS: ..... (Est. Civil / Cónyuge / Hijos)

Otros familiares

Fs 2

Fecha	Documentos	153115 ANTECEDENTES A REGISTRAR
11.12.74	D.3187	Funcionaria que se destaca como activista de izquierda en la Dirección General de Registros que funciona en el edificio del Notariado en los pisos 4to.,5to. y 6to.-qq-. Ev.:F-2.-
		7.12.977.- Se contestó por Memo (A) No.3559/977 para el DPTO. C-2/ES.MA.CO.- (SS)-
		MEMO (A) No.4431/77-15/2/78 PARA DPTO.3 DNII (W)

FS-1

SERVICIO DE INFORMACION
DE DEFENSA
Dep. 1

153116-9 Confeccionado el 14.8.73

VARIOS

FOTO

Apellidos VILLA PARADELA

Nombres Diego

Fecha de Nacimiento 53 años (1972)

Lugar de Nacimiento Uruguay

Est. Civil Casado

Cred. Cívica ..... Céd. Identidad 375.049

Otros Documentos .....

Ocupación Empleado del Taller de Linotipia sito en Paysandú 1011.

Padre .....

Madre .....

Domicilio Enriqueta C. Riquet 1273 Ap. 2 Ciudad .....

Otros datos .....

[redacted]

Imp. CHIESA Hnos. Ltda. 4.000 - 11 - 72

FICHA COMPLEMENTARIA

Fs-2

DOCUMENTO		153116 ANTECEDENTES
Fecha	Origen	
30.10.72	Doc. 3878	Empleado del Taller de Linotipia, donde tres NN armados de revolver escoparon y redujeron al personal existente (Depouti Magurno, Gladys Angela_propietaria, ALARCON Gonzalez, Pedro; Canano Cabrera, Antonio.) los cuales conjuntamente con este fueron obligados a confeccionar una proclama referente a la muerte de Castagneto Da Ros Los NN se identificaron como integrantes del M.R.T._qq_

División I

(Seguridad)

RVICIO DE INFORMACION DE DEFENSA / F

153117-7

Gremio

Ficha N.º [redacted]

FS. 1

Foto

Nombres y Apellidos: VILLA Félix.-

Fecha y Lugar Nac.:

Cred. Civ.: Serie ..... **N.º** ..... **Ced. Identidad:**

Otros documentos: .....
(Pasaporte - Libreta Enrolam. - etc.)

Domicilio: .....
(Ciudad o Localidad) (Calle) (N.º) (Telef.)

Profesión:

Cargo y Lugar:

Ideol. Política: Actuación Dirigente Asociación Nal. de Funcionarios Públicos

Datos Complementarios:

Apreciación General: [redacted]

Ficha confeccionada: 11.1.65
Bibliorato.-30.-Sector.-

Fecha	Origen	Antecedentes 153117 F52
1/1/65		Secretario de Prensa en a lista N°2 de la Asoc. Nal. de Fun. Públicos.-

Fs. 1

JUNTA DE COMANDANTES EN JEFE

S. I. D. 153118-SV

Dep. I Secc. I

15.7.81

Ficha Nº ..... Confec. .....

VILLA — Gabito

Apellidos — Nombres

DOCUMENTOS: C/C ..... C/I. .....

Serie — Nº — Nº — Dpto.

OTROS DOC. .....

Pasaporte — Lib. Enrol. — etc.

NACIMIENTO: .....

Fecha — Lugar

DOMICILIO: .....

Calle — Nº — Teléf. — Ciudad o Localidad

PROFESION U OCUPACION: .....

LUGAR: ..... CARGO: .....

IDEOLOGIA POLITICA: ..... CLASIFICACION: .....

DATOS COMPLEMENTARIOS: .....

Est. Civil — Cónyuge — Hijos

[redacted]

Otros familiares

Fecha	Documentos	153118 ANTECEDENTES A REGISTRAR	Fs-2
08.7.81	Doc.5749	Colaboró en la publicación del periódico "El Patio" del Colegio "Santa María"(Hermanos Maristas),la cual ataca al Presidente Francés F. Mitterrand.(Eval.B.2.) (YY)	

Imp. Nacional-718/78

Fs. 1

JUNTA DE COMANDANTES EN JEFE

S. I. D. 153119-3

Dep. I Secc. I

Sub Secc. A/N

Ficha No. ..... Confec. .....

VISCAINT ALTHABE Liobel
Apellidos Nombres
de ROSSENBLATTZ

"AXX"

DOCUMENTOS: C/C. ..... **C/I.** .....
Serie No. No. Dpto.

OTROS DOC. .....
Pasaporte Lib. Enrol. etc.

NACIMIENTO: .....
Fecha Lugar

DOMICILIO: .....
Calle No. Teléf. Ciudad o Localidad

PROFESIÓN U OCUPACIÓN: .....

LUGAR: ..... **CARGO:** .....

IDEOLOGÍA POLÍTICA: ..... **CLASIFICACIÓN:** .....

DATOS COMPLEMENTARIOS .....
Est. Civil Cónyuge Hijos

.....
Otros familiares

Fs: 1

JUNTA DE COMANDANTES EN JEFE

S. I. D. 153119-3

Dep. I Secc. I

Sub Secc. A/N

Ficha No. ..... Confec. .....

VISCAINT ALTHABE Liobel
de ROSSENBLATTZ

Apellidos Nombres

"AXX"

DOCUMENTOS: C/C. ..... **C/I.** .....
Serie No. No. Dpto.

OTROS DOC. .....
Pasaporte Lib. Enrol. etc.

NACIMIENTO: .....
Fecha Lugar

DOMICILIO: .....
Calle No. Teléf. Ciudad o Localidad

PROFESIÓN U OCUPACIÓN: .....

LUGAR: ..... **CARGO:** .....

IDEOLOGÍA POLÍTICA: ..... **CLASIFICACIÓN:** .....

DATOS COMPLEMENTARIOS .....
Est. Civil Cónyuge Hijos

.....
Otros familiares

VARIOS

JUNTA DE COMANDANTES EN JEFE 153120-1 Dep. I Secc. I

S. I. D. Sub Secc. A/N

Ficha Nro. ____ Confec. 13/83

VILLA Isabelino

Apellidos Nombres

DOCUMENTOS: C/C ... C/I. ...

Serie Nro. Nro. Dpto.

OTROS DOC. ...

Pasaporte Lib. Enrol. etc.

NACIMIENTO: ...

Fecha Lugar

DOMICILIO: ...

Calle Nro. Teléf. Ciudad o Localidad

PROFESION U OCUPACION: ...

LUGAR: ... CARGO: ...

IDEOLOGIA POLITICA: ... CLASIFICACION: ...

DATOS COMPLEMENTARIOS: ...

Est. Civil Cónyuge Hijos

[redacted] Otros familiares

Fecha	Documentos	153120 ANTECEDENTES A REGISTRAR
21.3.83	1242/80	- "EL DIA" de fecha 25.11.80- Junto con Heber RAVIOLO, Alcides ABELLA, Juan RUIZ, Dinorah CHALES, Miriam MARTINEZ Julio MOURA, participan el fallecimiento e invitan al Sepelio del Ex-Representante Nacional Vivián Trias.-Eval: A-1.-(GG) OCURRIDO EL 24/11/80.-

ANTINACIONAL

Fs. 1

JUNTA DE COMANDANTES EN JEFE

S. I. D.

153121-9

Dep. I Secc. I

Sub Secc. A/N

Ficha Nº ..... Confec. 22.7.83

VILLA — Apellidos

Jorge — Nombres

DOCUMENTOS: C/C. ..... (Serie / Nº) C/I. 1.046.020 Mdeo (Nº / Dpto.)

OTROS DOC. ..... (Pasaporte / Lib. Enrol. / etc.)

NACIMIENTO: ..... (Fecha / Lugar)

DOMICILIO: Solano Garcia 2649 Ap.7. (Calle / Nº / Teléf. / Ciudad o Localidad)

PROFESION U OCUPACION: Empleado

LUGAR: ..... CARGO: .....

IDEOLOGIA POLITICA: ..... CLASIFICACION: .....

DATOS COMPLEMENTARIOS Soltero (Est. Civil / Cónyuge / Hijos)

[redacted]

Otros familiares

Fecha	Documentos	153121 ANTECEDENTES A REGISTRAR	Fs 2
22.7.83	18378/82	-2.9.82-Ficha del E.M.R.1 establece: Detenido el 12.8.77. Libertad provisional 7.12.78.Pertenece al M.C..- Sval B-2 (V)	

FS1

JUNTA DE COMANDANTES EN JEFE

S. I. D. 153122-7

Dep. I Secc. I

Sub Secc. A/N

Ficha Nro. _____ Confec. 11/X/78

VILLA DOS SANTOS — Apellidos

JORGE ALBERTO — Nombres

DOCUMENTOS: C/C CJA 14.096 (1) C/I. 663.861 MONT. (2)
Serie Nro. Nro. Dpto.

OTROS DOC. _____
Pasaporte Lib. Enrol. etc.

NACIMIENTO: _____
Fecha Lugar

DOMICILIO: _____
Calle Nro. Teléf. Ciudad o Localidad

PROFESION U OCUPACION: MAESTRO (3)

LUGAR: ESC. Nº 191 CANELONES (4) CARGO: _____

IDEOLOGIA POLITICA: _____ CLASIFICACION: _____

DATOS COMPLEMENTARIOS: _____
Est. Civil Cónyuge Hijos

Otros familiares

Fs 2

Fecha	Documentos	153122 ANTECEDENTES A REGISTRAR
2/X/78 PKI No.88/0/78	D.1278	-Figura en una relación de Docentes de Enseñanza Primaria afiliados al Partido Comunista Uruguayo.No.afiliado:64352 Eval.A-1(P).-
25.05.82	D. 15210 176	Funcionario del CONAE que fue sumariado en aplicación del procedimiento disciplinario previsto en la Ordenanza No. 17. Destituído por R. I. No. 32/107/79, de 26/11/79.- Evaluación: A-1. Indica (1) (2) (5) (4) (VL)

MINISTERIO DE DEFENSA NACIONAL
SERVICIO DE INFORMACION DE DEFENSA

M / F

Ficha Nº ..... confeccionada el [illegible]

I. V. 153123-5

FOTO

Apellidos VILLA

Nombres José.

Fecha de Nacimiento:

Lugar de Nacimiento:

Cred. Civ.: Ced. Identidad:

Prontuario: F. Censal:

Padre:

Madre:

Domicilio: Ciudad:

Otros datos (Documentos y señas personales)

Bancario.-

[illegible]

Form. 1

Fs 2.

FICHA COMPLEMENTARIA

Documento			153123 ANTECEDENTES
Nº	Fecha	Origen	
	30-IV-966	76/33	-Bancario.Figura en la Lista Nº55 de la Asociación de Empleados Bancarios del Uruguay,postulándose por el Sistema Preferencial de Suplentes,por el sector Lista General como Nº59 para la Asamblea General Representativa (Capital).Es de hacer notar que esta lista 55 que representa al lema CORRIENTE RENOVADORA pertenece al Partido Cívico.-

[illegible] DE DEFENSA NACIONAL

S. I. D.

153123

Dep. 1 Secc.

Sub-Secc. [illegible]

Ficha Nº..... Cofec. .69

VILLA José

Apellidos - Nombres

DOCUMENTOS: C/C ..... C/I .....

Serie No. No Dpto.

OTROS DOC.: .....

Pasaporte Lib. Enrol. etc.

NACIMIENTO: .....

Fecha Lugar

DOMICILIO: .....

Calle N.o Telef. Ciudad o Localidad

PROFESION U OCUPACION: Bancario

LUGAR: ..... CARGO .....

IDEOLOGIA POLITICA ..... [illegible] CLASIFICACION .....

DATOS COMPLEMENTARIOS .....

Est. Civil Conyuge Hijos

.....

Otros Familiares

FECHA	DOCUMENTOS	153123 ANTECEDENTES A REGISTRAR Fs 4
30-4 .66.	76/33	Firgura en la lista N°55 de la Asociación de Bancarios del Uruguay postulandose por el Sistema Preferencial de Suplentes por el Sector Lista General como N°59 para la Asamblea General Representativa (capital) es de hacer notar que esta lista N°55 bajo el lema CORRIENTE RENOVADORA pertenece al Partido Cívico.

MINISTERIO DE DEFENSA NACIONAL
S. I. D.

153124-3

Dep. I Sec
Sub - Secc. G1
Ficha Nro._____ Confec.____

VILLA ALBO — Apellidos
JOSE — Nombres

DOCUMENTOS: C/C _____ Serie _____ Nro. _____ C/I _____ Nro. _____ Dpto. _____

OTROS DOC. _____ Pasaporte _____ Lib. Enrol. _____ etc.

NACIMIENTO _____ Fecha _____ Lugar _____

DOMICILIO: _____ Calle _____ Nro. _____ Teléf. _____ Ciudad o Localidad _____

PROFESION U OCUPACION: Integrante de la directiva

LUGAR: ASO.ESP.1°SOC.MUTUOS CARGO: _____

IDEOLOGIA POLITICA _____ CLASIFICACION _____

DATOS COMPLEMENTARIOS _____ Est. Civil _____ Conyuge _____ Hijos _____

_____ Otros familiares

Fecha	Documentos	153124 ANTECEDENTES A REGISTRAR	FS-2
/73	26-3-73 EL DIA	Fue electo integrante de la directiva de la Asoc.Esp.1° de Socorros Mutuos en las elecciones del 25 de marzo de 1973. Triunfó la lista 1 Lema "COMITE DEMOCRATICO DE ACCION MUTUALISTA". (RR)	

C/G

29.06.82

FS-1

JUNTA DE COMANDANTES EN JEFE

S. I. D.

153125-0

Dep. I Secc. I

Sub Secc. A/N

Ficha Nº ..... Confec. .....

VILLA — Apellidos

Margarita — Nombres

DOCUMENTOS: C/C. ..... Serie Nº C/I. ..... Nº Dpto.

OTROS DOC. ..... Pasaporte Lib. Enrol. etc.

NACIMIENTO: ..... Fecha Lugar

DOMICILIO: ..... Calle Nº Teléf. Ciudad o Localidad

PROFESION U OCUPACION: Dra. (1)

LUGAR: ..... CARGO: .....

IDEOLOGIA POLITICA: ..... CLASIFICACION: .....

DATOS COMPLEMENTARIOS ..... Est. Civil Cónyuge Hijos

..... Otros familiares

Fecha	Documentos	153125 ANTECEDENTES A REGISTRAR Fs 2
09.06.82	15.767	Integra la Comisión de Dirigentes del "Frente de Profesionales" del Movimiento Nacionalista de Montevideo, del Partido Nacional. Eval.: A-1.- Indica ( ) ( ) (M) (VL)
22.5.84	8403100/ 2	-MAR/984.-Integra el Cabildo Amplio del Movimiento Nacionalista de Montevideo.Eval:B-2.(TT) Indica (1).-

Fl 1

SERVICIO DE INFORMACION DE DEFENSA 153126-8

Dep. 1

Confeccionado el 2-Set.1970

VARIOS

FOTO

Apellidos VILLA PIREZ

Nombres María

Fecha de Nacimiento

Lugar de Nacimiento

Est. Civil

Cred. Cívica Céd. Identidad

Otros Documentos

Ocupación

Padre

Madre

Domicilio Ciudad

Otros datos

FICHA COMPLEMENTARIA F.S.

DOCUMENTO		153126 ANTECEDENTES
Fecha	Origen	
27-XI-1966	Lista 4000 P.Socialista	-99 Titular a la Junta Departamental de Salto.-
3.11.83.	31109/590	Indica IDEM. anotación que antecede.-Eval.A-2.-(FE)
28.6.84	-...	Se contesto por Memo (A)1195/84 para Secr.Militar del Sr. Presidente de la Rep. (i).

F-1

JUNTA DE COMANDANTES EN JEFE
S. I. D.

153127-6

Dep. I Secc. I
Sub Secc. A/N
Ficha No. ..... Confec. 02/05/83

VILLA PEREZ (Apellidos) Mirta Graciela (Nombres)

DOCUMENTOS: C/C. ..... (Serie / No.) **C/I.** 1.300.273. (5) (No. / Dpto.)

OTROS DOC. ..... (Pasaporte / Lib. Enrol. / etc.)

NACIMIENTO: 26 años en1983 (2) (Fecha) Uruguay (3) (Lugar)

DOMICILIO: José Batlle y Ordoñez 1623 ap.210 (4) (Calle / No. / Telef. / Ciudad o Localidad)

PROFESIÓN U OCUPACIÓN: Secretaria del SERPAJ Uruguay (1)
Docente (5)

LUGAR: ..... **CARGO:** .....

IDEOLOGÍA POLÍTICA: ..... **CLASIFICACIÓN:** .....

DATOS COMPLEMENTARIOS casada (7) (Est. Civil / Cónyuge / Hijos)

..... (Otros familiares)

FECHA	DOCUMENTOS	153127 ANTECEDENTES A REGISTRAR A-2
02/05/83	26269/04	21/02/83: Integran conjuntamente con un grupo de laicos, entre ellos la Dra. María Josefina Pla Regules, el sector más activo dentro del C.S.P.A.J.en nuestro país.- (AR) Eval:A-1
19.8.83	29409/3 P.D.	-11.8.83.-En la sede del SERPAJ en el día de la fecha los sacerdotes Luis PEREZ AGUIRRE y Jorge OSORIO iniciaron una "huelga de hambre" en preparación para una "Jornada de Reflexión" prevista para el 25.8.83 con el fin de "encontrar respuesta a la situación que vive el Uruguay", estando a cargo de la causante la coordinación de ésta jornada, atiende al público y periodistas.- Dicha huelga se extenderá hasta el 25 de los corrientes.Eval:A-1.Indica (1).(TT)
16.9.83.-	30154/89	Indica IDEM. Doc.29409.-Eval.A-1.-(FE)
3.3.84	8400576/015	24.8.83 Detenida junto a un grupo de personas en momentos en que realizaban una concentración frente a la sede del ex-SERPAJ, sita en Gral.Flores 4050. Eval.A-2 (SI) Indica (2) al (7)

FS 1

JUNTA DE COMANDANTES EN JEFE

S. I. D. 153128-4

Dep. I Secc. I

Sub Secc. A/N

Ficha Nº ..... Confec. 23.12.81

VILLA GONZALEZ — Rosendo

Apellidos — Nombres

DOCUMENTOS: C/C ..... C/I. .....

Serie — Nº — Nº — Dpto.

OTROS DOC. .....

Pasaporte — Lib. Enrol. — etc.

NACIMIENTO: .....

Fecha — Lugar

DOMICILIO: .....

Calle — Nº — Teléf. — Ciudad o Localidad

PROFESION U OCUPACION: .....

LUGAR: ..... CARGO: .....

IDEOLOGIA POLITICA: ..... CLASIFICACION: .....

DATOS COMPLEMENTARIOS: .....

Est. Civil — Cónyuge — Hijos

.....

Otros familiares

Fecha	Documentos	153128 ANTECEDENTES A REGISTRAR	Fs-2
17.9.81. 19.	Doc.7943	Figura con en Nro.1 en la Comisión Directiva por la Lista Nro.5 en las futuras elecciones de la Asociación de Funcionarios Portuarios.- Segun Informe elavorado con fecha 30.5.79.- Eval.A-3.-(FE)	

Imp. Nacional 716/79

MINISTERIO DE DEFENSA NACIONAL
S. I. D.

153129-2

Dep. I 12.5.75 Secc. I
Sub - Secc. G
Ficha Nro. ____ Confec. ____

VILLA DE PIRIZ — Apellidos
Selva — Nombres

DOCUMENTOS: C/C ____ Serie ____ Nro. ____ C/I. ____ Nro. ____ Dpto. ____

OTROS DOC. ____ Pasaporte ____ Lib. Enrol. ____ etc. ____

NACIMIENTO: ____ Fecha ____ Lugar ____

DOMICILIO: ____ Calle ____ Nro. ____ Teléf. ____ Ciudad o Localidad ____

PROFESION U OCUPACION: Directora

LUGAR: Escuela N°51 (J.Ignacio) CARGO: ____

IDEOLOGIA POLITICA: ____ CLASIFICACION: ____

DATOS COMPLEMENTARIOS: ____ Est. Civil ____ Conyuge ____ Hijos ____

Otros familiares

Fs-2

Fecha	Documentos	153129 ANTECEDENTES A REGISTRAR
24.4.74	D.0845 (Ev. B-2)	- Figura en una lista de Directores de los centros de Enseñanza, los cuáles profesan ideales democráticos-republicanos.- (OO)

F.1

JUNTA DE COMANDANTES EN JEFE

S. I. D.

C/G

153130-0

Dep. I Secc. I

Sub Secc. A/N

Ficha Nº ..... Confec. 22.2.83

VILLA LIMA — Apellidos

Victor Segundo — Nombres

DOCUMENTOS: C/C. F.A.A. 23.234 — Serie Nº — C/I. 9.088 Treinta y Tres — Nº Dpto.

OTROS DOC. ..... — Pasaporte Lib. Enrol. etc.

NACIMIENTO: 63 años en 1982.- — Fecha Lugar

DOMICILIO: Rojas 568 — Calle Nº Teléf. — Treinta y Tres — Ciudad o Localidad

PROFESION U OCUPACION: Comerciante

LUGAR: ~~Partido Nacional~~ Villa — CARGO: .....

IDEOLOGIA POLITICA: Nov/982 — CLASIFICACION: CONVENCIONAL

DATOS COMPLEMENTARIOS ..... Casado ..... — Est. Civil Cónyuge Hijos

..... — Otros familiares

185300

Fecha	Documentos	153130 ANTECEDENTES A REGISTRAR	55-2
13/1/83	23691/030	Electo Jor. Héctor Nacional del Organo Deliberante Nacional del Partido por el Departamento de Treinta y Tres. Hoja de Votación F.A.H. de acuerdo al resultado de las Elecciones Internas de los Partidos Políticos habilitados, efectuadas el 28-XI-82. — Eval. A-1 (BC).	
6.9.83	16379/08	9.6.82:En la fecha se establece que el causante es uno de los principales líderes del "Herrerismo"(P.N),contando con mediana aceptación en el Dpto.de Treinta y Tres.Cabe agregar que el causante se mantiene neutral ante el actual proceso.-Eval:A-2(AD)	

Confeccionada el 29 de Julio de 1970

E5-1

MINISTERIO DE DEFENSA NACIONAL

S. I. D. 153131-8

Dep. I Secc. I

Sub-Secc. A/N

Ficha N.o..... Confec.....

VILLABOL (Apellidos) Jesus (Nombres)

DOCUMENTOS: C/C ICA (Serie) 1829 (N.o) C/I (N.o) (Dpto.)

OTROS DOC. (Pasaporte) (Lib. Enrol.) (etc.)

NACIMIENTO (Fecha) (Lugar)

DOMICILIO: (Calle) (N.o) (Teléf.) Bella Unión (Ciudad o Localidad)

PROFESION U OCUPACION:

LUGAR: CARGO:

IDEOLOGIA POLITICA CLASIFICACION

DATOS COMPLEMENTARIOS (Est. Civil) (Conyuge) (Hijos)

(otros familiares)

Fecha	Documentos	153131 ANTECEDENTES A REGISTRAR	55.2

JUNTA DE COMANDANTES EN JEFE 153132-6 Dep. I A.N. Secc. I Fs-1

S. I. D.

Sub Secc. M/N

Ficha Nº ..... Confec. 05.03.82

VILLABONA MAURIN ..... Eloy .....
Apellidos Nombres

DOCUMENTOS: C/C ..... C/I. 1.377.860 .....
Serie Nº Nº Dpto.

OTROS DOC. .....
Pasaporte Lib. Enrol. etc.

NACIMIENTO: .....
Fecha Lugar

DOMICILIO: .....
Calle Nº Teléf. Ciudad o Localidad

PROFESION U OCUPACION: .....

LUGAR: ..... CARGO: .....

IDEOLOGIA POLITICA: ..... CLASIFICACION: .....

DATOS COMPLEMENTARIOS: ..... — .....
Est. Civil Cónyuge Hijos

.....
Otros familiares

Fecha	Documentos	153132 ANTECEDENTES A REGISTRAR Fs-2
26/2/982	12221/44	Funcionario de la Caja de Compensacion paso a situacion de disponibilidad el 15/12/77 en aplicacion del Acto Institucional N.7 de fecha 27/6/977.EVALUACION. A-1. (GM) Indica ( ) ( ) ( ) ( ) ( )
20/9/983	-------	Se contestó Memo. (A) Nº 2183/983 para el Dpto. II/EME (MS)

SERVICIO DE INFORMACION DE DEFENSA

Dep. 1

153133-4

FD 1

Confeccionado el 15/IX/71

VARIOS

FOTO

Apellidos VILLADEMOROS de BOLLA

Nombres María

Fecha de Nacimiento

Lugar de Nacimiento

Est. Civil

Cred. Cívica Céd. Identidad

Otros Documentos

Ocupación Profesora del Liceo N.18.-

Padre

Madre

Domicilio Ciudad

Otros datos

FICHA COMPLEMENTARIA

DOCUMENTO		ANTECEDENTES
Fecha	Origen	153 33
9/VIII/71	79-55	Figura como adherente a una lista de dicho liceo, de clara tendencia iz quierdista .(0)

FS2

FICHA CONFECCIONADA EL 6.3.75.

F5-3

MINISTERIO DE DEFENSA NACIONAL
S. I. D.

153133

Dep: I Secc. I
Sub Secc G
Ficha Nº ..... Confec. .....

VILLADEMORES de BOLLA MARIA.
Apellidos Nombres

DOCUMENTOS: C/C ..... C/I. .....
Serie Nº Nº Dpto.

OTROS DOC. .....
Pasaporte Lib. Enrol. etc.

NACIMIENTO: .....
Fecha Lugar

DOMICILIO: .....
Calle Nº Teléf. Ciudad o Localidad

PROFESION U OCUPACION: PROFESORA

LUGAR: Liceo 18 A.y 18 B. CARGO: .....

IDEOLOGIA POLITICA: ..... CLASIFICACION: .....

DATOS COMPLEMENTARIOS: .....
Est. Civil Cónyuge Hijos

.....
Otros familiares

Fecha	Documentos	153133 ANTECEDENTES A REGISTRAR 54
2.4.73.	D.577.	-Figura en una nómina de Profesores que suscriben el panfleto"Manifiesto y Convocatoria a los socios de la Gremial de Profesores".-Este es un documento de claro contexto marxista-revolucionario que propugna la lucha contra el proyecto de ley de Enseñanza ,que se difundió en el mes de marzo de 1973.-El temario propuesto incluye puntos de contenido político y de"lucha" de todo el movimiento sindical del país.-EvaluaciónnA-1 (JJ)
20.8.73.	Doc.247 72. Eval.A-1	Recorre conjuntamente con Laureta de Martinez y Raquel Lavagnino las aulas del Liceo ,comunicando que el "Gremio" efectuaría un homenaje a Artigas dentro del Instituto.-(oc
26.2.71.	B.77.D.1	Figura en una nómina de Profesores de Enseñanza Secundaria (Afiliados a la Gremial de Profesores de Montevideo y Federación Nacional de Profesores)vinculados a actividades de proselitismo y agitación subversiva o simpatizantes de las mismas,en los años 1965/66/67/68. Viajes recientes y militancia en otros gurpos o partidos.- (M) Evaluación E-3.-

VILLADEMOROS M.

FICHA COMPLEMENTARIA 153133 F5T

Documento		ANTECEDENTES
Fecha	Origen	
7/IV/77	D. 307	-Figura en una relación de profesores que serían de tendencia izquierdista, contenida en un folleto publicado por la Federación Nacional de Profesores de Enseñanza Secundaria, en ocasión de la elección de Consejeros que se llevó a cabo en la ciudad de Salto, en los días 29 y 30 de Julio, entre los años 1969/1972.-(Eval.A-1)(LL).-

MINISTERIO DE DEFENSA NACIONAL
S. I. D.

153134-2

PE FS-1

Dep. I Secc. I

[redacted] 13/7/72

Ficha Nro. ..... Confec. .....

VILLADEMOROS de ROVIRA — Apellidos
María — Nombres

DOCUMENTOS: C/C. ..... Serie ..... Nro. C/I. ..... Nro. ..... Dpto.

OTROS DOC. ..... Pasaporte ..... Lib. Enrol. ..... etc.

NACIMIENTO: ..... Fecha ..... Lugar

DOMICILIO: Cubo del Norte — Calle — 3639 — Nro. — Teléf. — Montevideo — Ciudad o Localidad

PROFESION U OCUPACION: Empleada

LUGAR: Caja de Pensiones Militares CARGO: .....

IDEOLOGIA POLITICA: ..... CLASIFICACION: .....

DATOS COMPLEMENTARIOS: ..... Est. Civil [redacted] Conyuge ..... Hijos .....

..... Otros familiares

Fs-2

Fecha	Documentos	153134 ANTECEDENTES A REGISTRAR
12/7/72.	Doc.1984.	Se sospecha que sea Pro-Tupamara.(BB).

ficha confeccionada el 27.9.72

MINISTERIO DE DEFENSA NACIONAL
S. I. D.

153135-9

P E Fs 1

Dep. I Secc. I

Sub-Secc. A/N

Ficha Nro..... Confec. .....

VILLADONIGA BERIANO (Apellidos) MARCOS (Nombres)

DOCUMENTOS: C/C. ..... (Serie / Nro.) C/I. ..... (Nro. / Dpto.)

OTROS DOC. ..... (Pasaporte / Lib. Enrol. / etc.)

NACIMIENTO: ..... (Fecha / Lugar)

DOMICILIO: ..... (Calle / Nro. / Teléf. / Ciudad o Localidad)

PROFESION U OCUPACION: .....

LUGAR: ..... **CARGO:** .....

IDEOLOGIA POLITICA: ..... **CLASIFICACION:** .....

DATOS COMPLEMENTARIOS: ..... (Est. Civil / Conyuge / Hijos)

[redacted]

..... (Otros familiares)

FS-2

Fecha	Documentos	153135 ANTECEDENTES A REGISTRAR
1.2.72 SUM/I No.	2156 85	Detenido en averiguación por los últimos atentados perpetrados por elementos sedicios os,fue puesto en libertad.E

Fs-1

JUNTA DE COMANDANTES EN JEFE 153136-7 Dep. I Secc. I.

S. I. D. 24-8-83 Sub Secc. ~~XXX~~ VARIOS

Ficha N.° ..... Confec 24.8.83

VILLA DORIGO (Apellido) LUIS ALEJANDRO (Nombres)

DOCUMENTOS: C/C. NO TIENE (Serie N.°) C/I. NO TIENE (N.° Dpto.)

OTROS DOC. Pasaporte 040680 expedido en Roma el 6-7-78 (Pasaporte Lib. Enrol. etc.)

NACIMIENTO: 11-9-908 (Fecha lugar)

DOMICILIO: Soriano 1472 (Calle N.° Teléf. Ciudad o Localidad)

PROFESION U OCUPACION: RELIGIOSO

LUGAR: CARGO:

IDEOLOGIA POLITICA: CLASIFICACION:

DATOS COMPLEMENTARIOS: (Est. Civil Cónyuge Hijos)

Padres: Luis y Luisa

[redacted] (Otros familiares)

Fecha	Documentos	153130 ANTECEDENTES A REGISTRAR	Fs 2
26-8-83	29414/002	22-7-83. El Consulado Uruguayo en Roma, solicita autorización para renovar pasaporte al causante. Fecha de salida del país febrero de 1975. Eval.A-1 (81).	

SERVICIO DE INFORMACION DE DEFENSA

153137-5

Dep. 1

Confeccionado el 1-XII-1969.-

VARIOS

FOTO

Apellidos VILLABOA

Nombres E.

Fecha de Nacimiento

Lugar de Nacimiento

Est. Civil

Cred. Cívica: Céd. Identidad

Otros Documentos

Ocupación Profesor

Padre

Madre

Domicilio Ciudad

Otros datos:

95531

FICHA COMPLEMENTARIA

DOCUMENTO		153137 ANTECEDENTES
Fecha	Origen	
[illegible]-E-1967	B75-[illegible]1154	-Firmó manifiesto de solidaridad con [illegible] pinola, expresando su más viva protesta [illegible] la sopresiva interrupción del espacio [illegible] éste dirigía en Canal 5.-
		17.1.79-MEMO(A)Nº 3117/78-M.S.F.-[illegible]

JUNTA DE COMANDANTES EN JEFE VARIOS Dep. I Secc. I 65 1

Sub Secc. XXX

S. I. D. 153138-3 Ficha Nº ..... Confec. 5.5.81

VILLACLAN (Apellidos) José Luis (Nombres)

DOCUMENTOS: C/C ..... (Serie, Nº) C/I. ..... (Nº, Dpto.)

OTROS DOC. ..... (Pasaporte, Lib. Enrol., etc.)

NACIMIENTO: ..... (Fecha, Lugar)

DOMICILIO: ..... (Calle, Nº, Teléf., Ciudad o Localidad)

PROFESION U OCUPACION: Sacerdote

LUGAR: ..... CARGO: .....

IDEOLOGIA POLITICA: ..... CLASIFICACION: .....

DATOS COMPLEMENTARIOS: ..... (Est. Civil, Cónyuge, Hijos)

..... (Otros familiares)

Fecha	Documentos	153138 ANTECEDENTES A REGISTRAR F5-2
4.5.81 P.D 6a6	3442	-Presidió, junto a otros seis sacerdotes, una reunión de carácter político-gremial, celebrando el "Día de los Trabajadores", en la Iglesia Tierra Santa, no teniendo sentido litúrgico. (TT)
4.5.81 PD 6a6	3446 Pág. 11(LC)	-Oficio Nº 295/981, dirigido al Ministro del Interior por la DNII, informando los detalles sobre el acto político-gremial, que se realizó con motivo del 1º de mayo, en la Iglesia Tierra Santa, con la participación del causante. (TT)
02.6.81.	Doc.4498	-Indica lo mismo que Doc. 3442.-(TJ).

Imp. Nacional 716/79

55-1

JUNTA DE COMANDANTES EN JEFE Dep. I Secc. I

S. I. D. 153139-1 Sub Secc. XOI

VARIOS Ficha Nº ..... Confec. .....

VILLABONA MORIXE (Apellidos) Bernavé (Nombres)

DOCUMENTOS: C/C ..... (Serie / Nº) C/I. 528.571 (Nº / Dpto.)

OTROS DOC. ..... (Pasaporte / Lib. Enrol. / etc.)

NACIMIENTO: 52 años en 1972 (Fecha) Oriental (Lugar)

DOMICILIO: Gowland (Calle) 439 (en 1972) (Nº) ..... (Teléf.) ..... (Ciudad o Localidad)

PROFESION U OCUPACION: Empleado y mecánico. Tribunal de lo Contencioso

LUGAR: Administrativo.- CARGO: .....

IDEOLOGIA POLITICA: ..... CLASIFICACION: .....

DATOS COMPLEMENTARIOS: Casado (Est. Civil) ..... (Cónyuge) ..... (Hijos)

Hijo de: Bernabé y de Rosa. 95533 (Otros familiares)

Fecha	Documentos	153139 ANTECEDENTES A REGISTRAR	152
27.9.80	0331	-23/10/972: Por oficio del Departamento Nro. 6 de la DNII, se informa que fue detenido en averiguación por haber efectuado un compartimiento en el guardabarros de un vehículo propiedad de Raúl Alberto CARRETÓ FORNELLI.Interrogado manifestó que lo hizo a pedido como protección contra el deterioro ocasionado por el agua.El Sr.Juez Mil.de Inst. 1er.T. dispuso que recuperara la libertad.(TT).-	

Imp. Nacional 716/79

SERVICIO DE INFORMACION DE DEFENSA
Dep. 1

153140-9

95-1

Confeccionado el 22.8.72

VARIOS

FOTO

Apellidos VILLAFAN VIURRO

Nombres Hebert Fausto

Fecha de Nacimiento 18 años (1972)

Lugar de Nacimiento

Est. Civil soltero

Cred. Cívica Céd. Identidad 1.349.769

Otros Documentos

Ocupación empleado

Padre

Madre

Domicilio Feliciano Rodriguez 3315 Ciudad

Otros datos

CHIESA Hnos. Ltda - 8.000 - 3 - 72

FICHA COMPLEMENTARIA

FS 2

DOCUMENTO		153140 ANTECEDENTES
Fecha	Origen	
8.8.72	J.P.M. (1480)	Fue detenido junto con Luís Mario OTTADO CHIAPPE?, Jorge Julio SEGREDO GRAUERT por estar tirando panfletos contra las FF.CC. (Q.Q.)
11/VI/76	D.0804	-4/III/76-En el día de la fecha se ha decretado la clausura de sus antecedentes.(P).-

SERVICIO DE INFORMACION DE DEFENSA
Dep. 1

153141-7

Confeccionado el 22.8.73.

VARIOS

FOTO

Apellidos VILLAFAN

Nombres Facundo

Fecha de Nacimiento

Lugar de Nacimiento

Est. Civil

Cred. Cívica ..... Céd. Identidad

Otros Documentos

Ocupación

Padre

Madre

Domicilio ..... Ciudad

Otros datos

Imp. CHIESA Hnos. Ltda. 4.000 - 11 - 72

FICHA COMPLEMENTARIA

Fs 2

DOCUMENTO		153141 ANTECEDENTES
Fecha	Origen	
1971.	Lista 481.	_Candidato como 24º.titular a la J.Dptal,por la lista Jubilados y Pensionistas._(W). _Candidato como 7º.titular a la Junta Electoral._(W).

JUNTA DE COMANDANTES EN JEFE

Rep. I Secc. 1

S. I. D. 153142-5 Sub. Secc. A/N

Ficha Nº ..... Confec. 23.6.81

VILLAFAN — Apellidos

Dany Abel Irineo — Nombres

DOCUMENTOS: C/C ..... (Serie / Nº) C/I. 1.071.256-0 (Nº / Dpto.)

OTROS DOC. ..... (Pasaporte / Lib. Enrol. / etc.)

NACIMIENTO: Cr. 18 años (1981) (Fecha / Lugar)

DOMICILIO: Manuel Herrera y Obes 4337 apto.3(1) (Calle / Nº / Teléf. / Ciudad o Localidad)

PROFESION U OCUPACION: empleado(2)

LUGAR: ..... CARGO: .....

IDEOLOGIA POLITICA: ..... CLASIFICACION: .....

DATOS COMPLEMENTARIOS: soltero(3) (Est. Civil / Cónyuge / Hijos)

Otros familiares

Fecha	Documentos	153142 ANTECEDENTES A REGISTRAR Fs-2
22.6.81 P.D.172	5119	-21.o.81-Fue detenido por personal de la Brigada de Narcóticos de la N.N.I.I. en averiguación por consumo de dorgas., en virtud de que en circunstancias en que personal de la ENDP de esa Dirección realizaba contralor en el interior del Club Bohemios y Euskaro-Español. Se procedió a la incautación de varias cajas de medicamentos de venta libre (Bio Grip, Romilar, y Optiladón) de las cuales se desembarazaron varios concurrentes.(M).-
22.6.81 PD 173/8	5120	-22.6.81.-Permanece en calidad de detenido,por haberse comprobado que es consumidor habitual de medicamentos de venta libre. El Sr.Juez de 1º Inst.en lo penal de 5º turno dispuso que fuera conducido en el día de hoy,a declarar. Eval:A-1.(TT)
4.o.81 P.D.174	5177	-23.o.81- En el día de ayer el Juez Ldo. de 1ra.Inst.en lo Penal de 5to.Turno dispuso que el mismo permaneciera en la misma situación y en el día de hoy fuera conducido nuevamente a su despacho.Eval:A-1 (M).-
18.8.81 P.D. Nro	D.7086 223/81	-16.8.81:-El causante registró entrada a la D.N.I.I. luego de ser inspeccionado el local del Club Cultural y Social Playa Pascual, sito en la localidad de Playa Pascual del Departamento de San José donde se logró incautar dos bolsas de nylon con restos de cemento "Novo Pren" y "Pega Pren", un frasco del medicamento de venta libre "Romilar" y dos estuches de "Optalidon" uno vacío y otro completo y tres pomos usados de Pega Pren.- ...///

Imp. Nacional 716/79

FECHA	DOCUMENTOS	153142 ANTECEDENTES A REGISTRAR	Fs. 3
		///...	
		-El causante fue intimado a concurrir a ésta, por presentar síntomas de haber ingerido algún tipo de drogas y/o medicamente.-(DD)Eval.A-1 .Indica del (1) al (3).-	
18.8.81 P.D. Nro.	D.7085 229/81	-17.8.81.-Se encuentra alojado en el 4º piso de la Cárcel Central,el cual será,en el día de hoy,enviado a reconocimiento.Eval:A-1.(DD)	
19.8.81 PD230/81	7125	-18.8.81.-En el día de ayer,se efectuó su reconocimiento, posteriormente por disposición de la Sra. Juez Ldo. de 1ra.Instancia en lo Penal de 3er.Turno fue internado en el Hospital Vilardebó,a disposición de los Médicos de la Comisión Nacional de lucha contra las Toxicomanías.Eval: A-1.(TT)	
8.10.82	20724/PD	-7.10.82.-Ingresó a la D.I.I. procedente de la Secc.19ª habiendo sido detenido por estar en aparente estado de ebriedad o bajo efectos de drogas. Interrogado manifestó que momentos antes de su detención había bebido cerveza en abundancia. Al no existir elementos de juicio para su sometimiento a la Justicia recuperó su libertad.Eval:A-1.(TT)	

ES-1

JUNTA DE COMANDANTES EN JEFE V A R I O S

Dep. I Secc. I

S. I. D. 153143-3 Sub Secc. XXX

Ficha Nº ..... Confec 10.6.81

VILLAFAN CHILETE (Apellidos) Aguedo Anselmo (Nombres)

DOCUMENTOS: C/C ..... (Serie / Nº) C/I. ..... (Nº / Dpto.)

OTROS DOC. ..... (Pasaporte / Lib. Enrol. / etc.)

NACIMIENTO: 60 años (1979) (Fecha) Oriental (Lugar)

DOMICILIO: Manuel y Herrera y Obes 4337 Apto.3 (Calle / Nº / Teléf.) ..... (Ciudad o Localidad)

PROFESION U OCUPACION: .....

LUGAR: ..... CARGO: .....

IDEOLOGIA POLITICA: ..... CLASIFICACION: .....

DATOS COMPLEMENTARIOS: Casado (Est. Civil) [redacted] (Cónyuge) María Guelsi (prostituta) (Hijos)

..... (Otros familiares)

Fecha	Documentos	153143 ANTECEDENTES A REGISTRAR	G-2
23.10.79 6.10.79	1425 P.D.280/79	-El causante fue citado por el Juez Ldo, de Instrucción de 2do.turno a una audiencia para declarar acerca de las actividades delictivas a nivel internacional (Proxenetismo, tráfico de drogas) de Edelfio Ramón MACEDO FERREIRA.(TT)	

Imp. Nacional 716/79

2 OCT. 1974

MINISTERIO DE DEFENSA NACIONAL
S. I. D.

153144-1

Dep. I 5-1 Secc. I
Sub - Secc. G
Ficha Nro.____ Confec.____

VILLAMAYOR — Apellidos
Wálter — Nombres

DOCUMENTOS: C/C.____ Serie ____ Nro. C/I.____ Nro. ____ Dpto.

OTROS DOC.____ Pasaporte ____ Lib. Enrol. ____ etc.

NACIMIENTO:____ Fecha ____ Lugar

DOMICILIO:____ Calle ____ Nro. ____ Teléf. ____ Ciudad o Localidad

PROFESION U OCUPACION: Metalúrgico

LUGAR: GUITOLAR CARGO:____

IDEOLOGIA POLITICA:____ CLASIFICACION: Dirigente

DATOS COMPLEMENTARIOS:____ Est. Civil [redacted] Conyuge ____ Hijos

Otros familiares

Fecha	Documentos	153144 ANTECEDENTES A REGISTRAR Fs-2
15.8.73	2365	Figura en información obtenida en interrogatorios realizados a detenidos gremiales en la E.A.y S. (K)

DE DEFENSA
Dep. I

I.6.02.04
3452

153145-8

Fs1 Gremi
Ficha Nº 355

Nombres y Apellidos: VILLAMIL RIVERO(1) Julio César(2)

Foto

Fecha y Lugar Nac.: 27.5.27 Paysandú

Cred. Cív.: Serie KAA Nº 9955 Ced. Identidad: 24.444 Pdú. 2.639.870-6 (3)
Traslado a F.A.A. 34.026(4)

Otros documentos: (Pasaporte - Libreta Enrolamiento) en 1983(5)

Domicilio: Ramón Ortiz (Vivienda de ANCAP) s/n T. y Tres
(Ciudad o Localidad) (Calle) (Nº) (Teléf.)

Profesión: Jefe de Planta de ANCAP 1977/83(6)

Cargo y Lugar: Empleado de ANCAP de Paysandú

Ideol. Política: COMUNISTA Actuación: DIRIGENTE de la Fed.ANCAP de Paysandú

Datos Complementarios: Hijo de Alicia y Manuel M.(7)

Apreciación General:

Ficha confeccionada: Montevideo, 30 de agosto de 1966

Documento		153145 ANTECEDENTES Fs 2
Fecha	Origen	
	Of.BN-8	-Presidente de la Federación ANCAP de la ciudad de Paysandú
31/12/65	ACCION	-Fue detenido por la Policía de la ciudad de Paysandú, por el delito de desacato, con la autoridad, al levantarse las Medidas de Seguridad este conjuntamente con José M. Penone colocaron en la entrada del ente(ANCAP) en un cartel avisor los nombres de las personas que habían entrado a trabajar estando el gremio en huelga.-
26.7.83	28483/83	-Habiendo solicitado C.H.C.P. Nº002/83 para PERMANENCIA en ANCAP, el 10.3.83, la Jefatura de Policía de Treinta y Tres otorgo Cat. "C" el 23.6.83.EVALUACION A -1 (RJ) Ind. (1) (2) y (5)
3.8.83	28953/22 y 23	ANTECEDENTES QUE REGISTRA LA JEFATURA DE POLICIA DE TREINTA Y TRES 2.1.66-"El Popular"Detenido en la Ciudad de Paysandú, como dirigente gremial de ANCAP. Dicho Diario califica este hecho como "atropello". Integró la Delegación del Departamento de Paysandú que asitió al "Congreso del Pueblo" que se llevo a cabo en AGO/965, inspirado y orgá-

...////

FECHA	DOCUMENTOS	153145 ANTECEDENTES A REGISTRAR
	///...	nizado y Organizado por el Partido Comunista, con la intervención de cuatro "especialistas" soviéticos llegado al país con ese propósito, En este Congreso estaban representantes de todos los gremios y-o sindicatos, inclusive la Iglesia.EVAL A-2
		9.7.83-El titular acompañado de su señora esposa concurrió al Salón Parroquial de la Iglesia "San José Obrero" para la puesta en escena de la Obra Teatral "Hechos Consumados" de Juan RADRIGAN, a la que asistieron en su mayoría personas de comprobada ideología izquierdista.
		28.12.65-Idem anotación de ACCION del 31.12.65.
	Pág.1/4	11.7.83-Presenta recurso ante el Delegado del S.I.D. en Treinta y Tres, al habérsele incluído en la Categoría "C" de CHCP. En su escrito manifiesta que no asistó al "Congreso del Pueblo", así como tampoco estuvo detenido, adjuntando como prueba de lo dicho un "Certificado de Habilitación Pol." expedido por la J.P. Treinta y Tres.
		Hace mención a su condición de demócrata, que lo ha llevado a militar en filas de la Agrupación Herrerista, por lo que adjunta a fojas 7 a 10 material que prueba dicha actuación.
		A fojas 11 luce nota dirigida al causante de ABR/983, donde el Vicepresidente de ANCAP agradece al mismo, la colaboración prestada por este al Organismo.

fs 4

FECHA	DOCUMENTOS	153145 ANTECEDENTES A REGISTRAR
	Pág.13 a 23	19.7.83- Adjunta en una nueva nota dirigida al Delegado en Treinta y Tres- fotocopia de la lista 1865 del Partido Nacional del Partido Nacional, correspondiente a las elecciones nacionales de 1966, donde el causante figura como 69 titular a la Cámarade Senadores del Dpto. de Paysandú; y notas de los Sres. Orlando MELE,Carmelo PUDIMA, Jorge BARTARABURU, Héctor SCARPA y Héctor FLORES, los que manifiestan la actuación del causante en filas del Partido Nacional
	Pág.24/ 25	25.7.83-El Delegado Departamenal eleva a este Servicio el recurso del causante para consideración. En la elevación hace referencia a lo afirmado por el causante en relación a que no ha estado detenido, adjuntando un Certificado de Habilitación Policial; el Sr. Delegado expresa que este Certificado no es prueba de que el mismo no haya sido detenido, ya que no se otorga solamente en caso de procesamiento El Sr. Delegado opina que se debe mantener la Cat. "C" recurrida. (C) Ind.(4) a (7)
		7.8.83-Por Exp.Nº193/D-I/83 este Servicio comunica al Delegado del S.I.D. en el Departamento de Treinta y Tres que considerando la fecha de las anotaciones que registra el causante, así como los elementos presentados por el mismo que avalan su milintancia en el Partido Nacional, este Servicio resuelve otorgarle Cat. "B" de CHCP.-(C)

Fs 5

FECHA	DOCUMENTOS	VILLAMIL RIVERO, ANTECEDENTES A REGISTRAR 153145 Julio César.
10.9.83.	30144/003	. Habiendo solicitado C.H.C.P. el 10.3.83. se le otorgó Cat. "B" el 15.8.83. Eval.A.1.(E).
28.9.83	28953 Pag.028	15/8/983 - En la fecha se le notifica en la Jefatura de Policía de Treinta y Tres, de la resolución adoptada por este Servicio en su Recurso de 1ra. Instancia.
	Pag.030	19/8/983 - Presenta Recurso en 2da. Instancia ante la Jefatura de Policía de Treinta y Tres, adjuntando documentación con la que certifica su militancia en el Partido Nacional.
	Pag.051 a 053	20/9/983 - El Señor Delegado en el Dpto. de Treinta y Tres remite a este Servicio las actuaciones del causante para su correspondiente tramitación, expresando que a su criterio, no aporta nuevos elementos de juicio en su nuevo recurso, como tampoco en la documentación y fotocopias de actas, dado que tales escritos justifican su actividad política en el Partido Nacional hasta el año 1966 unicamente, desconociéndose posteriormente y hasta la fecha, la actividad realizada en ese aspecto.- (CC) 1.10.83-Por Exp.Nº269/D-I/83 se remiten los obrados a la J.C.J. para su resolución, con la opinión de que debe mantenerse la Cat. "B" recurrida.(C)

VARIOS

20.07.82

FS-1

JUNTA DE COMANDANTES EN JEFE
S. I. D.

153146-6

Dep. I Secc. I

Sub. Secc. A/N

Ficha N.º ..... Confec. .....

VILLALBA — Apellidos

Jacinto Manuel — Nombres

DOCUMENTOS: C/C Serie LAA 14.941 N.º — C/I 700.033 Mont. N.º Dpto.

OTROS DOC. Nº 251.206
Pasaporte — Lib. Enrol. — etc.

NACIMIENTO: 15/9/14 (Fecha) — ASUNCION-PARAGUAY (Lugar)

DOMICILIO: Mazzini 3339 (Calle N.º Teléf.) — Montevideo (Ciudad o Localidad)

PROFESION U OCUPACION: Jubilado

LUGAR: ..... CARGO: .....

IDEOLOGIA POLITICA: ..... CLASIFICACION: .....

DATOS COMPLEMENTARIOS: Casado
Est.Civil — Cónyuge — Hijos

Hijo de Manuel Villalba y Guillermina Fleitas

Otros familiares

M7086

Fecha	Documentos	153146 ANTECEDENTES A REGISTRAR	15-2
24.05.82	15.175	El 04.05.82, se renovó Pasaporte a su nombre en el Consulado Uruguayo én Roma. Eval.A-1.- Indica ( ) ( ) ( ) ( ) ( ) (GM)(LA)	

DE DEFENSA

Dep. I

153147-4

MINISTERIO DE DEFENSA NACIONAL
SERVICIO DE INFORMACION DE DEFENSA

M/F

Gremios

Ficha Nº FS-1

Nombres y Apellidos: VILLAFAN Héctor

Foto

Fecha y Lugar Nac.:

Cred. Cív.: Serie ..... Nº ..... Ced. Identidad: .....

Otros documentos: .....
(Pasaporte - Libreta Enrolam. - etc.)

Domicilio: .....
(Ciudad o Localidad) (Calle) (Nº) (Teléf.

Profesión: .....

Cargo y Lugar: Funcionario de UTE (Mdeo.)

Ideol. Política: ..... Actuación: Dirigente

Datos Complementarios: Delegado

Apreciación General: .....

Ficha confeccionada: 30/5/66

Documento		153147 Antecedentes	E-2
Fecha	Origen		
15/4/66	"VOZ"(AUTE)	-Delegado Titular al Congreso de AUTE en abril de 1966, para elegir nuevas autoridades.-	

51

JUNTA DE COMANDANTES EN JEFE
S. I. D.

153148-2

DEP. VI SECC. I
SUB SECC. A/N
FICHA Nº ..... CONFEC. 5.IX.79

VILLALBA SILVEIRA — Apellidos
MARIO HECTOR — Nombres

DOCUMENTOS: C/C ..... Nº ..... Dpto. C/I. V 1.807.381 Serie Nº

OTROS DOC. ..... Pasaporte ..... Li. Enrol. NoEmp. 1124 etc.

NACIMIENTO: ..... Fecha ..... Lugar

DOMICILIO: ..... Calle ..... Nº ..... Teléf. ..... Ciudad o Localidad

PROFESION U OCUPACION: .....

LUGAR: EL PAIS CARGO: Ayudante Expedicion

IDEOLOGIA POLITICA: ..... CLASIFICACION: .....

DATOS COMPLEMENTARIOS: ..... Est. Civil ..... Cónyuge ..... Hijos

..... Otros familiares

1697816

FECHA	DOCUMENTOS	153148 ANTECEDENTES A REGISTRAR Fs2
		Ver DNII. Figura en MARIO VILLASAES como
		Dirigente Palmares C Paysandú .- PC
		MOLINERO C Paysandú . PC
		CARPINTERO en Paysandú PC
		Dirigente Fed. Nac. de Asalariados Rurales, Firmante
		Manifiesto FIDEL. (MONTEVIDEO)
		DNII S/D.
22/4/82	D. 14031	Indice datos filiatorios.- (FE)

Fs 1

MINISTERIO DE DEFENSA NACIONAL 153140-0 Dep. 1 Sec. 1

S. I. D.

N

fec. 22,3,73

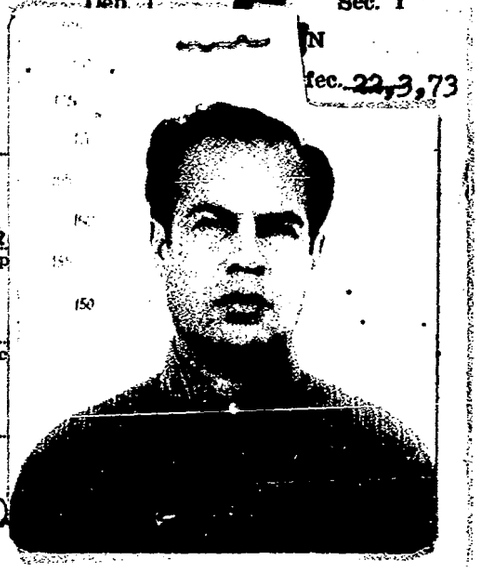

VILLALBA GORGOROSO — Mario Carlos
Apellidos — Nombres

DOCUMENTOS: C/C. ____ Serie ____ Nro. ____ C/I 20.930 (1) - 20950 Lug (7) Nro. ____ Dp

OTROS DOC. ____ Pasaporte ____ Lib. Enrol. ____ etc

NACIMIENTO: 34 años 1973 (2) Fecha ____ Lugar ____

DOMICILIO: (5) Avda. ITALIA 3133 Ap. 205 (8) Barrio Mónaco (Ciudad de Maldonado) Calle ____ Nro. ____ Teléf. ____

PROFESION U OCUPACION: Profesor Ens. Secundaria (Dibujo) (3)

LUGAR: ____ CARGO: ____

IDEOLOGIA POLITICA: ____ CLASIFICACION: ____

DATOS COMPLEMENTARIOS: Casado (6) Est. Civil — Ma. Susana Cardozo (5) Conyuge — Andrés 5 meses (2) Hijos

____ Otros familiares ____

F52

153149

Fecha	Documentos	ANTECEDENTES A REGISTRAR
17.5.73 JPM PM	1020 Anexo 2	Proc. abril 1973;por los delitos de:"Consp. seguida de actos Prep." y Asoc. p/Delinq.".*(DD)
21.5.73	1038	Detenido 20.8.72.Proc 23.1.73.Causal Art. 137 y 150 del CPO.Personalidad Caracter normal. eligrosidad media.Integración 1970 por Luis Garcia. Motivo simpatía.Grado convencido.Func.Zona Batlle y Ordoñez.Tarea inf. Actitud Interrogatorio.Colab media.Conducta buena.Fac.Reclusión.Seguridad normal.Aislamiento normal.Act. Comprobadas construyo un enterradero de armas.Contactos.-Indica (1) (6) .-(DD)
4.4.73	Doc. 687 FF. CC Nro.785	Indica lo mismo que el documento 1020. Indica (5) (OO)
9/VI/973	D.1225 RM4	.-Permanece detenido en el RegIC.N°7.-(J).-
6/2/73	D.227 SUMI RM4	- Es designado por "FRUCTUOSO"(SIMON BERRETA HERNANDEZ) como encargado del Sector Servicios, dependiendo directamente de Montevideo.- Su enlace era EDDY BENAS, Traslada a su taller armas del mismo para ocultarlas, enterrándolas en un pozo.-(J)

Fs 1

JUNTA DE COMANDANTES EN JEFE
S. I. D.

153150-8

Dep. I Secc. I
Sub Secc. A/N
Ficha Nro. 1/3/78 Confec.

VILLALBA — Apellidos
Mario — Nombres

DOCUMENTOS: C/C KCB-6176 — Serie Nro. — C/I. ..... — Nro. Dpto.

OTROS DOC. ..... — Pasaporte Lib. Enrol. etc.

NACIMIENTO: ..... — Fecha Lugar

DOMICILIO: Washington — Calle Nro. Teléf. — Paysandú — Ciudad o Localidad

PROFESION U OCUPACION: Carpintero

LUGAR: ..... CARGO: .....

IDEOLOGIA POLITICA: ..... CLASIFICACION: .....

DATOS COMPLEMENTARIOS: ..... — Est. Civil [redacted] Cónyuge Hijos

..... — Otros familiares

fa 2

Fecha	Documentos	153150 ANTECEDENTES A REGISTRAR
26/5/76	D.0723	-Afiliado al Partido Comunista Nº9066 desde el 12.11.58. Eval.B-1(K).-
26.8.81	---------	Se contestó Memo(A)Nº844/80 para F.N.N. (BB)

[redacted] 22/3/79

J. C. J.

Dpto. 1

153150

F 3

Apellidos VILLALBA

Nombres Mario

Documentos: AFILIADO AL PARTIDO COMUNISTA Nº9066

Ant. Secc. A B C D E G V

☐ ☐ ☐ ☐ ☐ ☐ ☐

Secreto

153150 **ANTECEDENTES** 654

DOCUMENTO: CC-KCB-6176

DOMICILIO: Washington - Paysandú

PROFESION: Carpintero

Doc.0723-26/5/76-Eval.B-1(K).-

SERVICIO DE INFORMACION
DE DEFENSA
Dep. I

I.V. 453151-6

MINISTERIO DE DEFENSA NACIONAL
SERVICIO DE INFORMACIÓN DE DEFENSA
M/F

E1
..... Sección
Act. Ant. Nac.
Ficha N[redacted]

Nombres y Apellidos: VILLALBA Marta

Fecha de Nacimiento: .....

Lugar de Nacimiento: .....
(País - Ciudad o Localidad - etc.)

Cred. Cív.: Serie ..... Nº ..... Ced. Identidad: .....

Otros documentos: .....
(Pasaporte — Libreta Enrolam. — etc.)

FOTO

Domicilio: .....
(Ciudad o Localidad) (Calle) Nº Teléf

Filiación

Edad aparente ..... Color del Cutis .....

Color del Cabello ..... Estatura Aproximada .....

Complexión ..... Aspecto Social .....

Señas particulares .....

.....

Ficha confeccionada en Montevideo el 8 de noviembre de 1965.

Fórm. 1

153151

F52

ACTIVIDADES

(1) **Laborales:** Profesión Maestra Lugar de trabajo .....

Cargo ..... Antigüedad .....

Otras Actividades .....

(2) **Políticas:** Ideología ..... Actuación .....

Antecedentes .....

Antecedentes familiares .....

(3) **Sociales:** Estado Civil ..... Religión ..... Figuración .....

Grado Instrucción ..... Lugares que frecuenta .....

(4) **Económicas:** Situación ..... Capital aprox. ..... Vehículo .....
marca y Nº

Otros datos .....

Datos Complementarios .....

Apreciación Personal Gral. .....

VILLALBA Marta. F 8

FICHA COMPLEMENTARIA

Documento		153151 ANTECEDENTES
Fecha	**Origen**	
Julio 1965	71/1	-Figura en la nómina de pre-candidatos para integrar el Comité Ejecutivo de la Federación Nacional de Profesores (Trinidad).- F-6
11-XI-966	B-75 D-630	-Figura en un llamamiento a apoyar al "FRENTE IZQUIERDA DE LIBERACION" y a votar sus listas en las elecciones correspondientes al año en curso, llamamiento éste que es formulado por los trabajadores de la cultura de dicho frente.- PRENSA
29.2.84	. . . . .	Se contestó en Memo(A) Nº 333/84 para Dpto.C-2/ ES.MA.CO..- (UU)

SERVICIO DE INTELIGENCIA
División I
(Seguridad)

MINISTERIO DE DEFENSA NACIONAL
VICIO DE INFORMACION DE DEFENSA
M/F
153152-4

Fs-1
Sección «A»
Act. Ant. Nac.
Ficha N.º ~~0414~~

Nombres y Apellidos: VILLALBA Mauricio

VARIOS

Foto

Fecha de Nacimiento:

Lugar de Nacimiento:
(País - Ciudad o Localidad - etc.)

Cred. Civ.: Serie N.º Ced. Identidad:

Otros documentos:
(Pasaporte - Libreta Enrolam. - etc.)

Domicilio:
(Ciudad o Localidad) (Calle) (N.º) (Telef.)

Filiación
- Edad Aparente Color del Cutis
- Color del Cabello Estatura Aproximada
- Complexión Aspecto Social
- Señas particulares

Ficha confeccionada en Montevideo el 05 de setiembre de 1963.-

153152 652

ACTIVIDADES

(1) Laborales: Profesión ..... Lugar de trabajo .....

Cargo ..... Antigüedad .....

Otras Actividades .....

.....

(2) Políticas: Ideología ..... Actuación .....

Antecedentes Firmó manifiesto anti-imperialista.El Popular del 8.VI.962.-

Antecedentes familiares .....

(3) Sociales: Estado Civil ..... Religión ..... Figuración .....

Grado Instrucción ..... Lugares que frecuenta .....

(4) Económicas: Situación ..... Capital aprox. ..... Vehículo .....
marca y N.o

Otros datos .....

Datos Complementarios .....

Apreciación Personal Gral. .....

.....

.....

FECHA	DOCUMENTOS	153152 ANTECEDENTES A REGISTRAR	F 53
8.VI.62 "EL POPULAR" D-1564/80		-Suscribe un Manifiesto de Profesionales, Intelectuales, Artistas, Estudiantes, Trabajadores; que se Pronuncian por un Frente de las Fuerzas Democráticas y Antimperialistas, sin exclusiones.-(J).-	

31/5/76.-

Fs 1

JUNTA DE COMANDANTES EN JEFE

S. I. D.

153153-2

Dep. I Secc. I

Sub Secc. A/N

Ficha Nro. ____ Confec.____

VILLALBA (Apellidos) Miguel (Nombres)

DOCUMENTOS: C/C BVA 17061 (Serie Nro.) C/I. ____ (Nro. Dpto.)

OTROS DOC. ____ (Pasaporte Lib. Enrol. etc.)

NACIMIENTO: 22 años (Fecha) Oriental. (Lugar)

DOMICILIO: Julián Laguna 5267 entre Doquerón y Faraminán (Calle Nro. Teléf.) Mdeo. (Ciudad o Localidad)

PROFESION U OCUPACION: Ind. Curtiembre. Cuero

LUGAR: CUNECO CARGO: ____

IDEOLOGIA POLITICA: Comunista. CLASIFICACION: ____

DATOS COMPLEMENTARIOS: ____ (Est. Civil Cónyuge Hijos)

Otros familiares

57

Fecha	Documentos	153153 ANTECEDENTES A REGISTRAR
D-0001	8.1.76	Afiliado al Partido Comunista.- Microfilm incautado a RODNEY ARISMENDI.- Eval. B-2.- (S).-
17-4-74	Doc.1776	-Indica lo misma que el documento anterior. Eval.B-2 (V)
01.5.81	- - - - -	-Se cont.en Memo.(A) Nº635 a la B.E.III.(PP).-

J. C. J. ANTINACIONAL 6.7.76

Dpto. 1 153153 fs 3

Apellidos VILLALBA

Nombres Miguel

Documentos C.C.BVA 17061 - Ind.Curtiembre.Cuero

Afil.PC.Nº(ileg)"CUNEO"

Ant, Secc: A B C D E G V

[X] [ ] [ ] [ ] [ ] [ ] [ ]

Secreto

153153 **ANTECEDENTES** Fs 4

Doc.0001/76.-(U) ~~Eval. B-2.~~

Edad: 22 años.-

Fecha de Ingreso: Ile..

Dom: Julián Laguna 5267 entre Doquerón y Faramiñán (MDEO).

Doc: BVA 17061

Dep. I

153154-0

Ficha Nº [redacted]

Foto

Nombres y Apellidos: VILLALBA Miguel

Fecha y Lugar Nac.: .....

Cred. Cív.: Serie ..... Nº ..... Ced. Identidad: .....

Otros documentos: .....
(Pasaporte - Libreta Enrolam. - etc.)

Domicilio: .....
(Ciudad o Localidad) (Calle) (Nº) (Teléf.

Profesión: Trabajador textil

Cargo y Lugar: "ILDU"

Ideol. Política: ..... Actuación: .....

Datos Complementarios: .....

Apreciación General: .....

.....

Ficha confeccionada: 12-4-66

Fecha	Origen	Antecedentes 153154
31-3-66	El Popular	-Firmante de la reforma popular.- 52

ANTINACIONAL 6.7.76

J. C. J.

Dpto. 1

153154

Apellidos VILLALBA

Nombres Miguel

Documentos Encolador.Ind.Textil.-Afil.PC.Nº11399

Ant, Secc:	A	B	C	D	E	G	V
	X						

Secreto

ANTINACIONAL 6.7.76

J. C. J.

Dpto. 1

153154

Apellidos VILLALBA

Nombres Miguel

Documentos Encolador.Ind.Textil.-Afil.PC.Nº11399

Ant, Secc:	A	B	C	D	E	G	V
	X						

Secreto

153154 **ANTECEDENTES** 85-4

Doc.0001/76.-(U) Eval. B-2.-

Edad: 22 años - Or.

Fecha de Ingreso: 23/5/60

Dom: Monte Caseros 3225

Doc: SI

31.5.76.-

651

JUNTA DE COMANDANTES EN JEFE 153155-7
S. I. D.

Dep. I Secc. I
Sub Secc. A/N
Ficha Nro. ____ Confec. ____

VILLALBA — Apellidos
Miguel ARCANGEL — Nombres

DOCUMENTOS: C/C ____ (Serie / Nro.) C/I. ____ (Nro. / Dpto.)

OTROS DOC. ____ (Pasaporte / Lib. Enrol. / etc.)

NACIMIENTO: 48 años (1969) — Fecha
Oriental — Lugar

DOMICILIO: 25 de Mayo entre Castro.... — Calle / Nro. / Teléf.
Soriano — Ciudad o Localidad

PROFESION U OCUPACION: Textil

LUGAR: "LINO-TEXTIL" CARGO: ____

IDEOLOGIA POLITICA: Comunista CLASIFICACION: ____

DATOS COMPLEMENTARIOS: ____
Est. Civil / Cónyuge / Hijos

Otros familiares

Fs.2.

Fecha	Documentos	153155 ANTECEDENTES A REGISTRAR
8.1.76	D-0001	Afiliado al Partido Comunista. Nfecha de ingreso 23.3.69.- Microfilm incautado a RODNEY ARISMENDI.-Eval.B-2.-(S).-
01.5.81	- - - -	Se cont. en Memo(A) Nº635/81 al D.E.III.- (PP).-

ANTINACIONAL 6.7.76

J. C. J.

Dpto. 1 153155 53

Apellidos VILLALBA

Nombres Miguel

Documentos: Textil "LINO TEXTIL" - Afil.PC.Nº(ilegible).

Ant, Secc: A B C D E G V

[X] [ ] [ ] [ ] [ ] [ ] [ ]

Secreto

15 I 55 **ANTECEDENTES** Fs-1.

Doc.0001/76.-(U)

Eval. B-2.

Edad: 48 añ s - Or.

Fecha de Ingreso 26/3/69

Dom: 25 de Mayo entre Castro (SORIANO)

DOC: Ilegible.-

J. C. J. 153155 65-5

Dpto. 1

Apellidos VILLALBA

Nombres Miguel Arcángel

Documentos: C.C.: MCA 10741

Ant, Secc.	A	B	C	D	E	G	V
	X						

Secreto

153155 **ANTECEDENTES**

FS6

17.5.76 Doc. 0689 Eval. B-1.- (S).-

Edad: 40 años

Dom.: 25 de Mayo y A. Chevestre - N. Palmira

Ocup.: Textil - LINO TEXTIL

Afil. No.: 37278

F. de Ing.: 26.3.69

FS 1

JUNTA DE COMANDANTES EN JEFE
S. I. D.

153156-5

Dep. I Secc. I
Sub Secc. A/N
Ficha Nro. ..... Confec. 22-9-78

VILLALBA — Apellidos
Miguel — Nombres

DOCUMENTOS: C/C BVB 17715 (Serie / Nro.) C/I. ..... (Nro. / Dpto.)

OTROS DOC. ..... (Pasaporte / Lib. Enrol. / etc.)

NACIMIENTO: 50 años en 1967 (Fecha / Lugar)

DOMICILIO: Santa lúcia 1475 (Calle / Nro. / Teléf. / Ciudad o Localidad)

PROFESION U OCUPACION: Jornalero

LUGAR: ..... CARGO: .....

IDEOLOGIA POLITICA: ..... CLASIFICACION: .....

DATOS COMPLEMENTARIOS: ..... (Est. Civil / Cónyuge / Hijos)

..... (Otros familiares)

Fs-2

Fecha	Documentos	153156 ANTECEDENTES A REGISTRAR
17-4-74	Doc.1776	-Afiliado al Partido Comunista con el Nº29536,fecha de ingreso:27-11-67.(Microfilm Incautado a Rodney Arismendi) Eval.B-2 (V)
01.5.81	- - - - -	Se cont.en Memo.(A) nº635 a la D.E.III.-(PP).-

ANTINACIONAL 6.7.76

J. C. J.

Dpto. 1 153156

Apellidos VILLALBA

Nombres Miguel

Documentos: C.C. BVB 17715 -Jornalero- Afil.P.C. Nº29536

Ant, Secc:	A	B	C	D	E	G	V
	X						

Secreto

153156 **ANTECEDENTES** FSH

Doc.0001/76.-(U) Eval. B-2.-

Edad: 50 años - Or.

Fecha de ingreso al P.C.: 27/11/67

Dom: Santa Lucía 4175 y Mariano Sagasta

MINISTERIO DE DEFENSA NACIONAL

S. I. D. 153157-3

6 SET 1974 Fs 1

Dep. I Secc. I

Sub - Secc. G

Ficha Nro.____ Confec.____

VILLALBA SILVA — Milton

Apellidos — Nombres

DOCUMENTOS: C/C.____ (Serie / Nro.) C/I. 1.052.371 (Nro. / Dpto.)

OTROS DOC.____ (Pasaporte / Lib. Enrol. / etc.)

NACIMIENTO:____ (Fecha / Lugar)

DOMICILIO: Monte Caseros 2900 — Teléf. — Montevideo

Calle / Nro. / Teléf. / Ciudad o Localidad

PROFESION U OCUPACION: Empleado

LUGAR: PLUNA CARGO: Administrativo

IDEOLOGIA POLITICA:____ CLASIFICACION: Dirigente

DATOS COMPLEMENTARIOS:____ (Est. Civil / Conyuge / Hijos)

Otros familiares

Fecha	Documentos	153157 ANTECEDENTES A REGISTRAR 95-2
1.7.73	1649	Figura en lista de personal de PIUNA sindicado como agitador. Evaluación A_1. (K)
9.7.75	842	Integrante del Consejo Directivo de la Organización de Funcionarios de PLUNA (O.F.P.) (Evaluación A-1) (K)

Ficha confeccionada el dia 19 de octubre de 1972

65 1

MINISTERIO DE DEFENSA NACIONAL
S. I. D.

153159-1

Dep. I Secc. I
Sub-Secc. A/N
Ficha Nro..... Confec. .....

VILLALBA (Apellidos) Miguel (Nombres)

DOCUMENTOS: C/C. ..... (Serie / Nro.) C/I. ..... (Nro. / Dpto.)

OTROS DOC. ..... (Pasaporte / Lib. Enrol. / etc.)

NACIMIENTO: ..... (Fecha / Lugar)

DOMICILIO: ..... (Calle / Nro. / Teléf. / Ciudad o Localidad)

PROFESION U OCUPACION: .....

LUGAR: ..... CARGO: .....

IDEOLOGIA POLITICA: ..... CLASIFICACION: Socialista

DATOS COMPLEMENTARIOS: ..... (Est. Civil / Hijos)

..... (Otros familiares)

Fecha	Documentos	153158 ANTECEDENTES A REGISTRAR 8-2
Nov. 1971	Lista 190 Lavalleja.	Figura como 5to. Titular a la Junta Departamental en las Elecciones Nacionales de 1971. (R)
1971.	Lista 1808.	Candidato como 5to.titular a la Junta Departamental por el dpto.de Lavalleja sub lema Frente del Pueblo(SS)
01.5.81	- - - - -	-Se contestó en Memo.(A) Nº 635/81 a la D.E.III.-(PP).-

SERVICIO DE INFORMACION
DE DEFENSA
Dep. 1

5.3

153158 Confeccionado el 21.2.73

V A R I O S

FOTO

Apellidos VILLALBA

Nombres Miguel

Fecha de Nacimiento

Lugar de Nacimiento

Est. Civil

Cred. Cívica Céd. Identidad

Otros Documentos

Ocupación

Padre

Madre

Domicilio Ciudad

Otros datos

Imp. CHIESA Hnos. Ltda. 4.000 - 11 - 72

FS-4.

FICHA COMPLEMENTARIA

DOCUMENTO		ANTECEDENTES
Fecha	Origen	153158
NOV.1971	LISTA 988 PDC F.A	Candidato como 5.titular alla Junta Departamental por el dpto.de Lavalleja sub lema Frente de Lavalleja(SS)

MINISTERIO DE DEFENSA NACIONAL

S. I. D.

153159-9

Dep. 1 Secc. 1

FS 1 Sub-Secc. G

Ficha Nº ..... Confec. 26 OCT. 1960

VILLALBA Miguel Angel

Apellidos Nombres

DOCUMENTOS: C|C ..... C|I .....

Serie Nº Nº Dpto.

OTROS DOC.: .....

Pasaporte Lib. Enrol. etc.

NACIMIENTO: .....

Fecha Lugar

DOMICILIO: .....

Calle Nº Telef. Ciudad o Localidad

PROFESION U OCUPACION: Músico

LUGAR: ..... CARGO .....

IDEOLOGIA POLITICA ..... CLASIFICACION .....

DATOS COMPLEMENTARIOS .....

Est. Civil Conyuge Hijos

otros familiares

FECHA	DOCUMENTOS	153159 ANTECEDENTES A REGISTRAR	Fs 2
24 .IX. 53. a.	Justicia.-	Secretario de la Asociación Uruguaya de Músicos .-	

JUNTA DE COMANDANTES EN JEFE

S. I. D.

153160-7

DEP. VI V SECC. I

SUB SECC. A/N

FICHA Nº ..... CONFEC. 23.1.80

VILLALBA QUINTERES — Apellidos

MIGUEL ANGEL — Nombres

DOCUMENTOS: C/C ..... Nº ..... Dpto. C/I. 23.068 Serie Nº

OTROS DOC. ..... Pasaporte Li. Enrol etc.

NACIMIENTO: ..... Fecha Lugar

DOMICILIO: 26 de Marzo 1181 Apto. 3. P.1 ..... Montevideo
Calle Nº Teléf. Ciudad o Localidad

PROFESION U OCUPACION: Suplementos

LUGAR: EL DIARIO LA MAÑANA CARGO: Diagramador

IDEOLOGIA POLITICA: ..... CLASIFICACION: .....

DATOS COMPLEMENTARIOS: ..... Est. Civil Cónyuge Hijos

..... Otros familiares

FOTO

FS-2

FECHA	DOCUMENTOS	153160 ANTECEDENTES A REGISTRAR
Ene.80	DNII	-Sin antecedentes.
22/4/82	a 14008	Indice de los fichetones.- (FE)

Imp. Nacional 1933/79

MINISTERIO DE DEFENSA NACIONAL
SERVICIO DE INFORMACION DE DEFENSA
M/F

FICHA COMPLEMENTARIA

[redacted]

Documento			Antecedentes
Nº	Fecha	Origen	

153161-5

Ficha No._____Confeccionada el 5/VII/966

Apellidos: VILLALBA

Nombres: Milka

Fs. 2

FICHA COMPLEMENTARIA

Documento			153161 Antecedentes
Nº	Fecha	Origen	
75/2342	4/XI/965		-En el diario "El Popular" de la fecha se publica un manifiesto de solidaridad con Julio Arismga, el cual la reseñada es uno de los firmantes, como funcionaria docentes, Administrativos y personal de Servicio del Institute de Enseñanza de Mecánicas y Electrotenia de la Universidad del Trabajo del Uruguay.-
	12.4.80	.....	Se contestó C.H.C.P. Nº2470/78 de la Secc.9a.de Montevideo a nombre de VILLALBA de DEL GIACCO SILVA, Milka Nelly.-(i).-

MINISTERIO DE DEFENSA NACIONAL
S. I. D.

61

Dep. I Secc I
Sub-Secc. **A/N**
Ficha No..... Confec.....

VILLALBA 153162-3 HILTON J.
Apellidos Nombres

20/X/71.

DOCUMENTOS: C/C ..... C/I .....
Serie N.o N.o Dpto.

OTROS DOC. .....
Pasaporte Lib Fmol. etc.

NACIMIENTO .....
Fecha Lugar

DOMICILIO: .....
Calle N.o Teléf. Ciudad o Localidad

PROFESION U OCUPACION: BANCARIO (Minas de Corrales).

LUGAR: ..... CARGO: .....

IDEOLOGIA POLITICA ..... CLASIFICACION .....

DATOS COMPLEMENTARIOS .....
Est. Civil Conyuge Hijos

Otros familiares

Fecha	Documentos	153162 ANTECEDENTES A REGISTRAR
1971	B-77 D-10	Su nombre aparece en un documento incautado a un sedicioso (Y).

FS-2

S-1

JUNTA DE COMANDANTES EN JEFE 153163-1

S. I. D.

Dep. I Secc. I

Sub Secc. A/N

Ficha Nro. _____ Confec. 6-9-78

VILLALBA Nelida Ester

Apellidos Nombres

DOCUMENTOS: C/C ..... C/I. .....

Serie Nro. Nro. Dpto.

OTROS DOC. .....

Pasaporte Lib. Enrol. etc.

NACIMIENTO: .....

Fecha Lugar

DOMICILIO: Nuevo Berlín Río Negro

Calle Nro. Teléf. Ciudad o Localidad

PROFESION U OCUPACION: Labores

LUGAR: ..... CARGO: .....

IDEOLOGIA POLITICA: ..... CLASIFICACION: .....

DATOS COMPLEMENTARIOS: .....

Est. Civil Cónyuge Hijos

Otros familiares

FSR 2

Fecha	Documentos	153163 ANTECEDENTES A REGISTRAR
4-6-76	Doc.0774	-Afiliado al Partido Comunista con el N°6147,fecha de ingreso:4-10-57.Secc.N.Berlín. Eval.B-1 (V)

29.5.76.-

B.1

JUNTA DE COMANDANTES EN JEFE
S. I. D.

153164-9

Dep. I Secc. 1
Sub Secc. A/N
Ficha Nro. ..... Confec.....

VILLALBA VENTURA — Apellidos
Nelly — Nombres

DOCUMENTOS: C/C BAA 15745 — Serie Nro. — C/I. ..... — Nro. Dpto.

OTROS DOC. ..... — Pasaporte Lib. Enrol. etc.

NACIMIENTO: 26 años (1962). — Fecha
Oriental — Lugar

DOMICILIO: Rimal 3822 entre Nicelás Piaggie y Melitón Genzáles — Calle Nro. Teléf. Ciudad o Localidad

PROFESION U OCUPACION: Tabacalera

LUGAR: ..... CARGO: .....

IDEOLOGIA POLITICA: Comunista. CLASIFICACION: .....

DATOS COMPLEMENTARIOS: ..... — Est. Civil Cónyuge Hijos

..... — Otros familiares

B5.2.

Fecha	Documentos	153164 ANTECEDENTES A REGISTRAR
8.1.76	D-0001	Afiliada al Partido Comunista Nro.17534,fecha de ingreso 12.4.62.-Microfilm incautado a RODNEY ARISMENDI.-Eval. B-2.-(S).-
17-4-74	Doc.1776	-Indica lo mismo que el Documento anterior. Eval.B-2 (V)

J. C. J. ANTINACIONAL 6.7.76

Dpto. 1 153164 F53

Apellidos VILLALBA VENTURA

Nombres Nelly

Documentos C.C. BAA 15745 - Tabacalera - Afil. a

PC.Nº17534

Ant, Secc:	A	B	C	D	E	G	V
	X						

Secreto

153164 **ANTECEDENTES** 65-4

Doc.0001/76.-(U) Eval. B-2.-

Edad: 26 años - Or.

Fecha de Ingreso: 12/4/62

Dom: Rimal 3822 entre Nicolás Piaggio y Melitón González.-

15-1

31.5.76.-

JUNTA DE COMANDANTES EN JEFE
S. I. D.

153165-6

Dep. I Secc. I
Sub Secc. A/N
Ficha Nro. ____ Confec. ____

VILLALBA de GONZALEZ — Nelly Emilia.
Apellidos — Nombres

DOCUMENTOS: C/C BBB 16417 C/I. ____
Serie Nro. Nro. Dpto.

OTROS DOC. ____
Pasaporte Lib. Enról. etc.

NACIMIENTO: 31 años (1965) Oriental
Fecha Lugar

DOMICILIO: Manuel Acuña 3127 entre Marcos Saloedo y Puntas de Soto.
Calle Nro. Teléf. Ciudad o Localidad

PROFESION U OCUPACION: Ama de casa

LUGAR: ____ CARGO: ____

IDEOLOGIA POLITICA: Comunista. CLASIFICACION: ____

DATOS COMPLEMENTARIOS: ____
Est. Civil [redacted] Cónyuge Hijos

Otros familiares

62.

Fecha	Documentos	153165 ANTECEDENTES A REGISTRAR
8.1.76	D-0001	Afiliada al partido Comunista Nro....021, fecha de ingreso 28.9.65. Microfilm incautado a RODNEY ARISMENDI.-Eval.B-2.-(S).-
47-4-74	Doc.1776	-Indica lo mismo que el documento anterior,agrega Numero de afiliado.N°24021.Eval.B-2 (V)

J. C. J. ANTINACIONAL 6.7.76

Dpto. 1 153165 Fs-3

Apellidos VILLALBA de GONZALEZ

Nombres Nelly Emilia

Documentos C.C. BBB 16417 - Ama de casa - Afil. al PC.Nº24021

Ant, Secc: A B C D E G V

[x] [ ] [ ] [ ] [ ] [ ] [ ]

Secreto

153165 **ANTECEDENTES** Fs. 4.

Doc.0001/76.-(U) Eval. B-2.-

Edad: 31 años - Or.

Fecha de Ingreso: 28/9/65

Dom: Manuel Acuña 3127 entre Marcos Saloedo y Puntas de Soto.-

FS-1

JUNTA DE COMANDANTES EN JEFE
S. I. D.

15?166-4

Dep. I Secc. I
Sub Secc. A/N
Ficha Nro. ____ Confec. 9-10-78

VILLALBA CASAS — Apellidos
Néstor Alberto — Nombres

DOCUMENTOS: C/C ..... (Serie / Nro.) C/I. ..... (Nro. / Dpto.)

OTROS DOC. ..... (Pasaporte / Lib. Enrol. / etc.)

NACIMIENTO: ..... (Fecha / Lugar)

DOMICILIO: Santa Lucia 4472(Km 110.Pan de Azucar) (Calle / Nro. / Teléf. / Ciudad o Localidad)

PROFESION U OCUPACION: FOTOGRAFO

LUGAR: ..... CARGO: .....

IDEOLOGIA POLITICA: ..... CLASIFICACION: .....

DATOS COMPLEMENTARIOS: ..... (Est. Civil / Cónyuge / Hijos)

Otros familiares.

Fs 2

Fecha	Documentos	153166 ANTECEDENTES A REGISTRAR
4-10-78	Doc.1036 (0100)	-Afiliado al Partido Comunista con el Nº44618,fecha de ingreso:19-2-70.(Según carné de afiliado,incautado por las FF.CC.) Eval.A-1 (V)

Confeccionada el 24/IV/73

61

MINISTERIO DE DEFENSA NACIONAL
S. I. D.

153167-2

Dep. 1 Sec. 1
Sub-Secc. A/N
Ficha Nº_____ Confec._____

VILLALBA (Apellidos) Nestor R. (Nombres)

DOCUMENTOS: C/C. _____ (Serie / Nro.) C/I _____ (Nro. / Dpto.)

OTROS DOC. _____ (Pasaporte / Lib. Enrol. / etc.)

NACIMIENTO: _____ (Fecha / Lugar)

DOMICILIO: Nueva Carrara (Calle) _____ (Nro.) _____ (Teléf.) Maldonado (Ciudad o Localidad)

PROFESION U OCUPACION: _____

LUGAR: _____ CARGO: _____

IDEOLOGIA POLITICA: _____ CLASIFICACION: _____

DATOS COMPLEMENTARIOS: _____ (Est. Civil / Cónyuge / Hijos)

_____ (Otros familiares)

f52

Fecha	Documentos	153167 ANTECEDENTES A REGISTRAR
1970.	Inf. Direc. Hoja Nº 8	Figura en una relación de personas que reciben el Libro "Recopilación Documental de la Reunión del Comité Ejecutive de la F.M.J.D.".(R)

SERVICIO DE INTELIGENCIA
División I
(Seguridad)

MINISTERIO DE DEFENSA NACIONAL
SERVICIO DE INFORMACION DE DEFENSA
M/F
153168-

Sección A 651
Act. Ant. Nac.
Ficha N [redacted]

Nombres y Apellidos: VILLALBA, Nilda Esther

Fecha de Nacimiento:

Lugar de Nacimiento:
(País - Ciudad o Localidad - etc.)

Cred. Civ.: Serie N.º Ced. Identidad:

Otros documentos:
(Pasaporte - Libreta Enrolam. - etc.)

Foto

Domicilio:
(Ciudad o Localidad) (Calle) (N.º) (Telef.)

Filiación
- Edad Aparente Color del Cutis
- Color del Cabello Estatura Aproximada
- Complexión Aspecto Social
- Señas particulares

Ficha confeccionada en Montevideo el 30 de mayo de 1963.-

153168

95-2

ACTIVIDADES

(1) Laborales: Profesión ..... Lugar de trabajo .....

Cargo ..... Antigüedad .....

Otras Actividades .....

.....

(2) Políticas: Ideología Comunista ..... Actuación .....

Antecedentes 98avo.Titular a-la Junta Departamental de Paysandú en las Listas del FIDEL, de las Elecciones de 1962.-

Antecedentes familiares .....

(3) Sociales: Estado Civil ..... Religión ..... Figuración .....

Grado Instrucción ..... Lugares que frecuenta .....

(4) Económicas: Situación ..... Capital aprox. ..... Vehículo ..... marca y N.o

Otros datos .....

Datos Complementarios .....

Apreciación Personal Gral. .....

.....

.....

División I
(Seguridad)

SERVICIO DE INFORMACION DE DEFENSA

I.C. 153169-8

Gremios

Ficha N.° [redacted] 15-1

Foto

Nombres y Apellidos: VILLALBA [illegible] Norma

Fecha y Lugar Nac.: .....

Cred. Civ.: Serie ..... N.° ..... Ced. Identidad: .....

Otros documentos: .....
(Pasaporte - Libreta Enrolam. - etc.)

Domicilio: Misiones y Prestes (DOLORES)
(Ciudad o Localidad) (Calle) (N.o) (Telef.)

Profesión: Funcionario de UTE

Cargo y Lugar: (DOLORES)

Ideol. Política: ..... Actuación: DIRIGENTE

Datos Complementarios: .....

Apreciación General: .....

[redacted]

Ficha confeccionada MONTEVIDEO 26 de Julio de 1963.

Fecha	Origen	153169	85.2
5/9/962.	Div.I.	Delegado de la agrupación UTE de esa Localidad (DOLORES).-	

SERVICIO DE INTELIGENCIA
División I
(Seguridad)

MINISTERIO DE DEFENSA NACIONAL
SERVICIO DE INFORMACION DE DEFENSA
M/F
I 153170-6

Sección 15-1
Act. Ant. Nac.
Ficha N. [redacted]

Nombres y Apellidos: VILLALBA ACOSTA (1) Olegario

Fecha de Nacimiento: 50 años (5/XI/1922) (2)

Lugar de Nacimiento: Minas (3)
(País - Ciudad o Localidad - etc.)

Cred. Civ.: Serie ..... N.º ..... Ced. Identidad: .....

Otros documentos: .....
(Pasaporte - Libreta Enrolam. - etc.)

Foto

Domicilio: Sarandí 671 (4)
(Ciudad o Localidad) (Calle) (N.º) (Telef.)

Filiación
- Edad Aparente ..... Color del Cutis .....
- Color del Cabello ..... Estatura Aproximada .....
- Complexión ..... Aspecto Social .....
- Señas particulares .....

Ficha confeccionada en Montevideo 134522 el 21 de enero de 1964.-

953170 Fs. 2

ACTIVIDADES

(1) **Laborales:** Profesión Maestro Lugar de trabajo Esc. Rur. 1 Nº 50 La Plata

Cargo Director Antigüedad

Otras Actividades Profesor del Liceo de Minas.

Integrante del personal del Liceo departamental de Lavalleja.-

(2) **Políticas:** Ideología Unión Popular Actuación

Antecedentes Firmante de un manifiesto de la Unión Popular. Marcha del 23-XI-962.- B-75-(1)-D-27.-

Antecedentes familiares

(3) **Sociales:** Estado Civil Casado (5) Religión Figuración

Grado Instrucción Lugares que frecuenta

(4) **Económicas:** Situación Capital aprox. Vehículo marca y N.o

Otros datos

Datos Complementarios

Apreciación Personal Gral.

FICHA COMPLEMENTARIA VILLALBA, Olegario.-

Documento		153170 Antecedentes Fs 3
Fecha	Origen	
8-VI-1964.	B-28-D-25.-	- Sindicado como de conocida tendencia izquierdista.- Profesor.- Evaluación A-2.
	B-15-(1)-D-6.-	- Profesor de "Casa de Amigos del Arte", donde se dictan clases de pintura, orfebrería y manualidades.- Este Centro está ubicado en las Calles Garibaldi y Oficial 80, de la Ciudad de Minas.-
6/VII/964.	B-28-D-32.-	- En la fecha interviene en una 2da.Asamblea parcial con el fín de rectificar lo acordado por la Asamblea General de la Asociación de Profesores dd Minas,en lo relativo al paro decretado por la intergremial de administrativos y docentes de Enseñanza Secundaria.-En la misma se resolvió la adhesión y realizar una declaración pública en la que se solidarizan con el paro y que fué publicada por la prensa local.-
5-X-964	B-28-D-38	-Salió triunfador en un concurso realizadp recientemente para proveer cargos de Profesor de Dibujo en distintos liceos del País.-
5/VIII/964.	B-28-D-46.-	-Activista de izquierda.-Director de la Escuela Rural Nº50 paraje"La Plata"del Depto de Lavalleja.
4/XI/964.	B-28-D-49.-	-Profesor del Liceo Departamental de Minas.-

FICHA COMPLEMENTARIA

Documento		153170 Antecedentes 854
Fecha	Origen	
1º-Jun-965.	P-22-D-17.-	= El 8 de mayo del año en curso, se realizaron las elecciones de autoridades para integrar la Comisión Directiva de la Agremiación de Maestros de Lavalleja, para el período 1965 a 1967, habiéndose presentado las Listas Nº 1 y 2 comprobándose que en ambas figura el reseñado como Titular o Suplente.-
4/X/965	28/4	El reseñado es integrante del personal docente y administrativo del liceo departamental de Lavalleja. Sindicado como de ideología Izquierdista.-
11-XI-966	B-75 D-630	Figura en un llamamiento a apoyar al "FRENTE IZQUIERDA DE LIBERACION" y a votar sus listas en las elecciones correspondientes al año en curso, llamamiento éste que es formulado por los trabajadores de la cultura de dicho frente.-
1962.	Lista 4190 U.P.	.-2º Titular a la Junta Electoral de Lavalleja.-
01.5.81	- - - - - - -	Se cont. en Memo. (A) Nº635/81 a la D.E.III.-(PP)

VILLAIBA ACOSTA , OLEGARIO

FECHA	DOCUMENTOS	153170 ANTECEDENTES A REGISTRAR
29/8/73	2678	Ideología Comunista. Vida económica: moderada.-Indica: (1) a (5)-(J)
20.12.65.	B76. D.146.	-Figura en una relación de personas a quienes se identifican como elementos de izquierda del departamento de Lavalleja.-Evaluación F-6.- (JJ)

FECHA	DOCUMENTOS	ANTECEDENTES A REGISTRAR

F56

MINISTERIO DE DEFENSA NACIONAL Dep. I Secc. I

S. I. D. Sub-Secc. G F5-7

153170 Ficha N.o ..... Confec. 4/31

VILLALBA Acosta (1) Olegario
Apellidos Nombres

DOCUMENTOS: C/C SAA 7607 (2) C/I 8600 (3)
Serie N.o N.o Dpto.

OTROS DOC. .....
Pasaporte Lib. Enrol. etc.

NACIMIENTO .....
Fecha Lugar

DOMICILIO: .....
Calle N.o Teléf. Ciudad o Localidad

PROFESION U OCUPACION: Profesor de Dibujo (4)

LUGAR: Liceo de Lavalleja (5) CARGO: .....

IDEOLOGIA POLITICA COMUNISTA CLASIFICACION .....

DATOS COMPLEMENTARIOS .....
Est. Civil Conyuge Hijos

otros familiares

Documentos	ANTECEDENTES A REGISTRAR
	153170 458
26-2-71 B.77, D, 1 Ev. F-3.-	-Figura en una nómina de Profesores de Enseñanza Secundaria (Afiliados a la Gremial de Profesores de Montevideo y Federación Nacional de Profesores) vinculados a actividades de proselitismo y agitación subversiva o simpatizantes de las mismas, en los años 1965/66/67/68.- Docente de comprobada acción subversiva dentro de la Enseñanza.- Cadndidato del Fidel (1966).- (M).-
D. 307 7/4/77	-Figura en una relación de profesores que serían de tendencia izquierdista, contenida en un folleto publicado por la Federación Nacional de Profesores de Enseñanza Secundaria en ocasión de la elección de Consejeros que se llevó a cabo en la ciudad de Salto, en los días 29 y 30 de Julio, entre los años 1969/1972.-(Eval.A-1)(LL).-

VILLALBA, Olegario.-

FICHA COMPLEMENTARIA

Fs. 9

Documento		153170 ANTECEDENTES
Fecha	Origen	
6/7/64.-	B.28-D.32.-	Interviene en la fecha en una segunda Asamblea parcial con el fin de rectificar lo acordado por la Asamblea General de la Asociación de Profesores de Minas, en lo relativo al paro decretado por la Intergremial de Administrativos y Docentes de Enseñanza Secundaria. En la misma se resolvió la adhesión y realizar una declaración pública en la que se solidarizan con el paro y que fue publicada por la prensa local. Eval: A-2. (C).-
01.5.981	- - - - - -	Se cont.Memo.(A) Nº635/81 a la D.E.III.-(PP).-
25.05.82	D. 15210/176	Funcionario del CONAE que fue sumariado en aplicación del procedimiento disciplinario previsto en la Ordenanza No. 17. Destituído por R. I. No.35/95/76, de 7/10/76- Evaluación: A-1. Indica (1) (2)3(4) (5) (VL)

FICHA COMPLEMENTARIA Fs 10

Documento		153170 ANTECEDENTES
Fecha	Origen	

Fecha de confecionado 6/4/972

MINISTERIO DE DEFENSA NACIONAL
S. I. D.

153170

PE

Dep. I Sec. I
Sub-Secc. A/N
Ficha Nro..... Confec. .....

VILLALBA (Apellidos) OLEGARIO (Nombres)

DOCUMENTOS: C/C. ..... (Serie / Nro.) C/I. ..... (Nro. / Dpto.)

OTROS DOC. ..... (Pasaporte / Lib. Enrol. / etc.)

NACIMIENTO: ..... (Fecha / Lugar)

DOMICILIO: ..... (Calle / Nro. / Teléf. / Ciudad o Localidad)

PROFESION U OCUPACION: .....

LUGAR: ..... CARGO: .....

IDEOLOGIA POLITICA: ..... CLASIFICACION: .....

DATOS COMPLEMENTARIOS: ..... (Est. Civil / Conyuge / Hijos)

..... (Otros familiares)

Fecha	Documentos	153170 ANTECEDENTES A REGISTRAR Fs 12
20.3.972	D.404	Esta persona integra la lista de los colaboradores del "Mov.26 de Marzo" de la ciudad de Minas obtenida en el allanamiento del domicilio de la sediciosa María Ivonne Pio Campos.(NN)
01.5.81	- - - - -	Se cont. en Memo.(A) Nº635/81 a la D.E.III.(PP).-

JUNTA DE COMANDANTES EN JEFE

S. I. D. 153171-4

G5-1

Dep. I Secc. I

Sub Secc. A/N

Ficha Nº ..... Confec. 01.7.81

VILLALBA — Apellidos

Oscar — Nombres

DOCUMENTOS: C/C ..... (Serie / Nº) C/I. ..... (Nº / Dpto.)

OTROS DOC. ..... (Pasaporte / Lib. Enrol. / etc.)

NACIMIENTO: ..... (Fecha / Lugar)

DOMICILIO: ..... (Calle / Nº / Teléf. / Ciudad o Localidad)

PROFESION U OCUPACION: Municipal

LUGAR: ..... CARGO: .....

IDEOLOGIA POLITICA: ..... CLASIFICACION: .....

DATOS COMPLEMENTARIOS: ..... (Cónyuge / Est. Civil / Hijos)

Soltero

..... Otros familiares

Fs 2

Fecha	Documentos	153171 ANTECEDENTES A REGISTRAR
15.06.81	Doc.4927	-Secretario de Previsión y Asuntos Sociales de la Asociación de Empleados y Obreros Municipales por el período 1958/959. Delegado de los trabajadores de Usina Central de la Dirección de Limpieza del Consejo Deptal., el diario "El Popular" del 10.6.964 se refiere al titular con motivo de la ocupación de la Usina. Integra la Comisión Fiscal de ADEOM; por el período 1963/964. 11.9.969: El titular asistió en representación de "ADEOM" al 1er. Congreso de la C.N.T. realizado en el Palacio Peñarol entre el 15 y 18.5.969, integrando la Com. de "Organización".- (JJ)

Imp. Nacional 716/79

SERVICIO DE INTELIGENCIA
División I
(Seguridad)

MINISTERIO DE DEFENSA NACIONAL - SERVICIO DE INFORMACION DE DEFENSA
M/F
153172-2

Sección 65-1
Act. Ant. Nac.
Ficha N.º [redacted]

Nombres y Apellidos: VILLALBA, Oscar.-

Fecha de Nacimiento: 19 años(1960)

Lugar de Nacimiento: .....
(País - Ciudad o Localidad - etc.)

Foto

Cred. Civ.: Serie KCB N.º 7204(10) Ced. Identidad: .....

Otros documentos: .....
(Pasaporte - Libreta Enrolam. - etc.)

Domicilio: (1) Paysandú (Ciudad o Localidad) Nº4 (N.º) y Washington (Calle) (Telef.)

Filiación
- Edad Aparente ..... Color del Cutis .....
- Color del Cabello ..... Estatura Aproximada .....
- Complexión ..... Aspecto Social .....
- Señas particulares .....

13423

Ficha confeccionada en Montevideo, el 14 de julio de 1964.-

153172

52

ACTIVIDADES

(1) Laborales: Profesión Textil (2) Lugar de trabajo PAYLANA (3)

Cargo ..... Antigüedad .....

Otras Actividades .....

(2) Políticas: Ideología Comunista.- Actuación (2) U.J.C.

Antecedentes (3) Círculo "Zona Industrial"(UJC)-Carnet Nº1309-Ingresó: 10/1/59

Antecedentes familiares .....

(3) Sociales: Estado Civil ..... Religión ..... Figuración .....

Grado Instrucción ..... Lugares que frecuenta .....

(4) Económicas: Situación ..... Capital aprox. ..... Vehículo ..... marca y N.o

Otros datos .....

Datos Complementarios .....

Apreciación Personal Gral. .....

FICHA COMPLEMENTARIA VILLALBA, Oscar.-

Documento		53172 Antecedentes FS-3
Fecha	Origen	
3-VI-1964.	B-41-D-12.-	- Hizo uso de la palabra en un acto organizado por la Unión de Juventudes Comunistas, en apoyo a Cuba y contra el Latifundio.- El acto fué realizado en las Calles Misiones y Pastor de la Ciudad de Paysandú, el 22-V-1964.-
Año 1960.-	BM.-XI/XII	-Citado en página 2.-
" 1962.-	BM.-I/II	- " " " 18.-
III/1962	Mondel Nº161	Indica ① al ③
1971.-	Lista 2001 PAYSANDU.-	Candidato a 3er.suplente,del 27º lugar a la Junta Departamental,por el Depto.de Paysandú,para las elecciones de 1971.- (U)
26/5/76	D.0723	-Afiliado al Partido Comunista Nº13297 desde el 26/9/60.Indica del (1) al(4)

9.2.81

F5-1

JUNTA DE COMANDANTES EN JEFE VARIOS

Dep. I Secc. I

S. I. D. 153173-0

Sub Secc. A/N

Ficha Nº ..... Confec. .....

VILLALBA Oscar, J.-

Apellidos Nombres

DOCUMENTOS: C/C ..... C/I. .....

Serie Nº Nº Dpto.

OTROS DOC. .....

Pasaporte Lib. Enrol. etc.

NACIMIENTO: .....

Fecha Lugar

DOMICILIO: .....

Calle Nº Teléf. Ciudad o Localidad

PROFESION U OCUPACION: .....

LUGAR: ..... CARGO: .....

IDEOLOGIA POLITICA: Partido Nacional(1) CLASIFICACION: Lista MAB(SORIANO)(2)

DATOS COMPLEMENTARIOS: .....

Esi. Civil Cónyuge 95593 Hijos

.....

Otros familiares

Fecha	Documentos	ANTECEDENTES A REGISTRAR 53173 F5-2
28.7.80	D.0207	-Figura entre los posibles firmantes de un Manifiesto del P.N denominado "El Partido Nacional a los Uruguayos"que apareciera en el Boletín Nro.20 "DESDE URUGUAY" del P.C. a fines de octubre del 79, en el que se plantea una rápida solución a la vigencia de las libertades públicas, la libre discusión pública y amplia participación popular referente al Texto Constitucional, el reintegro de la actividad sindical y la modificación de la Política Económica causante del deterirño progresivo y acelerado del salario real.- Eval: B-2 (M).-
24.3.84	33090/013	Integra en calidad de 6to titular el Organo Ejecutivo Departamental del Partido Nacional por el Departamento de Soriano.- Eval.- (A-1)(M-E)
31.5.84	"Pág.91	Integra en calidad de Titular el Organo Deliberante Departamental del Partido Nacional por el Departamento de Soriano.- Eval.- (A-1).

Indica 1 y 2.

Imp. Nacional 716/79

VILLALBA Oscar J. Fs.3

FECHA	DOCUMENTOS	153173-0 ANTECEDENTES A REGISTRAR
19.7.84	8404386/ 009	-5.5.84: En la fecha se realiza un reunión del Mov. "Por la Patria" en el Club "Washington Beltrán" de Mercedes en la que quedó constituída.las bases para la integración de la futura Junta Dptal. de este Movimiento, quedando constituída un mesa provisoria integrada, entre otros por el causante en calidad de Presidente. Eval.A-1 (TL).-

83XX

153174-8

VILLALBA FERNANDEZ,

OSCAR JULIAN.

ANTECEDENTES A REGISTRAR	Documentos	Fecha

SERVICIO DE INFORMACION DE DEFENSA

Dep. 1

133175-5

Fs-1

Confeccionado el 15.3.77

V A R I O S

FOTO

Apellidos VILLALBA TRIANON

Nombres Rafl Alfredo(1)

Fecha de Nacimiento 34 años(1977)

Lugar de Nacimiento Uruguay

Est. Civil Casado

Cred. Cívica AQB 4.392 Céd. Identidad 929.951

Otros Documentos Pte.223.238 (2)

Ocupación Arquitecto

Padre

Madre

Domicilio Ciudad

Otros datos

[redacted]

CHIESA Hnos. Ltda. - 2.500 - 9/73

FICHA COMPLEMENTARIA

B-2

DOCUMENTO		ANTECEDENTES 153175
Fecha	Origen	
28.1.77 PD. 7 a 7	56	15.1.77 -Detenido en relación a las actividades ilegales que se vienen desarrollando en el grupo habitacional "Covisunca No.2". Inspeccionado su domicilio se incauta cierta cantida de material de izquierda. Posteriormente fue internado en el sistema de MPS por orden y a disposición del P. Ejecutivo.- Hasta el momento no se han obtenido pruebas de que se hiciera descuentos al personal pero existe una amplia convicción en ese sentido, siendo evidente que los obreros fueron coaccionados para negar ese hecho.- (DD)
28.1.77 PD. 7 a 7	61	20.1.77 -Recuperó su libertad.- (DD)
22.7.83	28347/82 Pag.26	-1.9.82-Figura en una relación de personas que solicitaron refugio en Brasil al amparo de ACNUR.-Anx.A-2 (V (Indica 1 y 2)

MINISTERIO DE DEFENSA NACIONAL

S. I. D.

153175

Dep. I Sec. I

Sub Secc. G

Ficha Nro. ..... Confec. .....

VILLALBA TRIANON — Apellidos

Raúl Alcides — Nombres

DOCUMENTOS: C/C ..... Serie ..... Nro. C/I. ..... Nro. ..... Dpto.

OTROS DOC. ..... Pasaporte ..... Lib. Enrol. ..... etc.

NACIMIENTO: ..... Fecha ..... Lugar

DOMICILIO: ..... Calle ..... Nro. ..... Teléf. ..... Ciudad o Localidad

PROFESION U OCUPACION: Profesor

LUGAR: ..... CARGO: .....

IDEOLOGIA POLITICA: Comunista.- CLASIFICACION: .....

DATOS COMPLEMENTARIOS: ..... Est. Civil ..... Cónyuge ..... Hijos

..... Otros familiares

FS-4

Fecha	Documentos	153175 ANTECEDENTES A REGISTRAR
26-2-71	B.77.D.1	Figura en una nómina de Profesores de Enseñanza Secundaria (Afiliados a la Gremial de Profesores de Montevideo y Federación Nacional de Profesores) vinculados a actividades de proselitismo y agitación subversiva o simpatizantes de las mismas, en los años 1965/66/67/68.-
	Ev.F-3.-	Docente de comprobada acción subversiva dentro de la Enseñanza.-
		Firmante de un manifiesto contra Medidas de Seguridad.- (M).-
7/4/77	D. 307	-Figura en una relación de profesores que serían de tendencia izquierdista,contenida en un folleto publicado por la Federación Nacional de Profesores de Enseñanza Secundaria,en ocasión de la elección de Consejeros,que se llevó a cabo en la ciudad de Salto,en los días 29 y 30 de Julio,entre los años 1969/1972.-(Eval.A-1)(LL).-

RVICIO DE INTELIGENCIA
División I
(Seguridad)
153175

MINISTERIO DE DEFENSA NACIONAL
SERVICIO DE INFORMACION DE DEFENSA
M/F

Sección «A» FS.5
Act. Ant. Nac.
Ficha N.º ~~0410~~

Nombres y Apellidos: VILLALBA TRIAMON Raúl

Fecha de Nacimiento:

Lugar de Nacimiento:
(País - Ciudad o Localidad - etc.)

Cred. Civ.: Serie A QB N.º 4392 Ced. Identidad: 929.951

Otros documentos:
(Pasaporte - Libreta Enrolam. - etc.)

Domicilio:
(Ciudad o Localidad) (Calle) (N.º) (Telef.)

AN

Foto

Filiación
- Edad Aparente ..... Color del Cutis .....
- Color del Cabello ..... Estatura Aproximada .....
- Complexión ..... Aspecto Social .....
- Señas particulares .....

Ficha confeccionada en Montevideo el 5 de Setiembre de 1963.-

Profesor 153175 Fs-6

ACTIVIDADES

(1) Laborales: Profesión Estudiante Lugar de trabajo .....

Cargo ..... Antigüedad .....

Otras Actividades .....

.....

(2) Políticas: Ideología Comunista. Actuación .....

Antecedentes Firmó manifiesto anti-imperialista.El Popular del 8.VI.962.-

Antecedentes familiares .....

(3) Sociales: Estado Civil ..... Religión ..... Figuración .....

Grado Instrucción ..... Lugares que frecuenta .....

(4) Económicas: Situación ..... Capital aprox. ..... Vehículo ..... marca y N.o

Otros datos .....

Datos Complementarios .....

Apreciación Personal Gral. .....

.....

.....

VILLALBA — FICHA COMPLEMENTARIA — Raúl — F. 7

Documento		Antecedentes
Fecha	Origen	
8/VI/962.	"El Popular"	-Firmó manifiesto anti-imperialista.-
2/X/964.	B-41-D-20.-	-Hizo acto de presencia en una conferencia realizada el dia 12 de Setiembre del corriente año, en la calle 18 de Julio y Queguay de la ciudad de Paysandú, organizada por los Partidos COMINISTA-SOCIALISTA-FRENTE IZQUIERDA DE LIBERACION Y MOVIMIENTO BATLLISTA "AVANZAR", en contra de la ruptura de relaciones Diplomáticas y Consulares con el Gobierno de Cuba.- De ideología política comunista.- Eval.B-2.
1/V/965. Evaluación	41-11 A-2.	-Asistió al acto realizado en Paysandú por el Plenario Popular Obrero Estudiantil, en conmemoración del 1o. de mayo.-
9/V/965.	41/11.	-Hace acto de presencia en una conferencia organizada por el "FIDEL", llevada a cabo en las calles Queguay y 18 de Julio de la ciudad de Paysandú.-
16/XII/965	75/2732	-Firmantes de un manifiesto de Docentes, Profesionales y Artistas; en contra de las Medidas de Pronta Seguridad.-

FICHA COMPLEMENTARIA

Documento		153175 Antecedentes F5 8
Fecha	Origen	

FECHA	DOCUMENTOS	53175 ANTECEDENTES A REGISTRAR	f.59.
8.VI.62 "EL POPULAR" D-1564/80		-Suscribe un Manifiesto de Profesionales, Intelectuales, Artistas, Estudiantes, Trabajadores; que se Pronuncian por un Frente de las Fuerzas Democráticas y Antimperialistas, sin exclusiones.-(J).-	

31.5.76.-

Fs 1

JUNTA DE COMANDANTES EN JEFE
S. I. D.

153176-3

Dep. I Secc. I
Sub Secc. A/N
Ficha Nro. _____ Confec. _____

VILLALBA — Apellidos
Raúl César.- — Nombres

DOCUMENTOS: C/C ..... (Serie / Nro.) C/I. ..... (Nro. / Dpto.)

OTROS DOC. ..... (Pasaporte / Lib. Enrol. / etc.)

NACIMIENTO: 23 años (1964) — Fecha
Oriental — Lugar

DOMICILIO: Rincón y Aristi — Calle / Nro. / Teléf.
Río Negro. — Ciudad o Localidad

PROFESION U OCUPACION: Obrero Frigorífico

LUGAR: ANCLO CARGO: _____

IDEOLOGIA POLITICA: ~~Comunista~~ CLASIFICACION: _____

DATOS COMPLEMENTARIOS: _____
Est. Civil / Cónyuge / Hijos

Otros familiares

5178

52

Fecha	Documentos	ANTECEDENTES A REGISTRAR
8.1.76	D-0001	Afiliado al Partido Comunista Nro.22461, fecha de ingreso 19.12.64 Microfilm incautado a RODNEY ARISMENDI.-Eval. B-2.-(S).-
4-6-76	Doc.0774	IDEM al Documento anterior.Secc.Anglo.Eval:B-1 (V)
17-4-74	Doc.1776	Indica lo mismo que el documento anterior.Eval.B-2 (V)

J. C. J.

ANTINACIONAL 6.7.76

Dpto. 1

153176 F53

Apellidos VILLALBA

Nombres Raúl César

Documentos Doc.(ileg.).-Obrero.Frig.ANGLO

Afil.PC. Nº22461

Ant, Secc:	A	B	C	D	E	G	V
	X						

Secreto

153176 ANTECEDENTES F54

Doc.0001/76.-(U) Eval. B-2.-

Edad: 23 años - Or.

Dom: Rinc´n y Abisti (RIO NEGRO)

Fecha de Ingreso P.C.: 19/12/64.-

MINISTERIO DE DEFENSA NACIONAL
S. I. D.

153177-1

Dep. I 51 E cc I
Sub-Secc. A/N
Ficha No. ..... Confec. .....

6/XII/71

VILLALBA OLIVERA — Apellidos
Ricardo — Nombres

DOCUMENTOS: C/C ..... Serie ..... N.o ..... C/I 1.061.302. N.o ..... Dpto.

OTROS DOC. ..... Pasaporte ..... Lib. Enrol. ..... etc.

NACIMIENTO 3 de Febrero 1955 — Fecha
Montevideo — Lugar

DOMICILIO: Elcano 3390 — Calle — N.o — Teléf
Montevideo — Ciudad o Localidad

PROFESION U OCUPACION: Estudiante Mecánica Automotríz

LUGAR: ..... CARGO: .....

IDEOLOGIA POLITICA ..... CLASIFICACION

DATOS COMPLEMENTARIOS Soltero — Est Civil — Conyuge — Hijos

Hijo de Sabino y María. — Otros familiares

Fecha	Documentos	153177 ANTECEDENTES A REGISTRAR Fs 2
15/XI/71 16/11/71 9/XII/71	P.M. de J.P.M. D.2105.(J)- T. 72-425	Fue detenido conjuntamente con Mario Oscar Rossi Carretano y otros en momentos de estar hurtando en una clinicas ubicada en la calle Paysandú 1306.- Detenidos cuando colocaban carteles del M.R.O. y de Invitación para un Festival de apoyo a los Presos Políticos.- (LL
4.1.83	D.23460	Se estable ce que luego de ser detenido en la Clínica de la calle Paysandú 1306 , prestó declaración en el Juzgado Ldo. de Menores de 2do. Turno, permaneciendo a disposición de la Justicia de Menores.Eval.A-1.(ME)

65.1

JUNTA DE COMANDANTES EN JEFE

S. I. D. 153178-9

Dep. I Secc. I

Sub Secc. A/N

Ficha Nº ..... Confec. 17.10.81.

VILLALBA SILVERA — Apellidos

Richard Willys — Nombres

DOCUMENTOS: C/C C.E.A. 19.936 — Serie / Nº — C/I. 1.764.997 — Nº / Dpto.

OTROS DOC. ..... — Pasaporte / Lib. Enrol. / etc.

NACIMIENTO: 29.10.61. — Fecha — Uruguay — Lugar

DOMICILIO: ..... — Calle / Nº / Teléf. / Ciudad o Localidad

PROFESION U OCUPACION: Empleado de ANCAP

LUGAR: Div.Com. Depto. Mantenimiento Unidad Tall. Carpintería — CARGO: .....

IDEOLOGIA POLITICA: ..... CLASIFICACION: .....

DATOS COMPLEMENTARIOS: ..... — Cónyuge / Est. Civil / Hijos

Otros familiares

Fecha	Documentos	153178 ANTECEDENTES A REGISTRAR	fs 2
15.10.81.	9.8662	Fecha de Ingrese en ANCAP: 24.11.80.- Fué dado de baja por haber hecho abandono de sus tareas.- Eval.A-1,- (FE)	

Imp. Nacional 716/79

45-1

JUNTA DE COMANDANTES EN JEFE

S. I. D.

Dep. I Secc. 1

Sub Secc. A/N

153179-7

Ficha Nro. ____ Confec. 3-5-78

VILLALBA TECHERA — Apellidos

Rúben A. — Nombres

DOCUMENTOS: C/C K.A.A.10.350 — Serie / Nro. — C/I. ____ — Nro. / Dpto.

OTROS DOC. ____ — Pasaporte / Lib. Enrol. / etc.

NACIMIENTO: 42 años (1971) — Fecha / Lugar

DOMICILIO: Misiones 1127 — Calle / Nro. — Dpto. Paysandú — Teléf. / Ciudad o Localidad

PROFESION U OCUPACION: Pintor - Actor de Teatro

LUGAR: Particular- Teatro ARAS **CARGO:** ____

IDEOLOGIA POLITICA: ____ **CLASIFICACION:** ____

DATOS COMPLEMENTARIOS: ____ — Est. Civil / Cónyuge / Hijos

Otros familiares

FS 2

Fecha	Documentos	153179 ANTECEDENTES A REGISTRAR
26-5-76	D.0723	Afiliado al Partido Comunista con el Nro. 54.476, fecha ingreso: 30.4.71, presentado por José GONZALEZ y Juan JESUS, seccional: Paysandú (Zona Industrial) Eval: B-1 (M).-
		29.3.84-Memo.(A) 526/84 Mrio. Educación y Cultura.(i)

153180-5

Año

VILLALBA GONZALEZ,

Samuel Ricardo

ANTECEDENTES A REGISTRAR	Documentos	Fecha

MINISTERIO DE DEFENSA NACIONAL

S. I. D.

Dep. I Secc. I

Sub-Secc. G FS-1

153181-3 Ficha N.o ..... Confec. 9/10/30

VILLALBA Sergio

Apellidos Nombres

DOCUMENTOS: C/C ..... C/I .....

Serie N.o N.o Dpto.

OTROS DOC. .....

Pasaporte Lib. Enrol. etc.

NACIMIENTO .....

Fecha Lugar

DOMICILIO: .....

Calle N.o Teléf. Ciudad o Localidad

PROFESION U OCUPACION: .....

LUGAR: ..... CARGO: .....

IDEOLOGIA POLITICA ..... CLASIFICACION DIRIGENTE

DATOS COMPLEMENTARIOS .....

Est. Civil Conyuge Hijos

otros familiares

Documentos	153181 ANTECEDENTES A REGISTRAR	Fs-7
16-9-80 70 B58 D2	- Tesorero de la Comisión Directiva de la Asociación de Estudiantes Industriales(Paso de los Toros).- Eval: B-2. (C).- 17.4.78-Se contestó por MEMO(A)Nº 112/978 para ANUTE.-qq-.	

fs. 1

MINISTERIO DE DEFENSA NACIONAL
S. I. D.

153182-1

Dep. 1 Secc. I
Sub-Secc. A/N
Ficha Nro. ..... Confec. .....

VILLALBA CANTO DE BASSINI (1) Silvia
Apellidos Nombres

DOCUMENTOS: C/C. CBA 20136 (2) C/I. 33.828 S. JOSE' (3)
Serie Nro. Nro. Dpto.

OTROS DOC. .....
Pasaporte Lib. Enrol. etc.

NACIMIENTO: .....
Fecha Lugar

DOMICILIO: .....
Calle Nro. Teléf. Ciudad o Localidad

PROFESION U OCUPACION: MAESTRA (4)

LUGAR: Esc. Nº 25 S. JOSE' (5) CARGO: .....

IDEOLOGIA POLITICA: Socialista. CLASIFICACION: .....

DATOS COMPLEMENTARIOS: .....
Est. Civil [redacted] Hijos

.....
Otros familiares

83.2

Fecha	Documentos	153182 ANTECEDENTES A REGISTRAR
22/7/72	Lista 90 SAN JOSE	-Candidato 3er. suplente del 2do.titular ala Junta Electoral por el Dto. de San José de las listas 90-190 del Partido Socialista en las elecciones de 1971, "PP"
25.05.82	D. 15210/177	Funcionario del CONAE que fue sumariado en aplicación del procedimiento disciplinario previsto en la Ordenanza No. 17. Destituído por R. I. No. 5/38/78, de 28/2/78.- Evaluación: A-1. Indica (1) (2) (3) (4) (5) (VL)
15.6.84	8404017/32	- 1.5.84: Con motivo del día Internacional de los trabajadores, se realizó un acto en la Plaza Dr. Nery T. ARRIAGA de la ciudad de San José, realizando la causante una proclam en representación del Movimiento Nacional de Destituidos en formación.-Eval.A-1-(FE)
17.7.84	8404386/004	-Indica idem doc. 8404017. Eval.A-1 (TL).-

VARIOS

JUNTA DE COMANDANTES EN JEFE 153183-9

S. I. D.

Dep. I 04/8/83 FS 1 Secc. I

Sub Secc. A/N

Ficha N.".....Confec.....

VILLALBA CANTI de GARCIA — Stela Luz

Apellidos — Nombres

DOCUMENTOS: C/C..... Serie N.° C/I..... N.° Dpto.

OTROS DOC..... Pasaporte Lib. Enrol. etc.

NACIMIENTO: ..... Fecha Lugar

DOMICILIO: ..... Calle N.° Teléf. Ciudad o localidad

PROFESION U OCUPACION: .....

LUGAR:..... CARGO:.....

IDEOLOGIA POLITICA: ..... CLASIFICACION: .....

DATOS COMPLEMENTARIOS: ..... Est. Civil Cónyuge Hijos

Hija de: Carmelo Marcelino VILLALBA B'ONOFRIO; militante del P.C.U.(Falleci do)

Otros familiares

Fecha	Documentos	153183 ANTECEDENTES A REGISTRAR 682
04/8/83	24205/05	21/I/83 - Habiendo sido interrogada en Actas la Alf. (O) Alicia Rita VILLALBA CANTI, hermana de la causante, manifestó que antes de ingresar al Ejército le comentó a la Tte.2o (O) Ma. Cristina BACCI (quien fuera una de las personas que la presentó para su ingreso) los antecedentes ideológicos de su padre, manifestando además que no sabía que la Dra. BACCI estaba afiliada a la U.J.C. y que el 21/I/83 mandó a la causante a que le preguntara a la mencionada Dra. si había sido citada y que si era por su culpa, le pedía disculpas, contestando que no podía decirle nada. EVALUACION: A - 1. (E).-

SERVICIO DE INTELIGENCIA
División I
(Seguridad)

MINISTERIO DE DEFENSA NACIONAL M/F
SERVICIO DE INFORMACION DE DEFENSA
L 1531847-7

Sección FJ 1
Act. Ant. Nac.
Ficha N.º ~~0508~~

Nombres y Apellidos: VILLALBA
Tomás

Foto

Fecha de Nacimiento:

Lugar de Nacimiento:
(País - Ciudad o Localidad - etc.)

Cred. Civ.: Serie ..... N.º ..... Ced. Identidad:

Otros documentos:
(Pasaporte - Libreta Enrolam. - etc.)

Domicilio:
(Ciudad o Localidad) (Calle) (N.º) (Telef.)

Filiación
- Edad Aparente ..... Color del Cutis .....
- Color del Cabello ..... Estatura Aproximada .....
- Complexión ..... Aspecto Social .....
- Señas particulares .....

Ficha confeccionada en Montevideo el 25 de enero de 1966.-

62

153184

ACTIVIDADES

(1) Laborales: Profesión ..... Lugar de trabajo .....

Cargo ..... Antigüedad .....

Otras Actividades .....

.....

(2) Políticas: Ideología SOCIALISTA ..... Actuación .....

Antecedentes .....

Antecedentes familiares .....

(3) Sociales: Estado Civil ..... Religión ..... Figuración .....

Grado Instrucción ..... Lugares que frecuenta .....

(4) Económicas: Situación ..... Capital aprox. ..... Vehículo ..... marca y N.o

Otros datos .....

Datos Complementarios .....

Apreciación Personal Gral. .....

.....

.....

VILLALBA: FICHA COMPLEMENTARIA Tomo:- 53

Documento		153184 Antecedentes
Fecha	Origen	
9-XI-65.-	42/6,-	Sindicado como elemento Socialista y afiliado a este partido en la ciudad de Fray Bentos.- Eval.A-2 (MM).-

JUNTA COMANDANTES EN JEFE
Dep. 1

153185 Confeccionado el 28.2.77

F51

VARIOS

FOTO

Apellidos VILLALBA (H. M.)

Nombres Tomasa Alelí

Fecha de Nacimiento 45 años(1976)

Lugar de Nacimiento Uruguay

Est. Civil Soltera

Cred Cívica ..... Céd. Identidad .....

Otros Documentos .....

Ocupación .....

Padre .....

Madre .....

Domicilio Alejandro Gallinal 1981 Ciudad .....

Otros datos .....

IMP. CHIESA Hnos. Ltda. 3.000 - 5 - 76

FICHA COMPLEMENTARIA

552

DOCUMENTO		ANTECEDENTES
Fecha	Origen	153185
27.12.76 PD. 7 a 7	1620	21.12.76 - Detenida al arribar al puerto metropolitano portando permiso consular por carecer de documentación. Posteriormente recuperó la libertad. Es de constar que ésse caso se reitera a diario con personas que arriban a nuestro País procedentes desde la vecina orilla.

JUNTA DE COMANDANTES EN JEFE
S. I. D.

"A/N" 153186-2

Dep. I FS-1 Secc. I

Sub. Secc. A/N

Ficha N.º ..... Confec. 23.11.82

VILLALBA CERDEÑA — Apellidos
Zelmar — Nombres

DOCUMENTOS: C/C CEA 10709 — Serie N.º
C/I. 914.895 (1) — N.º Dpto.

OTROS DOC. — Pasaporte Lib. Enrol. etc.

NACIMIENTO: 31 años (1968)-7.12.36 (2) — Fecha
Canelones (7) — Lugar

DOMICILIO: Calle 3 S/Nº - La Palmita
Ruta 6 Km 22.500 La Palmita de Toledo (3) — Ciudad o Localidad

PROFESION U OCUPACION: Sastre confección - Empleado del Ministerio de Educación y Cultura (4)

LUGAR: ROBO — CARGO:

IDEOLOGIA POLITICA: — CLASIFICACION:

DATOS COMPLEMENTARIOS: Casado (5)
Est.Civil Cónyuge Hijos

Hijo de: Antonio y Celina (6)
Otros familiares

Fecha	Documentos	153186 ANTECEDENTES A REGISTRAR 65-2
19.2.79	0274 RE 19011	-15.06.68: Afiliado al P. Comunista con el Nº 32049, Secc. 12a. y 19a., Agrupación ROBO, según material incautado por O.C.C.O.A. en Feb./76.- Eval. A-1 (O-BA)
20.9.82	19457 RE 19011	-9.11.69: "El Popular"- Dirigente del sindicato de obreros de CODYNSOR; publica su foto y declaraciones referente a los tres meses de lucha de los obreros para conquistar el laudo y otras mejoras.- Eval. B-2 (O-BA)
22.9.82	19753 RE 19011	-Año 1978: Se establece que integra la Comisión de Asoc. de Comisiones de Ruta 6 km. 21 al 28; por decreto del Comando de la Jefatura de Policía de Canelones, el mismo fué excluido de la Comisión Directiva.- Eval. B-2 Indica del (1) al (6) (O-BA)
13.9.82	19011	Figura en el 5 lugar de la lista CBO del Partido COLORADO Agrupación AL FUTURO CON PACHECO Dpto. de CANELONES como candidato para integrar los Deliberantes Departamentales y Convenciones Nacionales en las Elecciones internas de los PP.PP. del 28 de Noviembre de 1982. (OBA) INDICA (7)
19/10/82	—	Por Oficio Nº. 965/82 el I.I.D. comunica a la Corte Electoral que de acuerdo a las disposiciones en vigencia, el CAUSANTE se halla inhabilitado para integrar la mencionada lista.- La causa que motivó su inhabilitación fué: SU AFILIACION AL P. COMUNISTA (O-BA)

SERVICIO DE INFORMACION
DE DEFENSA
Dep. 1

Fs 1

153187-0 Confeccionado el 5/9/1972

VARIOS

FOTO

Apellidos VILLALMIDE de SCREMINI

Nombres Alba

Fecha de Nacimiento 43 años de edad

Lugar de Nacimiento

Est. Civil Casada: Nombre del espose Pablo SCREMINI ALGORTA

Cred. Cívica Céd. Identidad

Otros Documentos

Ocupación

Padre

Madre

Domicilio Cebellati Nro. 1570 Ciudad

Otros datos

CHIESA Hnos. Ltda - 8.000 - 3 - 72

FICHA COMPLEMENTARIA

fs. 2

DOCUMENTO		ANTECEDENTES
Fecha	Origen	153187
22/7/1972	Dec.2108	—Fué objeto de una rapiña en su domicilio por parte de 3 N.N,los cuáles luego de presentarse manifestando ser del laboratorio ROCHE y de reducir a ella y a su esposo procedieron a llevarse el siguiente material:Una máquina de recargar proyectiles,una máquina de lubricar,una balanza para pesar pólvora,dos latas de pólvora y una caja de plomos calibre 38. Los desconocidos se retiran del lugar expresando pertenecer al F.R.T.* (C.C)

JUNTA DE COMANDANTES EN JEFE
S. I. D.

VARIOS 153188-8 Dep. I Sección I

Fs 1

Ficha N.º ..... Confec. 10.8.82

VILLALOBOS — Apellidos
Horacio Pedro — Nombres

DOCUMENTOS: C/C ..... C/I. 5.568.149 Argentina
Serie N.º N.º Dpto.

OTROS DOC. .....
Pasaporte Lib. Enrol. etc.

NACIMIENTO: 11.1.45 Argentina
Fecha Lugar

DOMICILIO: .....
Calle N.º Teléf. Ciudad o Localidad

PROFESION U OCUPACION: Reportero Gráfico

LUGAR: Diario "El Popular" de Bs.As. CARGO: .....

IDEOLOGIA POLITICA: ..... CLASIFICACION: .....

DATOS COMPLEMENTARIOS: .....
Est.Civil Cónyuge Hijos

.....
Otros familiares

Fecha	Documentos	153188 ANTECEDENTES A REGISTRAR Fs 2
30.11.80 P.D.N°334/80 DII 27.12.80 P.D.N°.361/80/DII	D.2035 D.2059	-30.11.80: Arribó al País en vuelo 174 de PLUNA procedente de Bs. As. Se alojará en el Hotel Victoria Plaza.- (C).- 27.12.80 - Arriba a nuestro país procedente de Buenos Aires en el vuelo 154 de PLUNA, se alojará en la calle García Cortinas 2513.-(NN)

Ficha confeccionada el día 13/3/1975

F 85-1

MINISTERIO DE DEFENSA NACIONAL
S. I. D.

153189-6

Dep. 1 Sec. 1
Sub - Secc. A
Ficha Nro. Confec.

VILLALON — Apellidos
Hector Orlando.- — Nombres

DOCUMENTOS: C/C. — Serie — Nro.
C/I. 189.978 (Argentina) — Nro. — Dpto

OTROS DOC. — Pasaporte — Lib. Enrol. — etc.

NACIMIENTO: — Fecha
Argentina.- — Lugar

DOMICILIO: — Calle — Nro. — Telef. — Ciudad o Localidad

PROFESION U OCUPACION:

LUGAR: CARGO:

IDEOLOGIA POLITICA: CLASIFICACION:

DATOS COMPLEMENTARIOS: — Est. Civil — Cónyuge — Hijos

Otros familiares

Fecha	Documentos	153189 ANTECEDENTES A REGISTRAR FS-2
18/6/74	Doc.1479	- El día 6 de Mayo de 1974 se presentó en el Dn. E.7, acompañando al Sr. Lino GIOVANI DE BUGLIO, encargado de voladuras de la firma constructora de Salto Grande, en razón de haber transportado desde el sur de la Rep. Argentina explosivos para ser probados en la zona de construcción. Se trata este individuo de un elemento de gran importancia en el accionar subversivo de la Rep. Argentina, registrando: Año 1970: Se perfila como un elemento de relevancia sediciosa, manteniendo enlaces con el M.L.N. (T).- Año 1971: A raíz de un gran contrabando fué detenido conjuntamente con Gustavo Adolfo HEARTE en la Cap. Fed. Argentina, fugándose de la prisión en el mes de mayo del mismo año.- En agosto del mismo año, es detectado como Jefe de Célula de la organización extremista argentina. Posteriormente viaja a Suiza con sus familiares, para actuar a las órdenes del Gral. PERON.- Finalmente se radica en Madrid (España), desde donde organiza una extensa red subversiva que comienza en España, pasando por Argelia llega al Uruguay, luego a la Argentina.- EVALUACION: A-2.- ((C.C))

EXTREMISTA V-351 153189 Dpto E 63

NOMBRE VILLALOI, Héctor

EDAD Nació en Tucumán - 50 años en 1980.

DIRECCION

C. C. o C. IDENTIDAD

ESTATURA, PESO, y CUTIS

PROFESION

OBSERVACIONES Realizó estudios en Santa Fé, donde actuó como dirigente universitario. Más tarde, ubicado en la izquierda justicialista fue organizador del Movimiento Revolucionario Peronista; promotor del llamado grupo de los 8, desprendi-

153189 **OBSERVACIONES** 954

miento de las 62 Organizaciones sindicales. Este además participó en los diarios El Compañero y Democracia. A comienzos de la década del 60, asesoró al gobierno de Fidel CASTRO en cuestiones financieras para establecerse, en 1968, como comerciante en Europa. En poco tiempo, llegó a desempeñarse como delegado personal de Juan Domingo PERON, pero posteriormente fue expulsado del comando superior del justicialismo. VILLALON estuvo vinculado a José BAXTER, Rodolfo PUIGGROS, el boliviano Juan LECHIN y otras figuras con movido pasado político, asimismo, visitó dos veces China comunista y Vietnam del Norte. En 1970, vuelve nuevamente a ganar la confianza del ex-presidente PERON. En 1976, Patricio KELLY, lo acusó de pertenecer a las fuerzas de acción psicológica del Comando Terrorista Internacional, como instigador y financista de asesinatos civiles y militares. En otro orden de cosas, dicho empresario argentino afirmó la inocencia del movimiento peronista en el secuestro de Luchino REVELLI-BEAUMONT, al mismo tiempo desmintió su participación personal en ese episodio. VILLALON, fue detenido en París (julio de 1977) y es acusado de complicidad con otros siete argentinos y un italiano, detenidos en España, como uno de los secuestradores de REVELLI-BEAUMONT y cobraron un rescate de dos millones de

NOMBRE VILLALON, Héctor **153189** Nº 155

FECHA	ORIGEN	ANTECEDENTES
29-Jul-77	Diario La Opinión	dólares por su liberación. VILLALON trasmitió su carta desde la cárcel, a su abogado defensor con pedido de divulgación a la prensa francesa e internacional, así como al embajador argentino en París "con el objeto de precisar mi posición y la del movimiento peronista". Asimismo, el empresario reconoció en su misiva que había realizado gestiones ante los medios sudamericanos exiliados o residentes en Europa para tratar de contribuir a salvar la vida de REVELLI-BEAUMONT "en la eventualidad de que ciudadanos de nuestro continente estuvieran vinculados a ese lamentable secuestro". FALTA DOCUMENTO.-

Fs 1

SERVICIO DE INFORMACION DE DEFENSA
Dep. 1

153190-4 Confeccionado el 26 MAYO 1975

VARIOS

FOTO

Apellidos VILLALONGO CORREA

Nombres Jorge

Fecha de Nacimiento 18 años en 1974.

Lugar de Nacimiento Uruguay

Est. Civil Soltero.

Cred Cívica ..... Céd. Identidad .....

Otros Documentos .....

Ocupación Estudiante de 2do. año del Liceo Vaz Ferreira

Padre .....

Madre .....

Domicilio Sevilla Nro. 1938 Ciudad MONTEVIDEO

Otros datos .....

Soltero

Imp. CHIESA Hnos. Ltda. 10.000 - 12 - 73

Fs-2

FICHA COMPLEMENTARIA

DOCUMENTO		ANTECEDENTES
Fecha	Origen	153190
10.6.74 JPM PD 07.00	Doc.1402 a 07.00	- Detenido el día 7.674 en averiguación de una volanteada y manifestación relámpago realizada en las inmediaciones de la plàza Cagancha.-(SS)-

fs 1

JUNTA DE COMANDANTES EN JEFE

S. I. D.

Dep. I Secc. I

Sub Secc. A/N

153191-2

Ficha No. ..... Confec. 24.5.83

VILLALBA DAVISON — Apellidos

Jorge Adrian — Nombres

DOCUMENTOS: C/C. ..... Serie ..... No. **C/I.** 1.059.451 No. Dpto.

OTROS DOC. ..... Pasaporte ..... Lib. Enrol. ..... etc.

NACIMIENTO: 15.1.32 — Fecha — Buenos Aires — Lugar

DOMICILIO: Gorlero 825 — Calle — No. — Teléf. — Punta del Este — Ciudad o Localidad

PROFESIÓN U OCUPACIÓN: Fotógrafo

LUGAR: ..... **CARGO:** .....

IDEOLOGÍA POLÍTICA: ..... **CLASIFICACIÓN:** .....

DATOS COMPLEMENTARIOS Casado — Est. Civil — Cónyuge — Hijos

..... Otros familiares

FECHA	DOCUMENTOS	153191 ANTECEDENTES A REGISTRAR	Fs-2
24.5183	26404/33	Acta de fecha 11.9.73 por presunta vinculación con el consumo de estupefacientes. Formula acusaciones contra Sonia Grasinski, Victor [illegible]SA, el esposo de una muchacha [illegible]LANE, "El Gringo Walter", Vicente GOLLART, "Maneco" y el [illegible]ero Freddy. Declara vinculaciones con : Florencio COLLAZO y Mariela GONZALEZ. Eval:A-1 (CC)	

SERVICIO DE INTELIGENCIA
División I
(Seguridad)

MINISTERIO DE DEFENSA NACIONAL
SERVICIO DE INFORMACION DE DEFENSA
M/F
I. 1531192-9074

Sección A. Fs 1
Act. Ant. Nac. [redacted]
Ficha N.º [redacted]

Nombres y Apellidos: VILLAMA, Fany Elena

Foto

Fecha de Nacimiento: 26 años (1961) (1)

Lugar de Nacimiento: Uruguay (2)
(País - Ciudad o Localidad - etc.)

Cred. Civ.: Serie JBB N. 6231 (3) Ced. Identidad: .....

Otros documentos: .....
(Pasaporte - Libreta Enrolam. - etc.)

Domicilio: Washington Beltrán y Rabaré Depto. de SALTO (4)
(Ciudad o Localidad) (Calle) (N.º) (Telef.)

Filiación
- Edad Aparente ..... Color del Cutis .....
- Color del Cabello ..... Estatura Aproximada .....
- Complexión ..... Aspecto Social .....
- Señas particulares .....

Ficha confeccionada en Montevideo el 5 de Junio de 1963.-

Fs 2

ACTIVIDADES

(1) Laborales: Profesión Doméstica (5) Lugar de trabajo .....

Cargo ..... Antigüedad .....

Otras Actividades .....

.....

(2) Políticas: Ideología ..... Actuación .....

Antecedentes 55avo. Titular a la Junta Departamental de Salto, en las Listas Del FIDEL, de las Elecciones de 1962.-

Antecedentes familiares .....

(3) Sociales: Estado Civil ..... Religión ..... Figuración .....

Grado Instrucción ..... Lugares que frecuenta .....

(4) Económicas: Situación ..... Capital aprox. ..... Vehículo .....
marca y N.o

Otros datos .....

Datos Complementarios .....

Apreciación Personal Gral. .....

.....

.....

f53

VILLAMA, Fany Elena

FICHA COMPLEMENTARIA

DOCUMENTO		ANTECEDENTES
Fecha	Origen	
8/I/976	Doc.0001	-Afiliada al Partido Comunista el 6/VI/961 con el Nº 15.622.(Microfilm incautado a Rodney ARISMENDI). Eval.: B-2. Indica (1)(4)(5).(RR)
30/4/76	0571	-Igual al Doc.0001.Eval.B.1(K).-

F54

FICHA COMPLEMENTARIA

DOCUMENTO		ANTECEDENTES
Fecha	Origen	153192

J. C. J.
Dpto. 1

153192

Apellidos VILLAMA

Nombres Fanny Elena

No.15622.

Documentos: AFILIADO AL PARTIDO COMUNISTA

Ant, Secc: A B C D E G V

☐ ☐ ☐ ☐ ☐ ☐ ☐

Secreto

153192 **ANTECEDENTES** F36

Fecha ing: 6.6.61.

Or.26 años.

Dom: Wáshington Beltrán y Tapabé (Salto)

CC: J33.6231.

Ocup: Doméstica.

8.1.76.Doc.OOOl.Nval: B - 2. (Y).

SERVICIO DE INFORMACION
DE DEFENSA
Dep. 1

fs 1

Confeccionado el 6.10.73

153193-8

V A R I O S

FOTO

Apellidos VILLAMARIN

Nombres

Fecha de Nacimiento

Lugar de Nacimiento

Est. Civil

Cred. Civica Céd. Identidad

Otros Documentos

Ocupación Capataz de Playa del C.N.S

Padre

Madre

Domicilio Ciudad

Otros datos

FICHA COMPLEMENTARIA

DOCUMENTO		ANTECEDENTES
FECHA	ORIGEN	153193
20.9.73	2956	Posee un almacen junto a PIRIA y SOTO donde las mercaderías existentes pertenecen al C.N.S., donde ellos desempeñan sus actividades. Eval. F-6.- (DD)

Fs 2

JUNTA DE COMANDANTES EN JEFE

S. I. D.

153194-6

DEP. I V. 51 SECC. I

SUB SECC. A/N

FICHA Nº ..... CONFEC. 24.8.79

VILLAMARIN — Apellidos

ALVARO — Nombres

DOCUMENTOS: C/C ..... Nº ..... Dpto. C/I. 1.142.596. Serie Nº

OTROS DOC. ..... Pasaporte Li. Enrol. etc.

NACIMIENTO: ..... Fecha Lugar

DOMICILIO: Comercio 2334 Calle Nº Teléf. Ciudad o Localidad

PROFESION U OCUPACION: PROGRAMACION (Campana de Largada).

LUGAR: CX4 Radio Rural CARGO: .....

IDEOLOGIA POLITICA: ..... CLASIFICACION: .....

DATOS COMPLEMENTARIOS: ..... Est. Civil Cónyuge Hijos

..... Otros familiares

F1-2

FECHA	DOCUMENTOS	ANTECEDENTES A REGISTRAR
Dic.79	DNII	153104 -Sin antecedentes.
12-4-82	D. 13544	Indice de los filiatorios.- (FE)

FICHA CONFECCIONADA EL 30/III/972.-

PE

MINISTERIO DE DEFENSA NACIONAL
S. I. D.

153185-3

Dep. 1 Secc. I
Sub-Secc. A/N F5-1
Ficha Nro. ..... Confec. .....

VILLAMARIN RODRIGUEZ (Apellidos) Carlos (Nombres)

DOCUMENTOS: C/C. ..... (Serie) ..... (Nro.) C/I. 1.017.280. (Nro.) (ESPAÑOL). (Dpto.)

OTROS DOC. ..... (Pasaporte) ..... (Lib. Enrol.) ..... (etc.)

NACIMIENTO: 29 Años. (1972). (Fecha) (PONTEVEDRA-ESPAÑA). (Lugar)

DOMICILIO: Juan D. Jackson 1232. (Calle) (Nro.) (Teléf.) MONTEVIDEO. (Ciudad o Localidad)

PROFESION U OCUPACION: .....

LUGAR: ..... CARGO: .....

IDEOLOGIA POLITICA: ..... CLASIFICACION: .....

DATOS COMPLEMENTARIOS: Soltero. (Est. Civil) (Conyuge) (Hijos)

Hijo de Carlos y Marina. (Otros familiares)

Fecha	Documentos	153195 ANTECEDENTES A REGISTRAR	F5-2
23/XII/71.	72-97.-	Fué detenido con "BARREIRO KIFON", el hecho aconcecuencia de sus actitudes sobre disparos según averiguaciones habían estado "Etílico" La Finca residía el Senador "FERREIRA ALDUNATE", es donde fué baleada.-Posteriormente no fueron privados de la libertad.-(LL).-	

153196-1

Funcionario de la Aduana

FICHA COMPLEMENTARIA

MINISTERIO DE DEFENSA NACIONAL
SERVICIO DE INFORMACION DE DEFENSA
Antecedentes
F.V. 0206-1498

M / F

Fs 1

Documento			
N.°	Fecha	Origen	

APELLIDOS: VILLAMARIN MARRERO (3)

NOMBRE: Elbio Adhemar (4)

Montevideo, 9/VI/966

ESTADO CIVIL: CASADO (1)

DOMICILIO: CANELONES - SANGRILA (Suburbano) (2)

FICHA COMPLEMENTARIA

Fs 2

Documento			153196 Antecedentes
N.°	Fecha	Origen	
75/1905/1912	26/27/IX/965		-El reseñado, funcionario de la Sección Despacho Oficiales de la Dirección Nacional de Aduanas, fue remitido por contrabando millonario de un vapor de Japon.-
12.8.83	15728		- 24.4.74: Detenido.- - Actuaron: J.N. de Instrucción de 5to.Turno y Fiscal Militar de 4to.Turno.- - 24.4.74: Fue hallado ahorcado.- - 11.10.74: Se clausura su sentencia.- - 12.11.74: Registra entrada al S.T.M.- EVAL/A-1 (Y) Indica del (1) al (4).-

FS-1

JUNTA DE COMANDANTES EN JEFE
S. I. D.

153197-9

Dep. I Secc. I
Sub Secc. A/N
Ficha Nro. ____ Confec. 22-9-78

VILLAMARIN (Apellidos) Juan Eusebio (Nombres)

DOCUMENTOS: C/C BCB 7044 (Serie / Nro.) C/I. ____ (Nro. / Dpto.)

OTROS DOC. ____ (Pasaporte / Lib. Enrol. / etc.)

NACIMIENTO: 36 años en 1966 (Fecha / Lugar)

DOMICILIO: Soledad s/n Sanday (Calle / Nro. / Teléf. / Ciudad o Localidad)

PROFESION U OCUPACION: Municipal

LUGAR: ____ CARGO: ____

IDEOLOGIA POLITICA: ____ CLASIFICACION: ____

DATOS COMPLEMENTARIOS: ____
Est. Civil / Cónyuge / Hijos

Otros familiares

Fs2

Fecha	Documentos	153197 ANTECEDENTES A REGISTRAR
17-4-74	Doc.1776	-Afiliado al Partido Comunista con el Nº26923,fecha de ingreso:20-10-66.(Microfilm Incautado a Redney Arismendi) Eval.B-2 (V)

ANTINACIONAL 6.7.76

J. C. J.

Dpto. 1

153197

Apellidos VILLAMARIN

Nombres Juan Eusebio

Documentos: C.C. BCB 7044-Emp.Municipal.Limpieza
Afil.PC.Nº26023y Usinas.

Ant, Secc: A B C D E G V

[X] [ ] [ ] [ ] [ ] [ ] [ ]

Secreto

153197 **ANTECEDENTES**

Doc.0001/76.-(U) Eval. B-2.-

Fecha de ingreso al P.C.: 20/10/66.-

Edad: 36 años - Or.

Dom: Soledad s/n Esq. Sanday. (MDEO)

JUNTA DE COMANDANTES EN JEFE

S. I. D.

153198-7

Dep. I E Secc. I

Sub. Secc. A-N

Ficha Nro. _____ Confec. _____

Fs 1

VILLAMARZO NAVEIRAS — Apellidos

Ana María Genoveva (1) — Nombres

DOCUMENTOS: C/C AZA 26918 (5) — Serie Nro. C/I. 1.388.819 (2) — Nro. Dpto.

OTROS DOC. _____ Pasaporte Lib. Enrol. etc.

NACIMIENTO: _____ Fecha Lugar

Domic. transitorio: Carlos Cáceres s/n (Prov. de BS.AS.)(7)

DOMICILIO: ~~ESTABLE: Feliciano Rodríguez Nro. 2780 (3) (Montevideo)~~ Calle Nro. Teléf. Ciudad o Localidad

DOMICILIO ACCIDENTAL: Balneario La Paloma (Parque Andresito) (4)

PROFESION U OCUPACION: _____

LUGAR: _____ CARGO: _____

IDEOLOGIA POLITICA: _____ CLASIFICACION: PVP (6)

DATOS COMPLEMENTARIOS: _____ Est. Civil Cónyuge Hijos

Otros familiares

F52

Fecha	Documentos	153198 ANTECEDENTES A REGISTRAR
14.10.76	Doc.1321	-Internada bajo el régimen de Medidas Prontas de Seguridad,en el Reg.Cal No.6 Situación del detenido al 30.8.76 DETENIDO. (PP).-
30.10.76	Doc.1370 PME	-Figura en una nómina de detenidos que han sufrido traslados.Unidad anterior:UU.Dep.DE.I Unidad actual:EMR.2 (P).-
30.10.76	Doc.1370 PME	-Situación del mismo al 30.10.76:Det.30.8.76 A disposición de la Justicia. (P).-
30.10.76	Doc.1370 PME	-Figura en una relación de Bajas de Internados al amparo de las MPS. Pasó a Juez. (P).- -Lugar de Reclusión:EMR.2 (P).-
26.11.76	Doc.1490	-De "A disposición de la Justicia" pasó a "Procesado". (U).-
12.12.77	Doc.1320 PME	-Figura en una relación de Altas al 31.X.77 en el Reg.C.9 Baja del EMR.2 el día 1.10.77 Causa:libertad Provisional Juez:1a.I.2oT. Fecha Det.:30.8.76 Antecedentes: Procesado Art.60 (VI)CPM .(P).-
14.5.79	D.0596	**- Figura en una relación de ALTAS Y BAJAS, en el ámbito del Ministerio del Interior, al 16.4.79, bajo el régimen de Libertad Vigilada, siendo controlado por Dependencias de la Jefatura de Policía de Rocha.-.- Fue ALTA: 11/IV/79 (M).- Indica del (2) al (4).-**

FECHA	DOCUMENTOS	ANTECEDENTES A REGISTRAR VILLAMARZO NAVEIRAS, ANA MA. 153198 F53
16.02.82	D. 5757/81/ 16	-Figura en una relacion de la Corte Electoral, de ciudadanos inscriptos en el Registro Civico Nacional, que se encuentran comprendidos en el Art. 1, Literal "B" del Acto Institucional No. 4, con prohibicion de ejercer el derecho de voto. (Procesados por delitos de "Lesa Nacion").EVALUACION A-1(VL) Indica (5) ( )
16.02.82	D.6004/81/ 64	-Se encuentra comprendido en el Art.1o. literal b) del Acto Institucional No.4,por haber sido procesado el 15/IX/1976 por los delitos previstos en. C.P.M. 60 (VI) C.P.O. EVALUACION A-1 (LA)
13.4.83	25145/1305	-1971/1978:En información referente al P.V.P.,obtenida por el depto.III/S.I.D. en éste período, se establece: que estuvo detenido.Indica (6) Eval A-2 (GG).-
23.7.83	24739/83 pag. 58	- 03.03.83- Figura en una relación procedente de la P.M.E. de libertades vigiladas categorías "C". Unidad de control Reg. C. Mot. 9. Detenido el 30.08.76. Liberado 2.10.77 EVAL A-1 (B)
23.7.83	24862/83 pag. 84	- 08.03.83- Indica Idem al Doc. 24739/83. EVAL A-1 (B)

FECHA	DOCUMENTOS	153198 ANTECEDENTES A REGISTRAR
11.4.84	8402462 pag.1	Aporta información ya registrada en laficha agregando: -14 al 22.4.84-Fué autorizada a viajar a la ciduad de Buenos Aires(Argentina) con el fin de visitar a familiares por O.N.D.A. se domiciliará en Carlos Cáceres S/N(Provincia de Bs.As.Eval:A-1(M).-Indica (7).-
2.5.84	8401545/02	Año 1977-78: Figura en una relación de reclusas liberadas, procedente del EMR 2, puesta bajo el régimen Lib. Vig. Unidad de control: R.C.9, fijando domicilio en Feliciano Rodriguez 2780. Fecha de liberada: 30.9.77. Eval.A-1 (TL).-

JUNTA DE COMANDANTES EN JEFE

S. I. D. 153199-5

Dep. I Secc. I FJ

Sub Secc. A/N

Ficha Nro. _____ Confec._____

VILLAMAYOR
Apellidos

Nombres

DOCUMENTOS: C/C ..... C/I. .....
Serie Nro. Nro. Dpto.

OTROS DOC. .....
Pasaporte Lib. Enrol. etc.

NACIMIENTO: .....
Fecha Lugar

DOMICILIO: .....
Calle Nro. Teléf. Ciudad o Localidad

PROFESION U OCUPACION: .....

LUGAR: COVISUNCA CARGO: .....

IDEOLOGIA POLITICA: ..... CLASIFICACION: P.C.(1)

DATOS COMPLEMENTARIOS: .....
Est. Civil [redacted] Cónyuge Hijos

Otros familiares

F. 2

153199

Fecha	Documentos	ANTECEDENTES A REGISTRAR
4.4.79	D.0426 Dpto.III (POE)	A raíz de operaciones realizadas y declaraciones de personas, se ha tomadoconocimiento quienes son los contribuyentes principales del "Aparato Central de Recursos Financieros del Partido Comunista"; figurando el (la) causante entre los mismos.- Responsable de la Agrupación de Base del P.C. en COVISUNCA, en calidad de 1er. Secretario.- EVAL.A-2.- (X)
7/VII/981	Doc.5675	Se aprobo una solicitud de beca a nombre de NOEMI ELISA VILLAMAYOR LA TORRE, no pudiéndose establecer si se trata de la misma persona que registra el antecedente anterior.- (Nota 1445/981/D).- (LG)
19.08.83	Doc.26314 Pag.3888	Indica idem Doc.0426 de fecha 04/04/79.- Eval:A-2.-(SM) Aporta (1).-
5.12.983	488/79 Pág.003	Indica IDEM. Doc.0426.- Eval.C-3.-(FE)

Fs 1

JUNTA DE COMANDANTES EN JEFE

S. I. D. 153200-1

Dep. I Secc. I

Sub Secc. A/N

Ficha Nro. ____ Confec. 28.1.76

VILLAMAYOR OCAMPO	César
Apellidos	Nombres

DOCUMENTOS: C/C ____ (Serie / Nro.) C/I. ____ (Nro. / Dpto.)

OTROS DOC. ____ (Pasaporte / Lib. Enrol. / etc.)

NACIMIENTO: ____ (Fecha / Lugar)

DOMICILIO: Curiales 1520 ____ (Calle / Nro. / Teléf. / Ciudad o Localidad)

PROFESION U OCUPACION: ____

LUGAR: ____ CARGO: ____

IDEOLOGIA POLITICA: Comunista CLASIFICACION: U.J.C.

DATOS COMPLEMENTARIOS: ____ (Est. Civil / Cónyuge / Hijos)

____ (Otros familiares)

F 8 2

Fecha	Documentos	153200 ANTECEDENTES A REGISTRAR
17.12.75	2117	Afiliado a la Seccional Cordón de la proscripta U.J.C. con el No.16.559 de acuerdo a una lista de integrantes de la misma recientemente capturada en un "berretín" del domicilio de MARIA DEL ROSARIO GONZALEZ SCAYOLA DE FERNANDEZ. Eval. A-1.(E).-

[redacted]

SERVICIO DE INTELIGENCIA
División I
(Seguridad)

MINISTERIO DE DEFENSA NACIONAL
SERVICIO DE INFORMACION DE DEFENSA
M / F
153201-9

Sección A. FS-1
Act. Ant. Nac.
Ficha N° [redacted]

Nombres y Apellidos: VILLAMAYOR, Félix

Foto

Fecha de Nacimiento: .....

Lugar de Nacimiento: .....
(País - Ciudad o Localidad - etc.)

Cred. Civ.: Serie ..... N.° ..... Ced. Identidad: .....

Otros documentos: .....
(Pasaporte - Libreta Enrolam. - etc.)

Domicilio: .....
(Ciudad o Localidad) (Calle) (N.°) (Telef.)

Filiación
- Edad Aparente ..... Color del Cutis .....
- Color del Cabello ..... Estatura Aproximada .....
- Complexión ..... Aspecto Social .....
- Señas particulares .....

Ficha confeccionada en Montevideo el 25 de marzo de 1963.

153201

FS2

ACTIVIDADES

(1) Laborales: Profesión ..... Lugar de trabajo .....

Cargo ..... Antigüedad .....

Otras Actividades .....

.....

(2) Políticas: Ideología Comunista Actuación .....

Antecedentes 5to.titular a la Junta Dptal.de Salto. por FIDEL en las elecciones de noviembre de 1962.

Antecedentes familiares .....

(3) Sociales: Estado Civil ..... Religión ..... Figuración .....

Grado Instrucción ..... Lugares que frecuenta .....

(4) Económicas: Situación ..... Capital aprox. ..... Vehículo ..... marca y N.o

Otros datos .....

Datos Complementarios .....

Apreciación Personal Gral. .....

.....

.....

FICHA COMPLEMENTARIA

fs-3

Documento		153201 Antecedentes
Fecha	Origen	
11/V°/1966	B.15(1)-D.23	-El reseñado, comunista integrante del F.I. de L. de la ciudad de Salto integrante de la Confederación de Gremios y Barrios Unidos de la ciudad de Salto, participó en las reuniones que viene realizando la misma y que tuvieran lugar los días 23 y 30 de abril del corriénte año en el "Ateneo Popular de Salto".-

VARIOS

29/7/82

JUNTA DE COMANDANTES EN JEFE
S. I. D.

153202-7

Dep. I Secc. I
Sub. Secc. A/N 65-1
Ficha N.º ..... Confec. .....

VILLALAYOR ASTORGA — Apellidos
Graciela Silvana — Nombres

DOCUMENTOS: C/C ..... (Serie / N.º) C/I. ..... (N.º / Dpto.)

OTROS DOC. ..... (Pasaporte / Lib. Enrol. / etc.)

NACIMIENTO: ..... (Fecha / Lugar)

DOMICILIO: ..... (Calle / N.º / Teléf. / Ciudad o Localidad)

PROFESION U OCUPACION: .....

LUGAR: ..... CARGO: .....

IDEOLOGIA POLITICA: ..... CLASIFICACION: .....

DATOS COMPLEMENTARIOS: ..... (Est.Civil / Cónyuge / Hijos)

..... (Otros familiares)

Fecha	Documentos	153202 ANTECEDENTES A REGISTRAR FS-2
07.07.82	16.660 PAG 20	El Ministerio de Relaciones Exteriores autoriza al Consulado Uruguayo en Buenos Aires a expedir o renovar pasaporte a nombre del causante.Eval.: A-1. Indica ( ) ( ) ( ) ( ) (LA) (GM).

SERVICIO DE INFORMACION DE DEFENSA

Dep. I

153203-5

[redacted] 5-1

Ficha Nº ..... confeccionada el 5-mayo-967.-

Sección .....

FOTO

Apellidos VILLAMAYOR

Nombres Jesús M.

Fecha de Nacimiento: 37 años en 1957(1)

Lugar de Nacimiento: Paraguay.-

Cred. Cív.: ..... Ced. Identidad: .....

Pasaporte Militar Paraguayo: 397(2)

Prontuario: ..... F. Censal: .....

Padre: .....

Madre: .....

Domicilio: Libertad 2864.apto.4./Durazno 1975 en 1957(3) Ciudad: Montevideo.-

Otros datos (Documentos y señas personales) Tte.Cnel.Paraguayo.-

[redacted]

Form. 3

PICHA COMPLEMENTARIA

Documento			153203 ANTECEDENTES
[illegible]	Fecha	Origen	
[illegible]	10-I-66		Domiciliado en Libertad 2864-apt.4-Montevideo.- Figura en una relación de ciudadanos Paraguayos que residen en nuestro país.- Militante del Partido Colorado(disidente) del Paraguay.-Tiene el grado de Tte.Cnel.-
[illegible]	[illegible]9791/7		26.1.957: Llegó al Uruguay en un avió de [illegible], procedente de Asunción del Paraguay.- 12.1.957: Entró a la Embajada Uruguaya en [illegible] capital, donde solicitó y obtuvo asilo político. En nuestro territorio, no ratifica su solicitud de asilo.- Eval.A-1.Indica (1) al (3).[illegible]

SERVICIO DE INFORMACION DE DEFENSA
Dep. I
Sección

MINISTERIO DE DEFENSA NACIONAL
SERVICIO DE INFORMACION DE DEFENSA
M/F
Ficha Nº 153204-3 confeccionada el 13/7/966

FOTO

Apellidos VILLAMAYOR
Nombres Luis
Fecha de Nacimiento:
Lugar de Nacimiento:
Cred. Cív.: Ced. Identidad:
Prontuario: F. Censal:
Padre:
Madre:

Domicilio: Gral/ Flores 617 Canelones Ciudad: Las Piedras
Otros datos (Documentos y señas personales)

956 (1)

FICHA COMPLEMENTARIA

F.J. 2

Documento			153204 ANTECEDENTES
Nº	Fecha	Origen	
	15/VI/966	77/29	Suscriptor de propaganda comunista distribuída por Editorial Pueblos Unidos. Evaluación F-2. Domicilio/ Gral. Flores 617 - Las Piedras - Canelones

FS 2

JUNTA DE COMANDANTES EN JEFE 153205-0
S. I. D.

Dep. I Secc. I
Sub Secc. A/N
Ficha Nro. _____ Confec 5-4-83

VILLALAYOR DOROTTE — María Angelica
Apellidos — Nombres

DOCUMENTOS: C/C K.A.A. 21.732 C/I. 78.844 (Paysandú)
Serie Nro. Nro. Dpto.

OTROS DOC. _____
Pasaporte Lib. Enrol. etc.

NACIMIENTO: 30 años (982)
Fecha Lugar

DOMICILIO: Rio Negro 941 Paysandú
Calle Nro. Teléf. Ciudad o Localidad

PROFESION U OCUPACION: Empleada

LUGAR: UNION CIVICA **CARGO:** _____

IDEOLOGIA POLITICA: CHIARINO Nov/982 **CLASIFICACION:** CONVENCIONAL

DATOS COMPLEMENTARIOS: CASADA
Est. Civil Cónyuge Hijos

Otros familiares

Fs 2

Fecha	Documentos	153205 ANTECEDENTES A REGISTRAR
18/1/84	23691/109	Electo 1er Suplente del Organo Deliberante Nacional del Partido Union civica por el Departamento de PAYSANDU Hoja de Votación K.H.I. de acuerdo al resultado de las Elecciones Internas de los Partidos Políticos habilitados, efectuadas el 28-XI-82. — Eval. A-1 (XX).
24.3.84	33[illegible]26	[illegible] calidad de Suplente [illegible] Ejecutivo Departamental del Partido Unión Cívica por el Departamento de Paysandú - Eval.- (A-1) CKE)

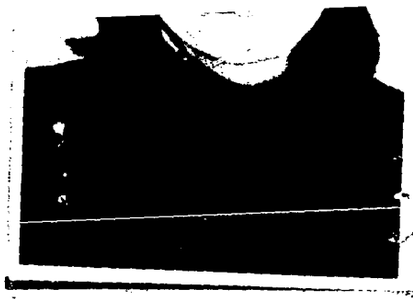

F 2 L

MINISTERIO DE DEFENSA NACIONAL
S. I. D.

153206-8

Dep. 1 Sec. 1
Sub - Secc. A/N 5/XI/74
Ficha Nro. ..... Confec. .....

VILLAMAYOR CAMPO — Mary Estela
Apellidos — Nombres

DOCUMENTOS: C/C. ..... C/I. 1.583.382
Serie — Nro. — Nro. — Dpto

OTROS DOC. .....
Pasaporte — Lib. Enrol. — etc.

NACIMIENTO: 27 años (1974) — Salto (15/XI/46)
Fecha — Lugar

(4)

DOMICILIO: Curtiles 1520 - FELIPE CARDOZO 2090 BLOCK. 6
Calle — Nro. — Teléf. — Ciudad o Localidad

PROFESION U OCUPACION: Empleada.-

LUGAR: Fábrica de Camisas (Yí 1223) (1) CARGO: Maquinista.- (2)

IDEOLOGIA POLITICA: ..... CLASIFICACION: .....

DATOS COMPLEMENTARIOS: Soltera
Est. Civil — Cónyuge — Hijos

Padres: Félix María y Fermina.- (3)
Otros familiares

Fecha	Documentos	153206 ANTECEDENTES A REGISTRAR Fs 2
1/XI/74	D.2896	-Perteneciente al proscripto Partido Comunista, siendo detenido junto a EDUARDO ERNAIN RODRIGUEZ COSA, en circunstancias en que participaban con volanteados agraviantes y banderas del Partido.- La Justicia Militar dispuso su procesamiento y prisión preventiva por hallarse incurso en el delito previsto en el Artículo 62 del CPO en relación con el Art. 58 inciso 2o del CPN("COMPLICIDAD EN LOS DELITOS QUE AFECTAN LA FUERZA MORAL DE LAS FUERZAS ARMADAS").-(J)
26-9-74 PD.07.00	2378 a 07.00(DD)	
18-10-74 PD.07.00 (DD)	2718 a 07.00	
7/XI/74	Mem.(A)No. 1531/74	- Indica 1 al 3.- (Z)
26-9-74 PD.07.00	2376 a 07.00	21-9-74 -Inspecionado su domicilio se incautó diversos materiales de izquierda y principalmente del P. Comunista tal como el semanario "Carta". (DD)
13.2.75 PD.07.00	245 a 07.00	4.2.75 -Fue liberada de la Ex- Escuela Naval por así haberlo dispuesto el J.M.I. 4to. Turno, quedando alojada en dependencias de la DNII a disposición del P. Ejecutivo en el marco de MPS.- (DD)
27.7.76. JMI.4to. No.675/976.	Doc.0954. Turno.Of.	- Idem doc.2896. (Y).
		10/7/78-Se remitieron datos identificatorios por Mem.(A) No. 685 (Corte Electoral).- (U)

FECHA	DOCUMENTOS	ANTECEDENTES 153206 F53
		VILLAMAYOR OCAMPO HENRY ESTELA
23.7.83	24745/83 Pág.040	-03.03.83-Figura en una relación procedente de la P.M.E.de libertades vigiladas.Unidad de control: J.F.M.Detenida el 20.09.74, liberada el 03.02.75.Perteneciente al P.C.- EVAL:A-1 (Q)
23.7.83	24862/83 Pág.029	-08.03.83-Indica ídem Doc. 24745/83.-EVAL:A-1 (Q) Indica (3) EVAL:A-1 (Q)

SERVICIO DE INFORMACION
DE DEFENSA
Dep. I

MINISTERIO DE DEFENSA NACIONAL
SERVICIO DE INFORMACION DE DEFENSA
M / F
A 153207-6

F 5 1
..... Sección
Act. Ant. Nac.
Ficha Nº 06.24

Nombres y Apellidos: VILLAMAYOR WALTER

Fecha de Nacimiento: .....

Lugar de Nacimiento: .....
(País - Ciudad o Localidad - etc.)

Cred. Cív.: Serie ..... Nº ..... Ced. Identidad: .....

Otros documentos: .....
(Pasaporte - Libreta Enrolam. - etc.)

FOTO

Domicilio: .....
(Ciudad o Localidad) (Calle) Nº Teléf.

Filiación

Edad aparente ..... Color del Cutis .....

Color del Cabello ..... Estatura Aproximada .....

Complexión ..... Aspecto Social .....

Señas particulares .....

.....

Ficha confeccionada en Montevideo el 2 de agosto e 1966

153207 FS 2

ACTIVIDADES

(1) **Laborales:** Profesión actor ..... Lugar de trabajo .....

Cargo ..... Antigüedad .....

Otras Actividades .....

.....

(2) **Políticas:** Ideología ..... Actuación .....

Antecedentes .....

Antecedentes familiares .....

(3) **Sociales:** Estado Civil ..... Religión ..... Figuración .....

Grado Instrucción ..... Lugares que frecuenta .....

(4) **Económicas:** Situación ..... Capital aprox. ..... Vehículo .....
marca y Nº

Otros datos .....

Datos Complementarios .....

Apreciación Personal Gral. .....

.....

.....

FICHA COMPLEMENTARIA

F S 3

Documento		153207 Antecedentes
Fecha	Origen	
16/XII/1965	75/2732	Firmante de un manifiesto de Docentes, Profesionales y Artistas en contra de las Medidas de Pronta Seguridad.
11.XI.966	B-75 -D-630 -	Figura en un llamamiento a apoyar al "FRENTE IZQUIERDA DE LIBERACION" y a votar sus listas en las elecciones correspondientes al año en curso, llamamiento éste que es formulado por los trabajadores de la cultura de dicho Frente.

VARIOS 31.03.82 Fs 1

JUNTA DE COMANDANTES EN JEFE

S. I. D.

153208-4 Dep. I Secc. I Sub Secc. A/N

Ficha Nº ..... Confec. .....

VILLAMAYOR OCAMPO (Apellidos) Walter Nelson (Nombres)

DOCUMENTOS: C/C ..... (Serie / Nº) C/I. 1.397.766 (Nº / Dpto.)

OTROS DOC. ..... (Pasaporte / Lib. Enrol. / etc.)

NACIMIENTO: ..... (Fecha / Lugar)

DOMICILIO: ..... (Calle / Nº / Teléf. / Ciudad o Localidad)

PROFESION U OCUPACION: .....

LUGAR: ..... CARGO: .....

IDEOLOGIA POLITICA: ..... CLASIFICACION: .....

DATOS COMPLEMENTARIOS: ..... (Est. Civil / Cónyuge / Hijos)

..... (Otros familiares)

150000

Fecha	Documentos	153208 ANTECEDENTES A REGISTRAR FS 2
25.03.82	D.10166/81 391	Fue internado en el C.G.I.O.R. en M.P.S. desde 27-6-69 al por .Evaluacion.A-1 (GM) Indica ( ) ( ) ( ) ( ) ( ) ( ) ( ) ( ) ( ) ( ).

JUNTA DE COMANDANTES EN JEFE
S. I. D.

153209-2

Dep. I [redacted] Secc. I

Sub[redacted] A/N

Ficha N.º ..... Confec 9.9.82

FS1

VILLAMIDE ..... Baltazar .....
Apellidos Nombres

DOCUMENTOS: C/C ..... C/I. .....
Serie N.º N.º Dpto.

OTROS DOC. .....
Pasaporte Lib. Enrol. etc.

NACIMIENTO: .....
Fecha Lugar

DOMICILIO: .....
Calle N.º Teléf. Ciudad o Localidad

PROFESION U OCUPACION: Presidente de CAMBADU (Centro de Almaceneros Minoristas y Baristas del Uruguay)

LUGAR: ..... CARGO: .....

IDEOLOGIA POLITICA: ..... CLASIFICACION: .....

DATOS COMPLEMENTARIOS: .....
Est.Civil Cónyuge Hijos

.....
Otros familiares

Fecha	Documentos	153209 ANTECEDENTES A REGISTRAR	F 5 2
30.8.82.	D.18240	"DESDE URUGUAY" AGOSTO/982.- El causante Presidente de CAMBADU, manifestó que debido a la poca adquisición de la población, y a los altos aumentos de los alquileres de locales se ha registrado en el primer trimestre un total aproximado de el 5% de almacenes y Bares que han cerrado, señalando que esta situación no excluye a los bares y almacenes no Afiliados a esta Asociación.-Eval.B-2.-(FE)	

AXX FS 1

153210-0

VILLAMIDE GIACOBONI,

Julio César.

Fecha	Documentos	ANTECEDENTES A REGISTRAR

JUNTA DE COMANDANTES EN JEFE 153211-8 Dep. I V B1 Secc. 1

S. I. D. Sub Secc. A/N

Ficha Nro. ____ Confec. 24.3.83

VILLAMIDE ARELLENDA (Apellidos) Leoncio (Nombres)

DOCUMENTOS: C/C (extraviada) (Serie / Nro.) C/I. (extraviada) (Nro. / Dpto.)

OTROS DOC. 006973 (Pasaporte / Lib. Enrol. / etc.)

NACIMIENTO: 27.7.26 (Fecha) Mdeo. (Lugar)

DOMICILIO: OYARBIDE 3173 (Calle / Nro.) (Teléf.) Mdeo. (Ciudad o Localidad)

PROFESION U OCUPACION: Empleado

LUGAR: ____ CARGO: ____

IDEOLOGIA POLITICA: ____ CLASIFICACION: ____

DATOS COMPLEMENTARIOS: Casado (Est. Civil / Cónyuge / Hijos)

Hijo de Francisco y Carmen (Otros familiares)

F52

Fecha	Documentos	153211 ANTECEDENTES A REGISTRAR
24.3.83	20728/82 (Pag-30-)	-20.8.82-A través del Consulado Uruguayo en Nueva York, solicita autorización para que se le renueve el pasaporte que fuera expedido el 24.4.69 en Montevideo.Eval: A-1(M).-
19.4.83	22645/13	25.10.82: El M.RR.EE. autoriza al Consulado uruguayo en Nueva York, a que expida o renueve pasaporte al causante. Eval.A-1 (Y)

A/N

FS 1

JUNTA DE COMANDANTES EN JEFE
S. I. D.

153212-6 08.06.82

Dep. I Secc. I

Sub Secc. A/N

Ficha Nº ..... Confec. .....

VILLAMIL LUCAS — Apellidos

Alys — Nombres

DOCUMENTOS: C/C ..... (Serie / Nº) C/I. ..... (Nº / Dpto.)

OTROS DOC. ..... (Pasaporte / Lib. Enrol. / etc.)

NACIMIENTO: ..... (Fecha / Lugar)

DOMICILIO: ..... (Calle / Nº / Teléf. / Ciudad o Localidad)

PROFESION U OCUPACION: .....

LUGAR: ..... CARGO: .....

IDEOLOGIA POLITICA: ..... CLASIFICACION: .....

DATOS COMPLEMENTARIOS: ..... (Est. Civil / Cónyuge / Hijos)

..... (Otros familiares)

[redacted]

Fecha	Documentos	153212 ANTECEDENTES A REGISTRAR FSC
02.06.82	15.533	Figura en una Nómina de Firmantes del Manifiesto de Residentes de Cerro Largo en Montevideo adherentes al Frente Amplio.- Eval.:A-1. (M) (VL) (GM) (LA).Indica ( ) ( ) ( ) ( ) ( ) .- (AÑO 1971)

FICHA CONFECCIONADA EL 1o/III/72.-

PE 51

MINISTERIO DE DEFENSA NACIONAL
S. I. D.

153213-4

Dep. I Secc I

Sub-Secc. A/N

Ficha No..... Confec.....

VILLAMIL ULPES — Apellidos

Daniel — Nombres

DOCUMENTOS: C/C ..... Serie ..... N.o ..... C/I I.052.039 N.o MONTEVIDEO. Dpto.

OTROS DOC. ..... Pasaporte ..... Lib. Enrol. ..... etc.

NACIMIENTO 26 años (en 1972). — Fecha — MONTEVIDEO — Lugar

DOMICILIO: Jaime Roldós y Pons. 4172. — Calle — N.o — Teléf — MONTEVIDEO — Ciudad o Localidad

PROFESION U OCUPACION: Empleado del Bco. de Londres y América del Sur.

LUGAR: ..... CARGO: .....

IDEOLOGIA POLITICA ..... CLASIFICACION

DATOS COMPLEMENTARIOS SOLTERO. — Est Civil — Conyuge — Hijos

[illegible] — Otros familiares

Fecha	Documentos	153213 ANTECEDENTES A REGISTRAR	FS 2
9/XII/71	1.72-426	Detenidos cuando colocaban carteles de M.R.O. y de Invitación para un Festival De Apoyo a los Presos Políticos.-(LL)-	

MINISTERIO DE DEFENSA NACIONAL 153214-2 FS 1

S. I. D.

Ficha confeccionada el 23/8/72

Dep. 1 Secc. I

Sub-Secc. A/N

Ficha Nro..... Confec. .....

VILLAMIL (Apellidos) Dardo (Nombres)

DOCUMENTOS: C/C. ..... (Serie / Nro.) C/I. ..... (Nro. / Dpto.)

OTROS DOC. ..... (Pasaporte / Lib. Enrol. / etc.)

NACIMIENTO: ..... (Fecha / Lugar)

DOMICILIO: Ituzaigó y Rivera. (1) (Calle / Nro. / Teléf.) Colonia (Ciudad o Localidad)

PROFESION U OCUPACION: .....

LUGAR: ..... CARGO: .....

IDEOLOGIA POLITICA: Socialista. CLASIFICACION: .....

DATOS COMPLEMENTARIOS: ..... (Est. Civil / Cónyuge / Hijos)

..... (Otros familiares)

ESD

Fecha	Documentos	153214 ANTECEDENTES A REGISTRAR
23/8/72	Lista 190 COLONIA	-Candidato en el 2do. lugar Suplente del 24 Titular a la Junta Departamental por el Depto. de Colonia en las listas 90-190, del Partido Socialista, en las elecciones de 1971. "PP"
1971.	Lista 1808	.Candidato como 2do. suplente del 24. titular a la Junta Departamental por el dpto. de Colonia sub lema Frente Coloniense. (SS)
31/V/972 RM2.-	D.1209 PPI Hoja 14.-	-El día 25/4/72 se procede a efectuar un allanamiento en su domicilio por efectivos de las FF.CC. continuando con los operativos antisubversivos.-(J).-
25.5.72	Doc 1154	Se le allano su domicilio. Es activista reconocido. (SS) Fuente.
26.5.72	Doc.1166	Indica lo mismo que doc. anterior. (SS)
11/3/74	D-0461	-Aparece en una lista de alumnos agitadores izquierdistas del Instituto Normal "José Pedro Varela" de la ciudad de Rosario, como persona principal activista.-(PP).-Eval. A-2(
		31/8/79-Se contestó Mem.(A) Nº 3657/78 del ESMACO.-(U).

SERVICIO DE INFORMACION
DE DEFENSA
Dep. 1

153215-9

Fs 1

Confeccionado el 26-VIII-1972-

VARIOS

FOTO

Apellidos VILLAAMIL CARBAJAL

Nombres Eduardo María.

Fecha de Nacimiento

Lugar de Nacimiento R.O.U.-

Est. Civil

Cred. Cívica Céd. Identidad 664.967.-

Otros Documentos

Ocupación Emp.Auxiliar-Bco.Comercial-(Dpto.de Negocios con el Exterior).-

Padre

Madre

Domicilio JUAN PAULLIER 1944. Ciudad MONTEVIDEO.-

Otros datos

CHIESA Hnos. Ltda - 8.000 - 3 - 72

FICHA COMPLEMENTARIA

Fs 2

DOCUMENTO		153215 ANTECEDENTES
Fecha	Origen	
23-X-1969-	Doc.77-113-	-Figura en una relación de personal del Bco.Comercial-(Dpto.de Negocios con el Exterior): el cual se adhirió a una Huelga.- (LL).

MINISTERIO DE DEFENSA NACIONAL

S. I. D.

153216-7

Dep. I F52 Sec. I

Sub - Secc. C/G.

Ficha Nro. ____ Confec 22/1/75

VILLAMIL RAMOS — Apellidos

Emilio — Nombres

DOCUMENTOS: C/C. _____ (Serie / Nro.) C/I. _____ (Nro. / Dpto.)

OTROS DOC. _____ (Pasaporte / Lib. Enrol. / etc.)

NACIMIENTO: _____ (Fecha / Lugar)

DOMICILIO: _____ (Calle / Nro. / Teléf. / Ciudad o Localidad)

PROFESION U OCUPACION: _____

LUGAR: _____ **CARGO:** _____

IDEOLOGIA POLITICA: _____ **CLASIFICACION:** _____

DATOS COMPLEMENTARIOS: _____ (Est. Civil / Cónyuge / Hijos)

_____ (Otros familiares)

Fecha	Documentos	153216 ANTECEDENTES A REGISTRAR FS 2
31/10/74	Doc.2870	Jefe de la Sección Rural del Bco,Montevideo Suc.Aguada.-Mantuvo una conversación con el Secretario de Jaime Montaner,el que le manifestó que de la última reunión mantenida en España entre Montaner-Pacheco, salió la seguridad de que se realizarían las próximas elecciones y la presentación de la fórmula Pacheco-Montaner.-(II) Eval.B-2
7/4/74	Doc.0713	Indica lo mismo que el Doc.anterior.- (GG)
	9.6.82	Memo(A)Nº1179/82 para el MGFA.(P).

MINISTERIO DE DEFENSA NACIONAL

S. I. D.

ARVO. BIOGRAFICO. CyG.-

153217-S

FS 1

Dep. I Secc. I

Sub-Secc. C

Ficha Nº ..... Confec 27/4/72

VILLAMIL FRANCISCO R.

Apellidos Nombres

DOCUMENTOS: C|C ..... C|I .....

Serie Nº Nº Dpto.

OTROS DOC.: .....

Pasaporte Lib. Enrol. etc.

NACIMIENTO: .....

Fecha Lugar

DOMICILIO: .....

Calle Nº Telef. Ciudad o Localidad

PROFESION U OCUPACION: Dr.: .....

LUGAR: CORTE ELECTORAL **CARGO** MINISTRO

IDEOLOGIA POLITICA ..... **CLASIFICACION** .....

DATOS COMPLEMENTARIOS .....

Est. Civil Conyuge Hijos

.....

otros famil[illegible]

FS2

FECHA	DOCUMENTOS	153217 ANTECEDENTES A REGISTRAR
23/11/74	Doc.3088	Miembro neutral de extradicción blanca.Figura en este Doc.como uno de los responsables de las distintas irregularidades constatadas en la Corte Electoral.-(II)

VARIOS

22.07.82

JUNTA DE COMANDANTES EN JEFE
S. I. D. 153218-3

Dep. I FS 1 Secc. I

Sub. Secc. A/N

Ficha N.º ..... Confec. .....

VILLAMIL — Apellidos

Ismael — Nombres

DOCUMENTOS: C/C ..... (Serie / N.º) C/I. ..... (N.º / Dpto.)

OTROS DOC. ..... (Pasaporte / Lib. Enrol. / etc.)

NACIMIENTO: ..... (Fecha / Lugar)

DOMICILIO: ..... (Calle / N.º / Teléf. / Ciudad o Localidad)

PROFESION U OCUPACION: .....

LUGAR: ..... **CARGO:** .....

IDEOLOGIA POLITICA: ..... **CLASIFICACION:** .....

DATOS COMPLEMENTARIOS: .....
(Est.Civil / Cónyuge / Hijos)

.....
Otros familiares

Fecha	Documentos	153218 ANTECEDENTES A REGISTRAR Fs 2
07.07.82	16.626	Figura como Pro-Secretario de la Sociedad Rural de San Jorge de la ciudad de Durazno. Eval:B-2.Indica ( ) ( ) ( ).(VL) (M).-

153219-1

BXX

VILLAMIL MUÑOZ,

Joaquín

Fecha	Documentos	ANTECEDENTES A REGISTRAR

153220-9

BXX

VILLAMIL ECHEÑO

José Luis

ANTECEDENTES A REGISTRAR	Documentos	Fecha

SERVICIO DE INFORMACION
DE DEFENSA
Dep. 1

153221-7 Confeccionado el 21.3.73. Fs 1

VARIOS

FOTO

Apellidos VILLAMIL

Nombres Julián

Fecha de Nacimiento

Lugar de Nacimiento

Est. Civil

Cred. Cívica Céd. Identidad

Otros Documentos

Ocupación

Padre

Madre

Domicilio Ciudad

Otros datos

00002

CHILESA Hnos. Ltda. - 8.000 - 3 - 72

FICHA COMPLEMENTARIA Fs 2

DOCUMENTO		153224 ANTECEDENTES
Fecha	Origen	
1971.	Lista 808.	Candidato como 3er.stitular a la Junta Electoral,por el Dpto.de Colonia,sub.lema "Frente Colonienese".. (W).

Es 1

SERVICIO DE INFORMACION
DE DEFENSA
Dep. 1

V A R I O S

Confeccionado el 18.7.73

153222-S

Apellidos VILLAMIL DIAZ (1)

Nombres Julián María de Fátima (2)

FOTO

Fecha de Nacimiento

Lugar de Nacimiento

Est. Civil

Cred. Cívica ..... Céd. Identidad 31188 (FLORES) (3)

Otros Documentos

Ocupación

Padre

Madre

Domicilio ..... Ciudad

Otros datos

Imp. CHIESA Hnos. Ltda. 4.000 - 11 - 72

FICHA COMPLEMENTARIA Fs 2

DOCUMENTO		153222 ANTECEDENTES
Fecha	Origen	
1971.	Lista 1808	Candidato en el 69.lugar a la Junta Departamental por el dpto.de Flores sub lema Frente del Pueblo(SS)
17/8/76	Doc. 1083	- Ocupó el cargo de Jefe de Sección Granja en su calidad de profesor Agrario Experto, en el Establecimiento de Docencia y Producción "La Carolina", 4ta. Secc del Dpto.de Flores. - Izquierdista activo, se manifiesta simpatizante de la subversión armada y del M.L.N., y sus métodos,no existiendo elementos suficientes para detenerlo. - Por lo expuesto fue dejado cesante, en el establecimiento antes mencionado. - Fue acomodado para que trabajara en el Periódico "La Idea Nueva" de Trinidad, en la Seeción Rurales. - Se tiene conocimiento que se desempeña como periodista en el periódico antes mencionado; y que su padre figuraría en una lista del FRENTE AMPLIO como candidato por Colonia. Eval A-1 (P).-
		24/7/78-Se remitieron datos identificatorios por Mem.(A) No. 685 (Corte Electoral).- (U)

FS 1

SERVICIO DE INTELIGENCIA

Div. I (Seguridad)

Sección .....

MINISTERIO DE DEFENSA NACIONAL
SERVICIO DE INFORMACIÓN DE DEFENSA
M/P
153223-3

Ficha N.º ..... confeccionada el 16-XI-964

155

Foto

Apellidos VILLAMIL

Nombres Julio

Fecha de Nacimiento: .....

Lugar de Nacimiento: .....

Cred. Civ.: ..... Ced. Identidad: .....

Prontuario: ..... F. Censal: .....

Padre: .....

Madre: .....

Domicilio: Paysandú. ..... Ciudad: .....

Otros datos (Documentos y señas personales) Dirigente de la Federación ANCAP de Paysandú.-

FICHA COMPLEMENTARIA FS2

Documento			153223 Antecedentes
N.º	Fecha	Origen	
	16-VI-964	B-75(1) D-265 El Popular.-	Asistió a la Mesa Redonda llevada a cabo en la ciudad de Paysandú el día 12 de junio y organizada por el Sindicato de Paycueros y elPlenario Obrero Estudiantil en la cual hizo uso de la palabra por la Federación ANCAP.-
	3/IX/65	41/18	- El 5/VIII/65, hace uso de la palabra por la Federación ANCAP en un acto que realizó la Mesa Sindical Coordinadora de Entes Autonomos y Servicios Descentralizados como colorio del pare nacional organizado por dicha mesa, en las calle 18 de Julio y Queguay de la ciudad de Paysandú.-

JUNTA DE COMANDANTES EN JEFE
S. I. D.

153224-1

Dep. I 07.06.82 Fs 1 Secc. 1
Sub Secc. A/N
Ficha Nº ..... Confec. .....

VILLAMIL DIAZ — Apellidos
María de los Angeles Herlinda — Nombres

DOCUMENTOS: C/C NCB 11.638 — Serie — Nº
C/I. 47.898 — Nº
Colonia — Dpto.

OTROS DOC. ..... — Pasaporte — Lib. Enrol. — etc.

NACIMIENTO: ..... — Fecha — Lugar

DOMICILIO: ..... — Calle — Nº — Teléf. — Ciudad o Localidad

PROFESION U OCUPACION: Maéstra

LUGAR: Esc.No.4 Colonia CARGO: .....

IDEOLOGIA POLITICA: ..... CLASIFICACION: .....

DATOS COMPLEMENTARIOS: ..... — Est. Civil — Cónyuge — Hijos

..... — Otros familiares

[redacted]

Fecha	Documentos	153224 ANTECEDENTES A REGISTRAR Fs 2
25.05.82	D. 15210 PA 6177	Funcionario del CONAE que fue sumariado en aplicación del procedimiento disciplinario previsto en la Ordenanza No. 17. Destituído por R. I. No. S /37/78, de 28/2 /78.- Evaluación: A-1. Indica ( ) ( ) ( ) ( ) (VL)

Fs 1

JUNTA DE COMANDANTES EN JEFE
S. I. D. 153225-8

Dep. I Secc. I
Sub Secc. A/N
Ficha Nro. ____ Confec. 5-4-83

VILLAAMIL SILVA de SCAIONE María J.
Apellidos

DOCUMENTOS: C/C B.C.A. 45.431 C/I. 465.271-8 (Mont)
Serie Nro. Nro. Dpto.

OTROS DOC. ____
Pasaporte Lib. Enrol. etc.

NACIMIENTO: 61 años (982)
Fecha Lugar

DOMICILIO: Cebollatí 1734 Montevideo
Calle Nro. Teléf. Ciudad o Localidad

PROFESION U OCUPACION: Labores

LUGAR: UNION CIVICA **CARGO:** ____

IDEOLOGIA POLITICA: CHIARINO **CLASIFICACION:** CONVENCIONAL
Nov/982

DATOS COMPLEMENTARIOS: CASADA
Est. Civil Cónyuge. Hijos

Otros familiares

Fs 2

Fecha	Documentos	153225 ANTECEDENTES A REGISTRAR
13/1/86	23691/ra	Electo 53 Titular del Organo Deliberante Nacional del Partido UNION CIVICA por el Departamento de MONTEVIDEO Hoja de Votación A.C.H. de acuerdo al resultado de las Elecciones Internas de los Partidos Políticos habilitados, efectuadas el 28-XI-82. — Eval. A-1 (XX).
13.7.84.	33090/83 Pág.117	Integra en calidad de Titular el Organo Deliberante Departamental del Partido Unión Cívica por el Departamento de Montevideo.- Eval.- (A-1) (KE)

FB.1

JUNTA DE COMANDANTES EN JEFE

S. I. D. 153226-6

Dep. I Secc. 1

Sub Secc. A/N

Ficha Nro. ____ Confec. 2/1/78

VILLAMIL de BOUZAS (Apellidos) — María Otilia (Nombres)

DOCUMENTOS: C/C ____ (Serie / Nro.) C/I. 1.114.212 (Nro. / Dpto.)

OTROS DOC. ____ (Pasaporte / Lib. Enrol. / etc.)

NACIMIENTO: ~~13/8/47~~ (Fecha) Oviedo - España (Lugar)

DOMICILIO: Adrián Troitiño 1881 Bis-Montevideo (Calle / Nro. / Teléf. / Ciudad o Localidad)

PROFESION U OCUPACION: ~~Bancaria~~

LUGAR: ~~Banco de Londres y América del~~ Sud — CARGO: ____

IDEOLOGIA POLITICA: ____ CLASIFICACION: P.C.(1)

DATOS COMPLEMENTARIOS: Casada (Est. Civil) Miguel Angel BOUZAS MARCHESE (Cónyuge) (Hijos)

(Otros familiares)

Fecha	Documentos	13.226 ANTECEDENTES A REGISTRAR E.E.
20/12/77	D.1366	-Detenida en averiguación el 25/10/77 por FUSNA debido a posibles vinculaciones al P.C.U.- Procesada por el Juez Militar de Instrucción de 2do. Turno.- Internada en FUSNA.- (U).
14.4.78		Por Oficio 130/D-I/78 se contestó a la Oficina Central de Información de Personas.-(OO)
19.7.78	Doc.1132	Figura en relación de movimientos de Recluídos al 31.7.78. Fué BAJA del FUSNA y ALTA al EMIR.1 el 19.7.78.CAUSA DEL MOVIMIENTO:Traslado.-JUEZ:1a.I.1er.T.-FECHA DE DETENIDO:25.10.77.ANTECEDENTES:Art.60(V)CPM.-Eval.A-1.- (i).
15/8/78	D.0949	-Idem.doc. anterior.(P).-
2.12.82	227299	- Figura en una nómina de "LL.VV" en el ámbito de la Armada al 24.11.82. Eval. A-1 (ME)
5.1.83	23520 Pag 006 Doc.	-Figura en una relación de Movimiento de Recluidos al 31.10.82. 23.09.80.Sentencia de 2da.Instancia:5 años de Prisión. 9.10.82.Baja del EMR 2 por Libertad Anticipada. 31.10.82.-Figura como Alta en régimen de LV,controladàda por FUSNA.Eval:A-1.(TT)

FECHA	DOCUMENTOS	153226 ANTECEDENTES A REGISTRAR VILLAMIL Fs. 3
18.1.82	23764 (Pag.005) (BA)	**Liberado el 9.10.82 por la Justicia Militar. Domicilio al ser liberado es: Adrián Troitiño 1881. Eval.: A-1. (CA).**
20.1.83	23847	**Figura en una nómina de "LL.VV" en el ámbito de la Armada al 14.1.83. Eval.: A-1. (CA)**
18.3.83	24324/83	FECHA DE DETENIDO: 25.10.77, UNIDAD CAPTURA: FUSNA, CONDENADO: 5 años FECHA DE LIBERTAD PROBABLE: 25.10.82, Art.oO(V),oO(I) Nal.o-6O(XII)CJM EVAL.A-1.- (FE)
15.3.83	24909/83	Figura en una nómina de "LL.VV." en el ámbito de la Armada al 4.3.83 Eval.A-1.(ME)
16.4.83	0284/79 Pag.1.	29.1.79 - Figura en una relación de extranjeros detenidos en nuestro País.Eval:A-1 (OO)
20.4.83	25997/1	**Figura en una nómina de "LL.VV." en el ámbito de la Armada al 12.4.83. Eval.A-1.(ME)**
28.6.83.	27808/04	17/5/83: En la fecha se establece que mantiene contactos con Carmen CARRO, hermana de la reclusa Rosa CARRO.- Eval.B-2.-(FE)

FECHA	DOCUMENTOS	153226 ANTECEDENTES A REGISTRAR Fs. 4
30.6.83	28000/83 Pág 002.	- 17.6.83 - En la fecha continúa en la situación señalada en el doc. 25997/83.- Eval: A-1.- (AA).-
12.7.83.	28248/07	17.6.83: En la fecha se establece que mantiene contactos con Adlea AMY, madre de la reclusa Adela VAZ.-Eval.A-1.-(FE)
13.7.83	28320/2	1.7.83 - Continúa en Libertad Vigilada en el ámbito de la Armada.Eval:A-1 (OO)
23.7.83	24745/83 Pag.042	-03.03.83-Figura en una relación procedente de la P.M.E.de libertades vigiladas.Unidad de control:FUS.NA.Detenida el 25.10.77, liberada el 09.10.82.Perteneciente al P.C.-EVAL:A-1 (Q)
12.8.83	0813/80 Pág.26	En Consolidado de la P.ME. de fecha 30.9.80, figura como: 7.6.79: Sentenciado 1a.I. 5 años de Penit., JUEZ: 1a.I.1er. T.- 23.9.80: Condenado: 5 años de Penit.-Eval.A-1.-(FE)
8.9.83.	29937/04	5.8.83: En la fecha se establece que mantiene contactos con Carmen CARRO, hermana de la reclusa Rosa CARRO.-Eval.B-2.-(FE)
21.9.83	30591/2	13.9.83: En la fecha se encuentra en Libertad Vigilada en el ámbito de la Armada.-Eval.A-1.-(FE)

Fs. 5

FECHA	DOCUMENTOS	VILLAMIL de BOUZAS ANTECEDENTES A REGISTRAR 15326 María Cecilia
12.10.83	31149/2	-5.10.83: continúa en régimen de Libertad Vigilada en el ámbito de la Armada.- Eval.:A-1.- (MB)
20.10.83	31144/2	-8.9.83: en la fecha se establece que mantiene contactos con Adela AMY madre de la reclusa Adela VAZ.- Eval.:B-2.- (MB)
24.10.83	31317/3	-Indica Idem. Doc. 31144.- Eval.:B-2.- (MB)
31.10.83	31417/2 y 3	7.10.83 - En la fecha se establece que mantiene contactos con: Adela ALY MUJICA,, con las "II.VV" Amelia CHIZMICH, y Elsa ALTUNA, Vendería manualidades además del local de Paraguay 1234 en A.S.B.U. Eval: B-2 (CO)
12-11-83	31661/002	30-9-83. En la fecha se establece que mantiene contactos con Cármen CARRO, hermana de la reclusa Rosa CARRO. Eval. B-2 (SI)
15-11-83	31970/002	28-10-83. En la fecha se establece quemantiene contactos con Carmen CARRO, hermana de la reclusa Rosa CARRO. Eval. B-2 (SI)

FECHA	DOCUMENTOS	153226 ANTECEDENTES A REGISTRAR Fjo 6
12.12.83	32786/2	1.12.83 - Continúa en régimen de Libertad Vigilada en el ámbito de la Armada .Eval: A-1 (00)
16.1.84	D.33493/002	2- 2.12.83- En la fecha se establece que mantuvo contacto en forma telefónica con Dora AGUILAR (madre de la reclusa María E. CABRERA).- Eval:B-2 (PS)
1.2.84	8400259/2	16.12.83 - En la fecha se establece que mantiene contacto con Dora AGUILAR, Adela AMY(Madre de la reclusa Adela VAZ). Eval:B-2 (00)
15.2.84	8400068/2	30.12.83: Indica ídem Doc. 8400259. Eval B-2 (BR).-
20.3.984	8401537/002	-9.2.979: Se encuentra recluida en el EMR No.2. Su esposo Miguel Angel. BOUZAS se encuentra reclúído el el EMR No. 1. Eval. A-1 (TL).-
21.3.84	8401780 pag.4	-8.3.84-En la fecha se establece mediante una visita que le hiciera Adela Amy a su hija Adela VAZ(reclusa en el EMR.2) que la causante concurrió a una reunión en casa de María E. CABRERA"L.V". con motivo de su liberación.Eval:B-2(M).-
28.3.84	8401538/006	-28.3.979: Indica (1). Eval.A-1 (TL).-

VILLAMIL de BOUZAS: María Otilia F57

FECHA	DOCUMENTO	ANTECEDENTES A REGISTRAR
		153226
6.4.84	8401542/027	Año 1979: Aporta situación jurídica de la causante : Afiliada al P.C. por Antonio MAROTA. Inte grante de la Regional 1. Secretaria de finanzas de bancarios. Reclusa No.553. Eval.A-1(TL).
10.4.84	8402464/002	28.3.84: Continúa en régimen de Libertad Vigilada en el ámbito de laArmada. Eval.A-1 (SI)
23.4.84	8403146/1 y 2	2.5.84 - Continúa en L.V. en el ámbito de la Armada. Eval:A-1 (00)
24.5.84.	**8401541/05**	**18.4.79:En la fecha se establece que integra una nómina de reclusas que pertenecen al P.C.-Eval.A-1.-(FE)**
20.7.84	8404337/2	13.6.84 - Continúa en "L.V." en el ámbito de la Armada.Eval: A-1 (00)

F51 E

MINISTERIO DE DEFENSA NACIONAL
S. I. D.

153227-4

Dep. 1 . Sec. 1
Sub-Secc. A/N
Ficha Nº____ Confec. 1/4/973

VILLAMIL MACHADO (Apellidos) Sandy María (1) (Nombres)

DOCUMENTOS: C/C. ____ (Serie) ____ (Nro.) C/I ____ (Nro.) ____ (Dpto.)

OTROS DOC. ____ (Pasaporte) ____ (Lib. Enrol.) ____ (etc.)

NACIMIENTO: 17 años de edad (1972) (2) (Fecha) · Uruguay (10) (Lugar)

DOMICILIO: Arrospide 368 (Durazno) (3) (Calle) (Nro.) (Teléf.) (Ciudad o Localidad)

PROFESION U OCUPACION: Estudiante de 1er año de Preparatorios de Medicina (4)

LUGAR: ____ CARGO: ____

IDEOLOGIA POLITICA: ____ CLASIFICACION: ____

DATOS COMPLEMENTARIOS: Soltera (5) (Est. Civil) NOVIO: Romulo Bante TEMESIO PARALLADA (8) (Cónyuge) (Hijos)

Madre: Aida (Viuda) (6) HERMANO: Tabaré (9) (Otros familiares)

[redacted]

Fecha	Documentos	153227 ANTECEDENTES A REGISTRAR Fs 2
26/6/972	D.1679	Detenida en Durazno por ser integrante de la Columna sediciosa que operaba en la zona.-(J).-
4.7.72	1870	Idem Dec. 1679 y 2070 del 26.6.72 y 13.6.72.-(DD)
13/6/972	D.2070 Dpto.III POE	-Detenida a raíz de los interrogatorios realizados posteriormente al apresamiento de la Columna 27 que operaba en Durazno. Negó pertenecer al M.L.N. y tener conocimiento de las actividades de su novio (Rómulo TEMESIO).-Indica (1) al (2).-(C.C)
22/7/72	D.2079 PPI	-El día 17/6/72 es puesta a disposición del Sr.Juez Dptal
RM2	Hoja 14.-	el cual decreta su libertad.-(J).-
15/6/72 P.I.I.	D.1558 E.M.G.E.	-Indica Doc.1679.-(H).
18.6.72	1628	Idem.Doc. 1679 del 26.6.72.-(DD)
1/8/73	D.2077 PEI RM2	- Se encontraba detenida, siendo liberada el 21/6/72 del R.I.C.2 por disposicion del Juez Letrado Departamental.- (GG)
11.8.83	29243/03	-8.7.83: en la fecha se establece que mantinen contactos con Carmen CARRO hermana de la reclusa Rosa CARRO.- Eval. B-2.- (MB)
29.8.83	29688/2	-15.7.83: en la fecha se establece que mantiene contacto con Dora AGUILAR madre de la reclusa Eugenia CABRERA/- Eval.: B-2.- (MB)

VILLAMIL MACHADO SANDY MARIA

FECHA	DOCUMENTOS	153227 ANTECEDENTES A REGISTRAR Fs 3
13.9.83	29820/492 y 493	Actas de fecha 19.5.72 y 18.5.72 por Entregar el M.L.N.Declara vinculaciones con Rómulo Dante TEMESIO PARALLADA .Eval:A-1 (00)Ind.7 al 10
22.9.83	30619/2	-11.8.83; en la fecha se establece que mantiene contactos con Nelson MORALES esposo de la reclusa Beatriz MARTINEZ.- Eval.:B-2.- (MB)
26.9.83	30722/2 y 3	26.8.83 - En la fecha se establece que mantiene contactos con Adel AMY (Madre de la reclusa Adela VAZ) y que según comentarios de ésta estaría trabajando en un locla de artesanía en la calle Paraguay.Eval: B-2 (00)
25.2.84	3401144/002	10.2.84.En la fecha se establece que mantiene contactos con Adela AMY, madre de la reclusa Adela VAZ, Dora AGUILAR, madre de la reclusa María E. CABRERA. Eval.B-2 (SI)

SERVICIO DE INFORMACION DE DEFENSA
Dep. 1

153228-2

Fs 1

Confeccionado el 2.10.72.

VARIOS

FOTO

Apellidos VILLAMIL de LIMA

Nombres Susana

Fecha de Nacimiento

Lugar de Nacimiento

Est. Civil

Cred. Cívica Céd. Identidad

Otros Documentos

Ocupación Escuela Recuperación Física Nro.211.

Padre

Madre

Domicilio Ciudad

Otros datos Afiliada a F.U.M. (Federación Uruguaya de Magisterio)

CHIESA Hnos. Ltda - 8.000 - 3 - 72

Fs 2

FICHA COMPLEMENTARIA

DOCUMENTO		153228 ANTECEDENTES
Fecha	Origen	
29.8.72.	Dec. 2743.	Figura en una relación de integrantes de la "Obra Marquis", de marcada tendencia izquierdista._ (W).

MINISTERIO DE DEFENSA NACIONAL
SERVICIO DE INTELIGENCIA
SERVICIO DE INFORMACION DE DEFENSA

M/F

I 153229-0

FOTO

[redacted]

Fecha Montevideo, 6 de abril de 1953.-

Ficha N.º 310. Fs1

Nombre VILLAMISTRE, Emilio.

Nacionalidad

Profesión o actividad Inspector de la O.N.D.A.

Lugar de nacimiento

Documentos que posee

Domicilio Teléf.

FILIACION

Edad aparente color del

cutis de los cabellos

estatura aspecto social

señas particulares

[redacted]

	Fecha	Contenido
1)	1/XI/953	Inf.J.P.de Pay. Doc.2.

33229 Fs 2

Lugares donde frecuenta .....

..... afiliado a .....

..... actividad política y donde actúa

COMUNISMO.

Antecedentes policiales .....

..... vehículos que posee o que guía

..... nombre y número de

personas que forman su familia .....

DATOS COMPLEMENTARIOS

1) Comunista activo.-

2.500-5-XII-51

Fs 1

JUNTA DE COMANDANTES EN JEFE
S. I. D.

VARIOS 23.7.83 Dep. 1 Secc. 1

153230-8

Sub Secc. A/N

Ficha Nº ..... Confec. .....

VILLAMUSTRE NAFC — Apellidos

Adriana Mabel — Nombres

DOCUMENTOS: C/C. ..... (Serie / Nº) C/I. 1.452.657 (Nº / Dpto.)

OTROS DOC. ..... (Pasaporte / Lib. Enrol. / etc.)

NACIMIENTO: ..... (Fecha / Lugar)

DOMICILIO: ..... (Calle / Nº / Teléf. / Ciudad o Localidad)

PROFESION U OCUPACION: .....

LUGAR: ..... CARGO: .....

IDEOLOGIA POLITICA: ..... CLASIFICACION: .....

DATOS COMPLEMENTARIOS ..... (Est. Civil / Cónyuge / Hijos)

..... (Otros familiares)

Fecha	Documentos	153230 ANTECEDENTES A REGISTRAR
23.7.83	18347/82 Pág.026	-01.09.82-Figura en una relación de personas que solicitaron refugio en Brasil al amparo de ACNUR.-EVAL:A-2 (Q)

FS 1

SERVICIO DE INTELIGENCIA
División I
(Seguridad)

MINISTERIO DE DEFENSA NACIONAL
SERVICIO DE INFORMACION DE DEFENSA
M / F
I. 153231-6

.....Sección
Act. Ant. Nac.
Ficha N.º ~~0-123~~.

Nombres y Apellidos: VILLAMUSTE LEYVI Julio

Foto

Fecha de Nacimiento: .....

Lugar de Nacimiento: .....
(País - Ciudad o Localidad - etc.)

Cred. Civ.: Serie ..... N.º ..... Ced. Identidad: .....

Otros documentos: .....
(Pasaporte - Libreta Enrolam. - etc.)

Domicilio: .....
(Ciudad o Localidad) (Calle) (N.º) (Telef.)

Filiación
- Edad Aparente ..... Color del Cutis .....
- Color del Cabello ..... Estatura Aproximada .....
- Complexión ..... Aspecto Social .....
- Señas particulares .....

Ficha confeccionada en Montevideo el 21 de enero de 1964.-

153231

F52

ACTIVIDADES

(1) Laborales: Profesión Maestro Lugar de trabajo

Cargo Antigüedad

Otras Actividades

(2) Políticas: Ideología Unión Popular Actuación

Antecedentes Firmante de un mànifiesto de la Unión Popular. Marcha del 23-XI-962. B-75-(1)-D-27.-

Antecedentes familiares

(3) Sociales: Estado Civil Religión Figuración

Grado Instrucción Lugares que frecuenta

(4) Económicas: Situación Capital aprox. Vehiculo marca y N.o

Otros datos

Datos Complementarios

Apreciación Personal Gral.

JUNTA COMANDANTES EN JEFE
Dep. 1

153232-4

FS 1

Confeccionado el 14.2.77

VAROS

FOTO

Apellidos VILLANES AHUMADA

Nombres Atilio Rafl

Fecha de Nacimiento Chile

Lugar de Nacimiento 28 años(1976)

Est. Civil Soltero

Cred Cívica ..... Céd. Identidad .....

Otros Documentos PP. Chileno 21.579

Ocupación .....

Padre .....

Madre .....

Domicilio ..... Ciudad .....

Otros datos .....

IMP. CHIESA Hnos. Ltda. 3.00. - 5 - 76

FICHA COMPLEMENTARIA

F52

DOCUMENTO		153232 ANTECEDENTES
Fecha	Origen	
4.12.76 PD. 7 a 7	1513	30.11.76 -Registra entrada en la DNII procedente de Paysandú. Detenido en las costas del Río Uruguay al tener la visa y el pasaporte vencido. Indagado expresó haber efectuado varios viajes por Argentina y Brasil, ingresando ultimamente al Uruguay 15/9/75 por Salto. Allí comenzó a vivir en concubinato con Blanca Nélida Escobar Olivera explotando entre ambos una chacra de propiedad de ésta. (DD)
16.12.76 PD. 7 a 7	1555	3.12.76 -Fue entregado a autoridades sanduceras a efectos de ser trasladado a Paysandú.- (DD)

Fs 1

153233-2

MINISTERIO DE DEFENSA NACIONAL

S. I. D. Ficha confeccionada el 22/8/72

Dep. 1 Secc. I

Sub-Secc. A/N

Ficha Nro..... Confec. .....

VILLANES ..... Cirilo .....
Apellidos Nombres

DOCUMENTOS: C/C. ..... C/I. .....
Serie Nro. Nro. Dpto.

OTROS DOC. .....
Pasaporte Lib. Enrol. etc.

NACIMIENTO: .....
Fecha Lugar

DOMICILIO: .....
Calle Nro. Teléf. Ciudad o Localidad

PROFESION U OCUPACION: .....

LUGAR: ..... CARGO: .....

IDEOLOGIA POLITICA: Socialista. ..... CLASIFICACION: .....

DATOS COMPLEMENTARIOS: .....
Est. Civil [redacted] uge Hijos

.....
Otros familiares

FS 2

Fecha	Documentos	153233 ANTECEDENTES A REGISTRAR
22/8/72	Lista 90 Lista 1808 Colonia	Candidato en el 3er. lugar Suplente del 14 Titular a la Junta Departamental por el Depto. de Colonia en las elecciones de 1971 PP

Fs 2

Fecha	Documentos	153233 ANTECEDENTES A REGISTRAR
22/8/72	Lista 90 Lista 1808 Colonia	-Candidato en el 3er. lugar Suplente del 14 Titular a la Junta Departamental por el Depto. de Colonia en las elecciones de 1971 PP

SERVICIO DE INFORMACION DE DEFENSA 153234-0

FS1

Dep. 1

Confeccionado el 27-V-1970.-

VARIOS

FOTO

Apellidos VILLANI MODERNELL

Nombres Enrique Washington

Fecha de Nacimiento 24 años (1968)

Lugar de Nacimiento Uruguay

Est. Civil Soltero

Cred. Cívica ..... Ced. Identidad .....

Otros Documentos .....

Ocupación .....

Padre .....

Madre .....

Domicilio Bartolito Mitre 2807 Ap.3 Ciudad Montevideo

Otros datos: .....

FICHA COMPLEMENTARIA

DOCUMENTO		153234 ANTECEDENTES FS 2
Fecha	Origen	
18-VIII-968	B72-D37 Parte 133	-Detenido por violación del Decreto de Medidas Prontas de Seguridad.-

F s 1

JUNTA DE COMANDANTES EN JEFE

S. I. D. 1532?5-7

Dep. I Secc. I

Sub Secc. A/N

Ficha Nº ..... Confec. .....

VILLANO **Villano (1)** Antonio **Mario (2)**

Apellidos Nombres

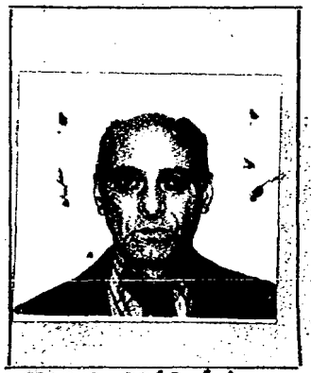

DOCUMENTOS: C/C **BLB 14650 (3)** C/I. **782.690 (4)**

Serie Nº Nº Dpto.

OTROS DOC. .....

Pasaporte Lib. Enrol. etc.

NACIMIENTO: **15.10.36 (5)** **Montevideo (6)**

Fecha Lugar

DOMICILIO: Dominfo Aramburú 2228 (marzo/964) **ACTUAL: Pedro Vidal 2262 (7)**

Calle Nº Teléf. Ciudad o Localidad

PROFESION U OCUPACION: **Carpintero (8)**

LUGAR: **I.M.M. (9)** CARGO: .....

IDEOLOGIA POLITICA: ..... CLASIFICACION: .....

DATOS COMPLEMENTARIOS: **Casado (10)**

Est. Civil Cónyuge Hijos

Otros familiares

Fecha	Documentos	153235 ANTECEDENTES A REGISTRAR F52
21.12.78	DNII	Se establece que el titular entre los años 1964/965, es destinatario de literatura de origen Marxista, procedente desde el exterior, (MOSCU), la que recibe en forma personal.- Diario "Novedades de Moscú" revista "Tiempos Nuevos", revista "Literatura Soviética".- -Se contestó Constancia de Habilitación Nº 3386/78, Secc. 13a. de Montevideo a nombre de VILLANO VILLANO, Antonio Mario.-(BB)-
3.7.63	Div.I.	Fue electo en la asamblea realizada el día anterior, como Delegado de la sección "edificaciones" miembro de la comisión provisoria, a la Convención de funcionarios Municipales que se llevará a cabo los días 23 y 24 de los corrientes. En el local de ADEOM, Canelones 1330.-
19.2.79	0274OCOA	Afiliado al Partido Comunista con el Nº. 55.461.-(B)
8.4.81	D.2693	26.9.80 - Presenta recurso ante el Delegado del S.I.D. en Montevideo al habérsele incluido en la Cat."C" de C.H.C.P.- 2.4.81 - El Delegado del S.I.D. eleva el Exp. del causante ante este Servicio para consideración.-
19.2.79	D.0274	30.5.71 - Afiliado al P.C., militó en la Agrupación "TALLERES", Seccional "PARODI". Fue presentado por Ruben MORELLI y Eduardo BENTANCUR, según material incautado por O.C.O.A. en Feb/976"Operación Morgan".-

Imp. Nacional 716/79

FECHA	DOCUMENTOS	153235 ANTECEDENTES A REGISTRAR	F 5 B
26/2/982	12221/58	Funcionario de la Intendencia Municipal de Montevideo paso a situacion de disponibilidad el 22/06/81 en aplicacion del Acto Institucional N.7 de fecha 27/6/977.EVALUACION. A-1. (GM) Indica ( ) ( ) ( ) ( ) ( )	

FECHA	DOCUMENTOS	ANTECEDENTES A REGISTRAR 153235 — VILLANO VILLANO ANTONIO MARIO F54
		14.5.81 - Por Exp.N°.250/D-I/81, se comunica al Delegado del S.I.D. en Montevideo, que esta Dirección ha resuelto mantener al causante en la Cat."C" recurrida.-(E)
6.11.81	D.9327	2.7.81 - Eleva una nueva nota al Señor Delgado Departamental solicitando se revea su situación.- 28.10.81 - El Delegado del S.I.D. remite todas las actuaciones a este Servicio para su correspondiente tramitación.-(NN)
		14/XI/81 - Por Exp.N°958/D-I/81 se vuelven los obrados a la Junta de Comandantes en Jefe para su consideración y resolución correspondiente, con la opinión de esat Dirección de mantener al causante en la Categoría "C" recurrida.(K)
09.12.81	D.10216	30.11.81 - Por Exp.N°.898/JCJ/81 la Junta de Comandantes en Jefe comunica a este Servicio que resuelve mantener al causante en la Cat."C" de C.H.C.P.- 11.12.81 - Por Exp.N°.1003/D-I/81 de este Servicio se devuelve el Exp. del causante al Señor Delegado para su conocimiento, y notificación del interesado, cumplido vuelva.-(NN)
27.02.82	D.12249	04.01.82 - En la fecha se notifica al causante de la prededente reslución.-(NN) 24.02.82 - El Delegado del S.I.D. en Montevideo devuelve el Exp. del causante a este Servicio, luego de realizadas las comunicaciones corespondientes.-(NN)

SERVICIO DE INFORMACION DE DEFENSA

Dep. 1

153236-5 Confeccionado el 5-9-74 Fs 1

V A R I O S

FOTO

Apellidos VILLANO DIANDREA

Nombres Avelino Mario

Fecha de Nacimiento

Lugar de Nacimiento

Est. Civil

Cred Civica Céd. Identidad

Otros Documentos

Ocupación

Padre

Madre

Domicilio Ciudad

Otros datos

Imp. CHIESA Hnos. Ltda. 10.000 - 12 - 73

FICHA COMPLEMENTARIA

Fs 2

DOCUMENTO		153236 ANTECEDENTES
Fecha	Origen	
18-2-74 PD. 07.00	263 a 07.00	6-2-74 -Fue puesto en libertad. Había sido detenido en relación con Susana COSTA RODRIGUEZ -fugada de su domicilio; la que una vez interrogada admitió pertenecer al "FER 68".- (DD)
6-2-74 PD. 07.00	141 a 07.00	5-2-74 -Detenido en relación con Susana COSTA RODRIGUEZ (DD)

FSL

JUNTA DE COMANDANTES EN JEFE 153237-3 Dep. I Secc. I

S. I. D. Sub Secc. A/N

Ficha Nro. ____ Confec. 22-9-78

VILLANO de PEREYRA (Apellidos) Ema (Nombres)

DOCUMENTOS: C/C BAB 6460 (Serie / Nro.) C/I. ____ (Nro. / Dpto.)

OTROS DOC. ____ (Pasaporte / Lib. Enrol. / etc.)

NACIMIENTO: 47 años en 1968 (Fecha / Lugar)

DOMICILIO: Foo. Pla 3491 (Calle / Nro. / Teléf.) Montevideo (Ciudad o Localidad)

PROFESION U OCUPACION: Ama de Casa

LUGAR: ____ CARGO: ____

IDEOLOGIA POLITICA: ____ CLASIFICACION: ____

DATOS COMPLEMENTARIOS: ____

Est. Civil Hijos

Otros familiares

Fs 2

Fecha	Documentos	153237 ANTECEDENTES A REGISTRAR
17-4-74	Doc.1776	-Afiliado al Partido Comunista con el Nº35815,fecha de ingreso:17-12-68.(MIcrofilm Incautado a Rodney Arismendi.) Eval.B-2 (V)

J. C. J.

Dpto. 1

ANTINACIONAL

153237

6.7.76 F53

Apellidos VILLANO de PEREYRA

Nombres Ema

Documentos C.C. BAB 6460 - Ama de casa-Afil.P.C Nº35815

Ant, Secc:	A	B	C	D	E	G	V
	X						

Secreto

153237 **ANTECEDENTES** Fs 4

Doc.0001/76.-(U) Ev. 1. B-2.-

Edad: 47 años - Cr.

Fecha de ingreso al P.C.: 17/12/68

Dom: Francisco Plá 3491 - Joaquín Artigas.-

FS 1

JUNTA DE COMANDANTES EN JEFE 153238-1
S. I. D.

Dep. I Secc. I
Sub Secc. A/N
Ficha Nro. ____ Confec. 22-9-78

VILLANO (Apellidos) Juan Alberto (Nombres)

DOCUMENTOS: C/C BLB 6198 (Serie / Nro.) C/I. ____ (Nro. / Dpto.)

OTROS DOC. ____ (Pasaporte / Lib. Enrol. / etc.)

NACIMIENTO: 41 años en 1965 (Fecha / Lugar)

DOMICILIO: Tiburcio Gomez 1573 (Calle / Nro. / Teléf.) Montevideo (Ciudad o Localidad)

PROFESION U OCUPACION: Guarda

LUGAR: CUTCSA CARGO: ____

IDEOLOGIA POLITICA: ____ CLASIFICACION: ____

DATOS COMPLEMENTARIOS: ____
Est. Civil / F. Casamiento / Hijos

Otros familiares

Fs 2

Fecha	Documentos	153238 ANTECEDENTES A REGISTRAR
17-4-74	Doc.1776	-Afiliado al Partido Comunista con el N°33420,fecha de ingreso:11-8-65.(Microfilm Incautado a Rodney Arismendi) Eval.B-2 (V)

ANTINACIONAL 6.7.76

J. C. J.

153238 Ps3

Dpto. 1

Apellidos VILLANO

Nombres Juan Alberto

Documentos C.C. BAB 6198 -Guarda CUTCSA Línea E

Afil.P.C. Nº23420

Ant, Secc: A B C D E G V

[X] [ ] [ ] [ ] [ ] [ ] [ ]

Secreto

153238 **ANTECEDENTES**

FSY

Doc.0001/76.-(U) Eval. B-2.-

Edad: 41 años - Or.

Dom: Tiburcio Bómez 1573 (MDEO)

Fecha de ⊥n reso al P.C.: 11/8/65.-

24 AGO. 1973

MINISTERIO DE DEFENSA NACIONAL
S. I. D.

153239-9

Dep. I F5 1 Secc. I
Sub - Secc. G
Ficha Nro. _____ Confec. _____

VILLANO — MARIO
Apellidos — Nombres

DOCUMENTOS: C/C. _____ C/I. _____
Serie — Nro. — Nro. — Dpto.

OTROS DOC. _____
Pasaporte — Lib. Enrol. — etc.

NACIMIENTO: _____
Fecha — Lugar

DOMICILIO: _____
Calle — Nro. — Teléf. — Ciudad o Localidad

PROFESION U OCUPACION: Talleres Municipales

LUGAR: Av. Gral. Flores CARGO: _____

IDEOLOGIA POLITICA: _____ CLASIFICACION: _____

DATOS COMPLEMENTARIOS: _____
Est. Civil — Conyuge — Hijos

Otros

Fs2

Fecha	Documentos	153239 ANTECENDENTES A REGISTRAR
24.7.73	1795	Sindicado como uno de los principales activistas en su lugar de trabajo.Evaluación A-3.(EE)
26/XI/77		- Se hizo Mem. (A) Nº 3281 al Dpto. C-2 / ES.MA.CO... (CC)

Ficha confeccionada el 11 de setiembre de 1975.-

Fs 1

MINISTERIO DE DEFENSA NACIONAL — Dep. I — Secc. I

S. I. D. 153240-7 — Sub Secc. A/N

Ficha Nro. ..... Confec. .....

VILANOBA — Apellidos

Danubio — Nombres

DOCUMENTOS: C/C ..... (Serie / Nro.) C/I. ..... (Nro. / Dpto.)

OTROS DOC. ..... (Pasaporte / Lib. Enrol. / etc.)

NACIMIENTO: ..... (Fecha / Lugar)

DOMICILIO: Humberto B. Altuna ..... (Calle / Nro.) Ciudad de la Paz (Canelones).- ..... (Teléf. / Ciudad o Localidad)

PROFESION U OCUPACION: Barraca (Colón - Montevideo).-

LUGAR: ..... CARGO: .....

IDEOLOGIA POLITICA: Comunista ..... CLASIFICACION: .....

DATOS COMPLEMENTARIOS: ..... (Est. Civil / Cónyuge / Hijos)

1077

Otros familiares

Fs 2

Fecha	Documentos	153240 ANTECEDENTES A REGISTRAR
23/8/1975.-	D—1437	-Se establece que es de ideología Comunista y que efectúa reuniones con otras personas de la ciudad de La Paz y Las Piedras.- Dichas reuniones se estaban realizando en el Club Oriental de la ciudad de La Paz, y actualmente se realizan en otro lugar aún no detectado.- Trabaja en la Barraca COLON - Montevideo.-Eval. B-2.-(PP).-

SERVICIO DE INFORMACION
DE DEFENSA
Dep. 1

153241-5 Confeccionado el 23-3-73 FS 1

VARIOS

FOTO

Apellidos VILLANOVA FIN

Nombres Alberto

Fecha de Nacimiento 15 años

Lugar de Nacimiento Brasileño

Est. Civil Soltero

Cred. Civica ..... Céd. Identidad .....

Otros Documentos .....

Ocupación Estudiante

Padre .....

Madre .....

Domicilio "Hotel Oxford" Ciudad .....

Otros datos .....

CHIESA Hnos. Ltda - 8.000 - 3 - 72

FICHA COMPLEMENTARIA

DOCUMENTO		153241 ANTECEDENTES F-9 2
Fecha	Origen	
5.8.72	Doc.2326 JPM (PD)	Detenido en Soriano y Paraguay frente al Comando General del Ejército. Este había tomado fotografías de la custodia del lugar. En la D.N.I.I. manifestó que dichas fotografías, las tomó como recuerdo pues se alejaba de la ciudad, y no tenía inconveniente en dejar el rollo mencionado a las autoridades. Recuperó la libertad por Orden Superior quedando emplazado para retirar la cámara fotográfica que estaba siendo inspeccionada en la D.N.I.I..- (OO)

Fs 1

JUNTA DE COMANDANTES EN JEFE 153242-3

S. I. D.

Dep. I Secc. I

Sub Secc. A/N

Ficha Nro. ____ Confec. 22-9-78

VILLANOVA (Apellidos) Jesus Hector (Nombres)

DOCUMENTOS: C/C BDB 17781 (Serie / Nro.) C/I. ____ (Nro. / Dpto.)

OTROS DOC. ____ (Pasaporte / Lib. Enrol. / etc.)

NACIMIENTO: 23 años en 1962 (Fecha / Lugar)

DOMICILIO: Cochabamba 3084 (Calle / Nro. / Teléf. / Ciudad o Localidad)

PROFESION U OCUPACION: Peón

LUGAR: A.N.P. CARGO: ____

IDEOLOGIA POLITICA: ____ CLASIFICACION: ____

DATOS COMPLEMENTARIOS: ____

Est. Civil / Cónyuge / Hijos

Otros familiares

Fed

Fecha	Documentos	153242 ANTECEDENTES A REGISTRAR
17-4-74	Doc.1776	-Afiliado al Partido Comunista con el N°17195,fecha de ingreso:31-3-62.(Microfilm Incautado a Rodney Arismendi) Eval.B-2 (E)
03/III/80	- - - -	Se contestó en Constancia de Habilitación para Cargos Públicos Nº 2120/78 de la Secc. 16a. a nombre del causante, estableciéndose asimismo, que en el Dpto. Nº 3 de la D.N.I.I., registra la misma anotación que en el S.I.D..-(PP).- (Solicitó Constancia, a efectos de su permanencia en la S.N.P.).-(PP).-

J. C. J. ANTINACIONAL 6.7.76

Dpto. 1 153242 C53

Apellidos VILLANOVA

Nombres Jesús Héctor

Documentos C.C. BBB 17781 - Peón Maniobras ANP.
Afil.P.C. Nº17195

Ant, Secc: A B C D E G V

[X] [ ] [ ] [ ] [ ] [ ] [ ]

Secreto

153242 **ANTECEDENTES** FS 4

Doc.0001/76.-(U) Eval. B-2.-

Afil. No. 16764 - Fecha de Ingreso 31/3/62

Edad: 23 años - Or.

Dom: Cochabamba 3084 y Del Puerto.

Doc: BBB 17781

Ocup: Peón de Maniobras de [illegible].-

Fs 1

JUNTA DE COMANDANTES EN JEFE

S. I. D. 153243-1

Dep. I Secc. I

Sub. Secc. A/N

Ficha Nº ..... Confec. 20/V/80

VILLANOVA LANZA — Apellidos

José Ramón — Nombres

DOCUMENTOS: C/C Serie BDB Nº18965 — Serie / Nº

C/I. Nº1056044 — Nº / Dpto.

OTROS DOC. ..... — Pasaporte / Lib. Enrol. / etc.

NACIMIENTO: 9/X/1940 — Fecha

Montevideo — Lugar

DOMICILIO: Calle Nº125 Nº2175 Apto 002 Block Nº10 Malvín Norte- Mdeo — Calle / Nº / Teléf. / Ciudad o Localidad

PROFESION U OCUPACION: Funcionario

LUGAR: A.N.P.A CARGO: Jornalero

IDEOLOGIA POLITICA: ..... CLASIFICACION: .....

DATOS COMPLEMENTARIOS: Casado — Est. Civil / Cónyuge / Hijos

Sus Padres: José María y Juan Nicolasa (Fallecidos) — Otros familiares

Fecha	Documentos	53243 ANTECEDENTES A REGISTRAR Fs 2
19/2/79	D.0274	**-Afiliado al Partido Comunista N°45324. EVALUACION: A - 1 (C.H.C.P. N°1657 del 13/11/978 de la Sec.15a. de Mdeo.)**
8/6/81	D.4658	-4/8/80-Presenta recurso ante el Delegado del SID en Mdeo. por adjudicación de Constancia de Habilitación Categoría "C" el que es elevado a este Servicio el 27/5/81 por el Señor Delegado.-(U) **-11/8/981 - Por Exp.N°646/D-I/81 se comunica al Sr. Delegado del SID en el Dpto. de Montevideo, que esta Dirección ha resuelto atorgar al causante Categoría "B" de Constancia de Habilitación.-(K)** Ampliando la anotación de fecha 4.8.80, se establece que el causante militó en el Partido Blanco, siendo en 1962 Secretario del Club Gaetano Gutierrez Lista 72 y en 1966 lo hizo en el Club Secundino Sosa, Lista 8 del mencionado partido. La D.N.I. informa que fue presentado al Partido Comunista para su afiliación por Artigas LACIM.-(C)

Imp. Nacional 716/78

SERVICIO DE INFORMACION DE DEFENSA
Dep. I

Sección .....

MINISTERIO DE DEFENSA NACIONAL M/F
SERVICIO DE INFORMACION DE DEFENSA
Ficha Nº ..... confeccionada el 15-IV-966.-

I. v. 953244-9

[redacted] ES1

FOTO

Apellidos VILLANOVA

Nombres Manuel

Fecha de Nacimiento: .....

Lugar de Nacimiento: .....

Cred. Cív.: ..... Ced. Identidad: .....

Prontuario: ..... F. Censal: .....

Padre: .....

Madre: .....

Domicilio: Mariano Soler 3229 Ciudad: Montevideo

Otros datos (Documentos y señas personales) .....

FICHA COMPLEMENTARIA

Fs 2

Documento			ANTECEDENTES 153244
Nº	Fecha	Origen	
	30-XI-96	77/147	-Propietario del vehículo Nº270.215 que estuvo estacionado en el Palacio Peñarol en momentos que se realizaban sesiones en el llamado Congreso del Pueblo, dicho Congreso se realizó entre los días 12 al 15 de Agosto de 1965.- Domiciliado en Mariano Soler 3229.-

A/N
FS 7

SERVICIO DE INFORMACION DE DEFENSA

Dep. 1

153245-6 Confeccionado el 16/I/80

VARIOS

FOTO

Apellidos VILLANOVA PLA

Nombres María Nélida

Fecha de Nacimiento 3/IV/954

Lugar de Nacimiento Montevideo

Est. Civil Soltera

Cred. Cívica ASA 12.759 Céd. Identidad 1.307.422

Otros Documentos

Ocupación Estudiante de Medicina

Padre Osvaldo Adolfo

Madre Nélida

Domicilio Colonia 1778 Piso 3 Apto. 303 Ciudad Montevideo

Otros datos: Colonia 1778 Ap. 18(1º)

FICHA COMPLEMENTARIA

DOCUMENTO		153245 ANTECEDENTES
Fecha	Origen	
21/8/78	DNII	-27/I/76-Novia del estudiante de Medicina Oscar Daniel BRANDO ARAMUNDI.- Según manifiesta en acta que le fuera tomada el 1º/X/74 en el Dpto. Nº 5 de la DNII, fue suspendida por las autoridades de la Facultad de Medicina el 20/IX/74, al haber sido acusada de tomar parte en un acto que realizaran unos 50 estudiantes de dicho centro de estudios el día 12/IX/74 en la puerta de la Facultad, donde alteran el orden. La misma agrega, que pasó por el lugar con otros seis compañeros cuando se realizaba dicho acto, pero niega haber intervenido en el mismo.- (CONST.HAB. Nº 485/78 SECC. 3a. MONTEVIDEO. (U)
	DNII	Indica (1). Indica anotación anterior. C.H.C.P. Nº 1596 del 18/12/79 Sec. 3a. Mdeo..-(U)
21.5.81 C.H.C.P. Nº 136/81 Secc. 3ra. Mdeo. INGRESO		28.8.81 - Se contestó C.H.C.P. Nº136/81 para INGRESO a A.N.C.A.P. (BB)

SERVICIO DE INFORMACION DE DEFENSA

Dep. 1

V A R I O S

153246-4

Fs 1

Confeccionado el 31/1/78

Apellidos VILLANUEVA

Nombres

Fecha de Nacimiento

Lugar de Nacimiento

Est. Civil

Cred. Cívica ..... Céd. Identidad

Otros Documentos

Ocupación Banco Crédito

F O T O

Padre

Madre

Domicilio ..... Ciudad

Otros datos:

chiesa hnos. - 4 000 - 5/77

Fs 2

FICHA COMPLEMENTARIA

DOCUMENTO		ANTECEDENTES
Fecha	Origen	153246
13/12/68	B.19-D.26	-En la fecha establecida se realizó una reunión, (autorizada por Autoridades Policiales). Se presume que la vinculación ideológica de los concurrentes a la misma, sea tendenciosa, por ser estos los que normalmente intervienen en los actos organizados por grupos de ideología extrema izquierda.-(Eval.B-2).-(LL).-

SERVICIO DE INFORMACION
DE DEFENSA
Dep. 1

Fs 1

153247-2 Confeccionado el 30.6.72.

VARIOS

FOTO

Apellidos VILLANUEVA

Nombres

Fecha de Nacimiento

Lugar de Nacimiento

Est. Civil

Cred. Cívica Céd. Identidad

Otros Documentos

Ocupación

Padre

Madre

Domicilio Ciudad DURAZNO

Otros datos

CHIESA Hnos. Ltda - 8.000 - 3 - 72

FICHA COMPLEMENTARIA FS2

DOCUMENTO		153247 ANTECEDENTES
Fecha	Origen	
23.5.72.	Doc. 1094.	En su finca se efectuan reuniones de ACTIVISTAS,del Frente Amplio. (W).

VARIOS

20.08.82 Fs 1

JUNTA DE COMANDANTES EN JEFE
S. I. D.

153248-0

Dep. I Secc. I

Sub. Secc. A/N

Ficha N.º ..... Confec. .....

VILLANUEVA ALTAMIRANO .....
Apellidos Nombres

DOCUMENTOS: C/C ..... C/I. .....
Serie N.º N.º Dpto.

OTROS DOC. .....
Pasaporte Lib. Enrol. etc.

NACIMIENTO: .....
Fecha Lugar

DOMICILIO: .....
Calle N.º Teléf. Ciudad o Localidad

PROFESION U OCUPACION: .....

LUGAR: ..... CARGO: .....

IDEOLOGIA POLITICA: ..... CLASIFICACION: .....

DATOS COMPLEMENTARIOS: .....
Est.Civil Cónyuge Hijos

.....
Otros familiares

170880

Fecha	Documentos	453248 ANTECEDENTES A REGISTRAR	FSQ
05.08.82	17493	"LA MAÑANA", 04.08.82: Firma un manifiesto de adhesión al Movimiento "POR PACHECO PRESIDENTE", el cual integra. Indica ( ) ( ) (GM)(LA)	

F-51

JUNTA DE COMANDANTES EN JEFE

S. I. D.

753249-8

Dep. I Secc. I

Sub Secc. A/N

Ficha Nº ..... Confec. 23.4.82

VILLANUEVA COSE
Apellidos

Nombres

DOCUMENTOS: C/C ..... C/I. .....
Serie Nº Nº Dpto.

OTROS DOC. .....
Pasaporte Lib. Enrol. etc.

NACIMIENTO: .....
Fecha Lugar

DOMICILIO: .....
Calle Nº Teléf. Ciudad o Localidad

PROFESION U OCUPACION: actor

LUGAR: ..... CARGO: .....

IDEOLOGIA POLITICA: ..... CLASIFICACION: .....

DATOS COMPLEMENTARIOS: .....
Est. Civil Cónyuge Hijos

.....
Otros familiares

Fecha	Documentos	153249 ANTECEDENTES A REGISTRAR Fs 2
14.XI.80	1564	8.VI.62 - Suscribe un Manifiesto de Profesionales, Artistas, Trabajadores, Estudiantes; que se pronuncian por un Frente de las Fuerzas Democráticas y Anti-emperialistas sin exclusiones.- "EL POPULAR" (UU)
20.5.82.	D.14990	Es mencionado en la página/s 95, del libro "EL COMUNISMO EN URUGUAY", Secretario General de la Conferencia de Organizaciones Culturales.-Eval.A-1.-(FE)

MINISTERIO DE DEFENSA NACIONAL
SERVICIO DE INFORMACION DE DEFENSA
SERVICIO DE INTELIGENCIA

M/F

Z-V-153250-6 43

VARIOS ANTECEDENTES NEGATIVOS

Fs 1

Fecha 5/X/945

Ficha N.º 28

FOTO

Nombre VILLANUEVA Amarante

Nacionalidad

Profesión o actividad

Lugar de nacimiento

Documentos que posee

Domicilio Teléf.

FILIACION

Edad aparente color del

cutis de los cabellos

estatura aspecto social

señas particulares

[illegible]

153250

Fs 2

	Fecha	Contenido
1	19/IX/51	Renovada

Lugares donde frecuenta .....

..... afiliado a .....

..... actividad política y donde actúa .....

Antecedentes policiales .....

..... vehículos que posee o que guía

..... nombre y número de

personas que forman su familia .....

DATOS COMPLEMENTARIOS

1)- Inf.viejo:Se sospecha de que posee armas y municiones de procedencia desconocida.-

3.200-I-VIII-51

JUNTA DE COMANDANTES EN JEFE

V.

Fs 1

Dep. I Secc. I

Sub Secc. ~~Archivo~~

S. I. D. 153251-4

Ficha Nº ..... Confec. 12.3.82

VILLANUEVA MEDINA (Apellidos) Ana Cándida (Nombres)

DOCUMENTOS: C/C ..... (Serie / Mº) C/I. 1.490.782 (Nº / Dpto.)

OTROS DOC. ..... (Pasaporte / Lib. Enrol. / etc.)

NACIMIENTO: 70 años 1982 (Fecha) Uruguay (Lugar)

DOMICILIO: Constat 3288 (Calle / Nº / Teléf. / Ciudad o Localidad)

PROFESION U OCUPACION: .....

LUGAR: ..... CARGO: .....

IDEOLOGIA POLITICA: ..... CLASIFICACION: .....

DATOS COMPLEMENTARIOS: Viuda (Est. Civil) ..... (Cónyuge) ..... (Hijos)

..... (Otros familiares)

Fecha	Documentos	153251 ANTECEDENTES A REGISTRAR Fs 2
06.3.82	Doc.12418 P.D.Nº063/82	-04.3.82-Arribó a Montevideo, procedente de Buenos Aires, siendo interrogada por viajar amparada en el Decreto 90/76 al haber extraviado su Cédula de Identidad. La causante no registra anotaciones en la D.I.I. y fue citada para el día de la fecha, a efectos de ser conducida ante la Dirección Nacional de Identificación Civil. Eval.A-1.-(JJ)
08.3.82	Doc.12435 P.D.Nº064/82	-Fue conducida a la Dirección Nacional de Identificación Civil, luego de lo cual no fue privada de su libertad.Eval A-1.-(JJ)

VARIOS

29/7/82

Fs 1

JUNTA DE COMANDANTES EN JEFE
S. I. D.

153252-2

Dep. 1 Secc. 1

Sub. Secc. A/N

Ficha N.º ..... Confec. .....

VILLANUEVA GONZALEZ
Apellidos

Andrés Alberto
Nombres

DOCUMENTOS: C/C ..... C/I. .....
Serie N.º N.º Dpto.

OTROS DOC. .....
Pasaporte Lib. Enrol. etc.

NACIMIENTO: .....
Fecha Lugar

DOMICILIO: .....
Calle N.º Teléf. Ciudad o Localidad

PROFESION U OCUPACION: .....

LUGAR: ..... CARGO: .....

IDEOLOGIA POLITICA: ..... CLASIFICACION: .....

DATOS COMPLEMENTARIOS: .....
Est.Civil Cónyuge Hijos

.....
Otros familiares

Fecha	Documentos	153252 ANTECEDENTES A REGISTRAR F32
28.05.82	15.381	El Ministerio de Relaciones Exteriores autoriza al Consulado Uruguayo en Buenos Aires a expedir o renovar Pasaporte a nombre del causante. Eval.: A-1. Indica ( ) ( ) ( ) ( ) (LA) (GM).

SERVICIO DE INTELIGENCIA
División I
(Seguridad)

MINISTERIO DE DEFENSA NACIONAL
SERVICIO DE INFORMACION DE DEFENSA
M / F

153253-0

Fs 4

Sección «A»
Act. Ant. Nac.
Ficha N° [redacted]

Nombres y Apellidos: VILLANUEVA, Aparicio.

Foto

Fecha de Nacimiento: .....

Lugar de Nacimiento: ..... (País - Ciudad o Localidad - etc.)

Cred. Civ.: Serie ..... N.° ..... Ced. Identidad: .....

Otros documentos: ..... (Pasaporte - Libreta Enrolam. - etc.)

Domicilio: ..... (Ciudad o Localidad) (Calle) (N.°) (Telef.)

Filiación

Edad Aparente ..... Color del Cutis .....

Color del Cabello ..... Estatura Aproximada .....

Complexión ..... Aspecto Social .....

Señas particulares .....

.....

Ficha confeccionada en Montevideo, el 11 de marzo de 1963.-

153253 FSL

ACTIVIDADES

(1) Laborales: Profesión ..... Lugar de trabajo .....

Cargo ..... Antigüedad .....

Otras Actividades .....

.....

(2) Políticas: Ideología comunista. ..... Actuación .....

Antecedentes ler. suplente del 23 titular a la Junta Dptal.por FIDEL en el Dpto.de Mdeo., en las elecciones de noviembre de 1962.-

Antecedentes familiares .....

(3) Sociales: Estado Civil ..... Religión ..... Figuración .....

Grado Instrucción ..... Lugares que frecuenta .....

(4) Económicas: Situación ..... Capital aprox. ..... Vehículo ..... marca y N.o

Otros datos .....

Datos Complementarios .....

Apreciación Personal Gral. .....

.....

.....

MINISTERIO DE DEFENSA NACIONAL

S. I. D.

153254-8

Dep. I FS 1 Secc. 1

6 MAYO 1977

Sub Secc. G

Ficha Nro. ..... Confec. .....

VILLANUEVA VILLAR — Apellidos

Gervacio Artigas — Nombres

DOCUMENTOS: C/C GBB 2328 (Serie, Nro.) C/I. 761.078 (Nro., Dpto.)

OTROS DOC. ..... Pasaporte ..... Lib. Enrol. ..... etc.

NACIMIENTO: ..... Fecha ..... Lugar

DOMICILIO: Marcelino Sosa 2688 .- (Calle, Nro., Teléf., Ciudad o Localidad)

PROFESION U OCUPACION: Funcionario de COOPTROL .-

LUGAR: ..... CARGO: .....

IDEOLOGIA POLITICA: ..... CLASIFICACION: .....

DATOS COMPLEMENTARIOS: ..... Est. Civil ..... Cónyuge ..... Hijos

..... Otros familiares

F5 2

Fecha	Documentos	153254 ANTECEDENTES A REGISTRAR
14.3.77	D.0236-	Figura en una relación de personal comunista y activista de la Cooperativa de Troley-Bus(COOPTROL)que no se puede determinar su ideología y actividades políticas-gremiales. Es de hacer notar que personal de esta Cooperativa,proviene de la I.M.M. y pertenecían a A.D.E.O.M.(Asociación de Empleados y Obreros Municipales) .- Personal sindicado como comunista-activista,estaría realizando un complot que ha nacido fuera de la mencionada Cooperativa .-(Información sin evaluar).- (V)

MINISTERIO DE DEFENSA NACIONAL

S. I. D. 153254

Dep. I Secc. 1 Fs 3

Sub Secc. G

Ficha Nro. ..... Confec. .....

VILLANUEVA — Apellidos

Artigas — Nombres

DOCUMENTOS: C/C ..... C/I. 761.078

Serie Nro. Nro. Dpto.

OTROS DOC. .....

Pasaporte Lib. Enrol. etc.

NACIMIENTO: .....

Fecha Lugar

DOMICILIO: Marcelino Sosa 2688

Calle Nro. Teléf. Ciudad o Localidad

PROFESION U OCUPACION: .....

LUGAR: ..... CARGO: .....

IDEOLOGIA POLITICA: ..... CLASIFICACION: .....

DATOS COMPLEMENTARIOS: .....

Est. Civil Cónyuge Hijos

Otros familiares

F 54

Fecha	Documentos	153254 ANTECEDENTES A REGISTRAR
10.2.76	Doc. 0174	Figura en una relación de personal de COOPTROL (Cooperativa de Trolebuses) perteneciente al Partido Comunista; se ha detectado que su trabajo destructivo prosigue. Evaluación C-3 (BB).-

Fs 1

JUNTA DE COMANDANTES EN JEFE

S. I. D.

153255-S

Dep. I Secc. I

Sub Secc. A/N

Ficha Nro. ____ Confec 20-9-78

VILLANUEVA GONZALEZ (Apellidos) Balbino (Nombres)

DOCUMENTOS: C/C BNB 25636 (Serie / Nro.) C/I. ____ (Nro. / Dpto.)

OTROS DOC. ____ (Pasaporte / Lib. Enrol. / etc.)

NACIMIENTO: 24 años en 1969 (Fecha / Lugar)

DOMICILIO: Nicolas D.Herrera 4281 (Calle / Nro. / Teléf.) Montevideo (Ciudad o Localidad)

PROFESION U OCUPACION: Paón

LUGAR: Contrucción CARGO: ____

IDEOLOGIA POLITICA: ____ CLASIFICACION: ____

DATOS COMPLEMENTARIOS: ____

Est. Civil / Cónyuge / Hijos

Otros familiares

Fs 2

Fecha	Documentos	ANTECEDENTES A REGISTRAR
		153255
17-4-74	Doc.1776	-Afiliado al Partido Comunista con el N°40418,fecha de ingreso:19-9-69.(Microfilm Incautado a Rodney Arismendi) Eval.B-2 (V)

J. C. J.

Dpto. 1

ANTINACIONAL 6.7.76

153255

Apellidos VILLANUEVA GONZALEZ

Nombres Balbino

Documentos C.C. BNB 25636 - Peón construcción de Pérez Noble.-Afil.PC.Nº40418

Ant, Secc: A B C D E G V

[X] [ ] [ ] [ ] [ ] [ ] [ ]

Secreto

153255 **ANTECEDENTES** Fs4

Doc.0001/76.-(U) Eval. B-2.-

Fecha de ingreso; 19/9/69

Dom: Nicolás de Herrera 4281. E. Vega.-

Edad: 24 años - Or.-

153256-3 Fs1

JUNTA DE COMANDANTES EN JEFE — CIBIL Y GOBIERNO

S. I. D.

Dep. I Secc. I

Sub Secc. ~~A/N~~ XXX

Ficha Nº ..... Confec. 5.11.82

VILLANUEVA RUIZ (Apellidos) Cándida Diber (Nombres)

DOCUMENTOS: C/C. RUB 10.774 (Serie / Nº) C/I. 715.933 (Nº) Montevideo (Dpto.)

OTROS DOC. (Pasaporte / Lib. Enrol. / etc.)

NACIMIENTO: 51 años en 1982 (Fecha) (Lugar)

DOMICILIO: Emilio Romero 112 (Calle / Nº) (Teléf.) Montevideo (Ciudad o Localidad)

PROFESION U OCUPACION: Funcionaria Pública

LUGAR: CARGO:

IDEOLOGIA POLITICA: Partido Nacional Lacalle-Machiniena CLASIFICACION: CONVENCIONAL

DATOS COMPLEMENTARIOS: Nov-82 Soltera (Est. Civil) (Cónyuge) (Hijos)

(Otros familiares)

179680

Fecha	Documentos	153256 ANTECEDENTES A REGISTRAR F3 8.
21.10.82	21315/PE	-20.10.82.-Hizo uso de la palabra en un acto político organizado por el Consejo Nacional Herrerista.Eval: A-1.(TT)
19.3.83	24824/83	5/3/83: se postula como titular de la lista 1984 (Consejo Nacional Herrerista) para ocupar cargos en el Directorio del Partido Nacional.-PRENSA .-(FE)
21.6.83	27819/1	"EL DIARIO" 17.6.83 18.6.83. El Consejo Nacional Herrerista lo postula como candidato para la Comisión Dptal. de Mdeo. del P.N.que será elegido en reunión de la fecha, realizada en el Teatro del Círculo, donde estará reunida la Convención Departamental de Mdeo.(ME)
4.7.83	24701/12	Indica idem al doc.24824, aportando que figura en el 11avo. lugar de los titulares.Eval1A-1.(ME)
23.3.84	33090/004	Integra en calidad de M Suplente el Organo Ejecutivo Departamental del Partido Nacional por el Departamento de Montevideo.- Eval.= (A/1) (KE)

VILLANUEVA Díber 83

153256

Fecha	Documentos	ANTECEDENTES A REGISTRAR
13.1.83	23691-024	Electo 5o. titular del Organo Deliberante Nacional del Partido Nacional por el Dptol de Montevideo. Hoja de Votación A.B.P. de acuerdo al resultado de las Elecciones Internas de los Partidos Políticos habilitados, efectuadas el 28.XI.82. Eval.A-1 (BR).-
5.4.84	33090-83 P.53	-Indica Idem Doc. 23691-83. Eval.A-1 (KE).
15.6.84	8403542/ 012	-21.5.84: En un folleto titulado "LACALLE A LA OPINION PUBLICA" se informa que se constituyó el Comité Ejecutivo Departamental de Montevideo, actuando en la Mesa la causante. Eval.A-1 (TL).-

FS 1

SERVICIO DE INFORMACION
DE DEFENSA
Dep. 1

153257-1 Confeccionado el 26.12.72.

VARIOS

Apellidos VILLANUEVA BIUMETTO

Nombres Carlos María(1)

Fecha de Nacimiento 12.07.40(2)

Lugar de Nacimiento Florida(3)

Est. Civil

Cred. Cívica Q.A.A.21.503(4) Céd. Identidad 15.454.(Florida)($)

Otros Documentos

Ocupación Empleado del B.R.O.U.(6)

Padre Carlos(7)

Madre María Filomena(8)

Domicilio Calle Freire 351.Apto.206(9) Ciudad Florida(10)

Otros datos

Imp. CHIESA Hnos. Ltda. 4.000 - 11 - 72

FICHA COMPLEMENTARIA Fs 2

DOCUMENTO		ANTECEDENTES
Fecha	Origen	153257
1971.	Lista 9988	Candidato como 1er.titular a la Junta Electoral,por el Dpto.de Florida,sub.lema "Frente del Pueblo".. (W).
1971	Lista 4190	Candidato como 1er. Titular a la Junta Electoral, por el Departamento de Florida, Sub-Lema "Patria Grande".(NN
20.08.82	D.17965	30.06.82 - Presenta recurso ante el Delegado del S.I.D. en el Departamento de Florida al habérsele incluido en la Cat."C" de C.H.C.P..-(NN) 13.07.82 - En la fecha el Señor Delegado del S.I.D. eva al Exp. del causante a este Servicio para consideración.-(NN) ANTECEDENTES QUE REGISTRA LA JEFATURA DE POLICIA DE FLORIDA. 19.10.71 - En la fecha apareció una publicación en el Diario "El Heraldo" de esta ciudad, comunicando que el causante es el Representate de Organización y Finanzas de la Corriente Nacionalista y Popular de Florida.-(NN) El 12, 17 y 18 de Nov/971, salió a fijar propaganda de "FRENTE AMPLIO" por calles de esta ciudad.-(NN) El Batallón de Ingenieros de Combate Nº.2, ratifica las anotaciones antes mencionadas, además informa que el ca causante estuvo alojado en el año 1969 en esa Unidad Militar por problemas disciplinarios, medida esta adoptada con la mayoría de los funcionarios bancarios del

FECHA	DOCUMENTOS	ANTECEDENTES A REGISTRAR 153257 Fs 3
		VILLANUEVA BLUMETTO CARLOS MARIA
09.07.81	D.5757 y otros de CEPRODA	Departamento.-(NN)Ind.de: (1 a (10).-(NN) Proscripto de acuerdo al Actó Institucional Nº.4. Art.1º., Inciso A, por 15 años.-(NN)
		23/8/982 - Por Exp. No.470/D-I/82 se comunica al Señor Delegado del S.I.D. en el Departamento de Florida, que esta Dirección ha resuelto mantener la Categoría "C" de C.H.C.P. otorgada al causante.- (CC)
C.H.C.P. PERMAN.	Nº31/82 FLORIDA.-	-27.8.82: En la fecha se contestó dicha constancia a nombre del causante, para permanencia en el Banco de la República Oriental del Uruguay. (MV).-
16.9.82	D.19249	26.08.82 - En la fecha se notifica al causante de la resolución de este Servicio.-(NN)
		08.09.82 - El Delegado Departamental devuelve el Exp. del causante a este Servicio,luego de haber expirado el plazo para presentar 3da. Inst..-(NN)
8.9.82	D. 18764	-Con fecha 29.4.82 solicitó C.H.C.P., la cual le fue expedida el 10.6.82, Cat. "C".- (MB).+

FECHA	DOCUMENTOS	153257 ANTECEDENTES A REGISTRAR Fs 4

MINISTERIO DE DEFENSA NACIONAL 15325 P

S. I. D.

Fs 5

Dep. I Secc. I

Sub-Secc. A/N

Ficha N.o ..... Confec. .....

VILLANUEVA Carlos

Apellidos Nombres

~~19/X/71~~

DOCUMENTOS: C/C ..... C/I .....

Serie N.o N.o Dpto.

OTROS DOC. .....

Pasaporte Lib. Enrol. etc.

NACIMIENTO .....

Fecha Lugar

DOMICILIO: .....

Calle N.o Teléf. Ciudad o Localidad

PROFESION U OCUPACION: BANCARIO (Florida).

LUGAR: ..... CARGO: .....

IDEOLOGIA POLITICA ..... CLASIFICACION .....

DATOS COMPLEMENTARIOS .....

Est. Civil Conyuge Hijos

.....

Otras Actividades

PSG

Fecha	Documentos	153257 ANTECEDENTES A REGISTRAR
1971	B-77 D-10	Su nombre aparece en un documento incautado sa un sedicioso. (Y).

Fs 1

JUNTA DE COMANDANTES EN JEFE

S. I. D.

153258-9

Dep. I Secc. I

Sub Secc. A/N

Ficha Nº ..... Confec. 10.9.982

VILLANUEVA LEMA (Apellidos) Carlos (Nombres)

DOCUMENTOS: C/C. B.Z.A. 13.073 C/I. 446.854 (1)
Serie Ant. B.I.B.12.398 (8) (Nº / Dpto.)

OTROS DOC. ELB No 1239 (9)
(Pasaporte / Lib. Enrol. / etc.)

NACIMIENTO: 40 años en 1962= 18.12.1921 (2) Montevideo (3)
(Fecha / Lugar)

Ignacio Barrios No 4692 (10)

DOMICILIO: Palmas 41-Vazquez y Conciliación=Hosp. Vilardebó, como internado (1972/80)-Gral. Luna Nro. 1285 (1980/82)-Ignacio Barrios (Julio de 1982 a la fecha).- (4)
Localidad

PROFESION U OCUPACION: Funcionario del M.S.P. (en función safral) (1968 a la fecha)(5).-

LUGAR: ..... CARGO: .....

IDEOLOGIA POLITICA: ..... CLASIFICACION: .....

DATOS COMPLEMENTARIOS Soltero(6)
(Est. Civil / Cónyuge / Hijos)

Hijo de: Alfredo y María Sabina (7)
(Otros familiares)

19075

Fecha	Documentos	153258 ANTECEDENTES A REGISTRAR F5 2
19.2.979	0274	Año 1976.- Según material incautado por O.C.O.A., se establece que se encuentra afiliado al Partido Comunista con el Nro.18.843.- EVALUACION A-1.-
13.9.982.- C.H.C.P.Nro 259/82.- Secc. 16.- INGRESO DE MDEO.-		7.9.982.- En la fecha se contestó dicha Constancia a nombre del causante, para su Ingreso al M.S.P.-Indica del (1) al (8).-(XX)
01.09.82 C.H.C.P. No 825/82.-PERMANENCIA DE MONTEVIDEO.-		12.10.82- En la fecha se contestó dicha constancia, a nombre del causante, solicitada para su Permanencia en el M.S.P.. Indica 9 y 10. (L).-
	27.12.82	Memo(A)3180/82 para el MSP.-(i).-

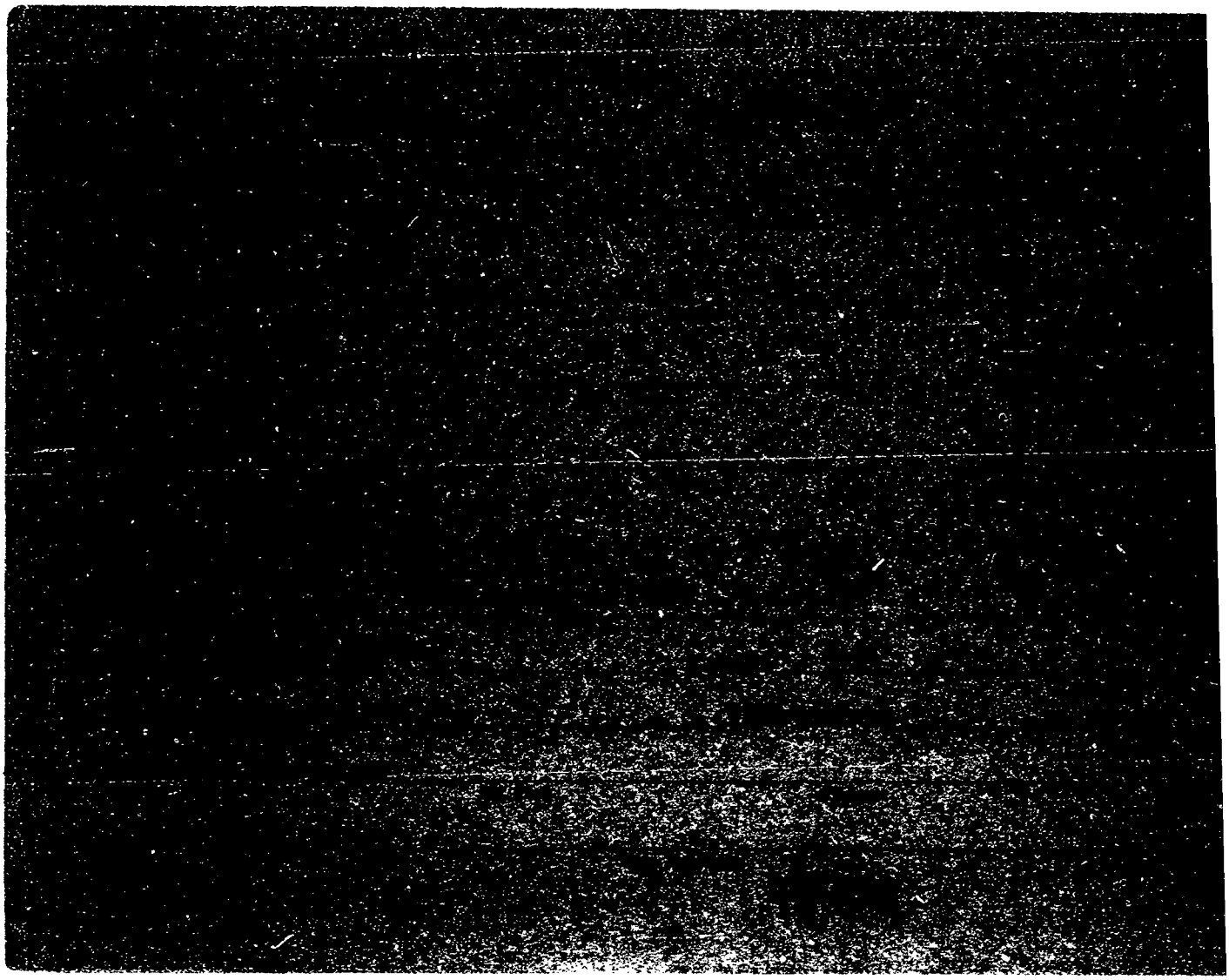

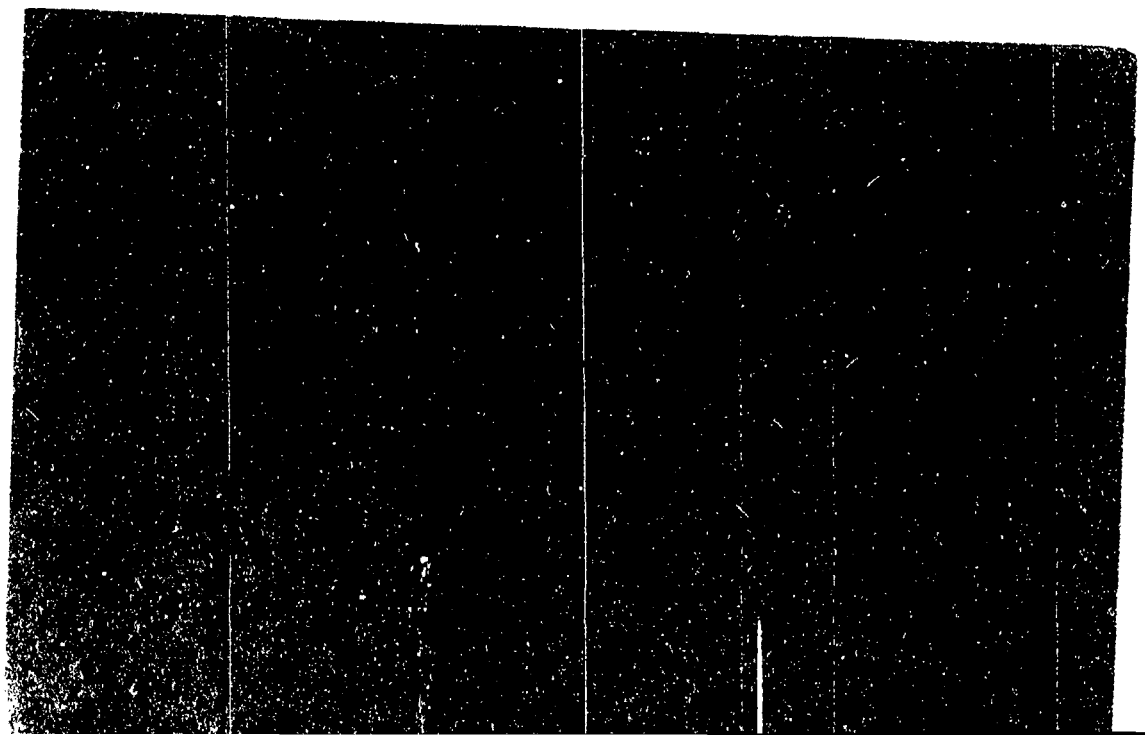

SERVICIO DE IDENTIFICACION
DE DETENIDOS

153201-3

Ficha Nº ..... confeccionada el 26-V-947

FOTO

Apellidos VILLANUEVA

Nombres Clyde

Fecha de Nacimiento: .....

Lugar de Nacimiento: .....

Cred. Cív.: ..... Ced. Identidad: .....

Prontuario: ..... F. Censal: .....

Padre: .....

Madre: .....

Domicilio: ..... Ciudad: .....

Otros datos (Documentos y señas personales) 12º Titular a la Cámara de Senadores.

FICHA COMPLEMENTARIA

FsE

Documento			153261 ANTECEDENTES
Nº	Fecha	Origen	
	27-XI-66	Partido Federal Lista 1813	Figura como 12º Titular a la Cámara de Senadores por el Partido Federal -Lista 1813- en las Elecciones Nacionales del año en curso.

VARIOS

09107.82

Fs1

JUNTA DE COMANDANTES EN JEFE

S. I. D.

153262 -1

Dep. I Secc. I

Sub Secc. A/N

Ficha Nº ..... Confec. .....

VILLAFAN de RODRIGUEZ ..... Juana Nicomedes .....

Apellidos Nombres

DOCUMENTOS: C/C. ..... C/I. 1662.250-5 .....

Serie Nº Nº Dpto.

OTROS DOC. .....

Pasaporte Lib. Enrol. etc.

NACIMIENTO: .....

Fecha Lugar

DOMICILIO: .....

Calle Nº Teléf. Ciudad o Localidad

PROFESION U OCUPACION: .....

LUGAR: ..... CARGO: .....

IDEOLOGIA POLITICA: ..... CLASIFICACION: .....

DATOS COMPLEMENTARIOS .....

Est. Civil Cónyuge Hijos

.....

Otros familiares

Fecha	Documentos	153262 ANTECEDENTES A REGISTRAR	FSZ
09.07.82	16.712	A través del Servicio Paz y Justicia dirige carta al Sr. Presidente de la República, la cual firma junto a otras madres de sediciosos detenidos, solicitando Amnistía para los mismos. - Eval.: A-1. Indica ( ) ( ) ( ) ( ) (M) (VL) (GM) (LA).	

JUNTA DE COMANDANTES EN JEFE

S. I. D. 153263-9

Fs1

Dep. 1 Secc. 1

Sub Secc. A/N

Ficha Nº ..... Confec. 13.5.82

VILLAFAN (Apellidos) Irineo (Nombres)

DOCUMENTOS: C/C ..... (Serie / Nº) C/I. 1.671,256-0 (Nº / Dpto.)

OTROS DOC. ..... (Pasaporte / Lib. Enrol. / etc.)

NACIMIENTO: 17 años (1980) (Fecha) Oriental (Lugar)

DOMICILIO: Manuel Herrera y Obes 4337 (Calle / Nº / Teléf. / Ciudad o Localidad)

PROFESION U OCUPACION: .....

LUGAR: ..... CARGO: .....

IDEOLOGIA POLITICA: ..... CLASIFICACION: .....

DATOS COMPLEMENTARIOS: Soltero (Est. Civil) ..... (Cónyuge) ..... (Hijos)

..... (Otros familiares)

160239

Fs 1

Fecha	Documentos	153263 ANTECEDENTES A REGISTRAR
		4.10.80.-
5.10.80 PD/278/980	D.0989 DII	- Fue detenido en compañía de otros por ingerir medicamento de venta libre e inhalar NOVO-PREM.- Eval.A-1 (Y)

153264-7

F3 9

SERVICIO DE INFORMACION DE DEFENSA

Dep. 1

Confeccionado el 30-VII-1970

VARIOS

FOTO

Apellidos VILLAFAN

Nombres Ken Lorenzo

Fecha de Nacimiento 37 años (1969)

Lugar de Nacimiento Uruguay

Est. Civil Casado

Cred. Cívica

Ced Identidad 730.703

Otros Documentos

Ocupación Comerciante

Padre

Madre

Domicilio Joaquín Requena 3985 Ap.1

Ciudad Montevideo

Otros datos

Fs 2

FICHA COMPLEMENTARIA

DOCUMENTO		153264 ANTECEDENTES
Fecha	Origen	
29-VI-969 Parte 6	B72-D27 Año 1970	-Detenido por violación del Decreto de Medidas Prontas de Seguridad.-

SERVICIO DE INFORMACION
DE DEFENSA
Dep. 1

153265 Confeccionado el 27.4.73

VARIOS

FOTO

Apellidos VILLAFAN GONZALEZ

Nombres María

Fecha de Nacimiento 27 años en 1973

Lugar de Nacimiento Oriental

Est. Civil Soltera

Cred. Cívica ..... Céd. Identidad 1.076.816

Otros Documentos .....

Ocupación Labores

Padre .....

Madre .....

Domicilio Corumbé No. 4036 Ciudad MONTEVIDEO

Otros datos Vive junto a Jorge Eduardo MACEDO FERREIRA

CHIESA Hnos. Ltda - 8.000 - 3 - 72

FICHA COMPLEMENTARIA

DOCUMENTO		153265 ANTECEDENTES
Fecha	Origen	
15.III.973 28.III.973	PARTE DIARIO JPM 0 a 24 Doc. 480	-En la fecha fué detenida por la Policía, en averiguación de rapiña y atentado,-junto a Jorge E. MACEDO FERREIRA.- Inspeccionado el domicilio de ambos, se incautó debajo de una colcha de la cama de la pareja, un revolver Cal. 38 (S&W), que fué enviado a Pol. Técnica, para su peritaje.-Se eles detuvo en base a una inspección realizada en la calle Santa Mónica No.2393 donde se incautó una bolsa de nylon, conteniendo un polvo blanco, al parecer estupefacientes.- ((PF))
30.11.79 PD 31[illegible]/79	1687	2.11.79.-En el día de ayer, se registró su arribo, a Montevideo, quién permanece en su domicilio bajo custodia de personal de la DNII. La misma era explotada por el delincuente prófugo Jorge Eduardo MACEDO FERREIRA, [illegible] Se habían realizado gestiones a los efectos de lograr su presentación voluntaria, para ser indagada en relación a los procedimientos que se vienen realizando a la causa NAVIA COLOMBO - ESPERT ILLIANZA. Eval:A-1.(TT)

FECHA	DOCUMENTOS	VILLAFAN, María ANTECEDENTES A REGISTRAR 153265 fs 3
2.12.79 PD 318/79	1691	-13.11.79.-Se registró su partida, vía aérea, con destino a Buenos Aires, siendo escoltada hasta el avión y habiéndose solicitado a la Policía Federal, la prestación de garantías hacia su persona. Ev-1: A-1. (TT)

JUNTA DE COMANDANTES EN JEFE V.

S. I. D. 153266-2

Dep. I Secc. I

Sub Secc. XXXX

Ficha Nº ..... Confec. 7.12.81

VILLAFAN — Apellidos

Miguel Angel — Nombres

DOCUMENTOS: C/C ..... Serie ..... Nº ..... C/I. 1.541.580 Nº ..... Dpto.

OTROS DOC. ..... Pasaporte ..... Lib. Enrol. ..... etc.

NACIMIENTO: 23.9.43 — Fecha ..... Uruguay — Lugar

DOMICILIO: María Herrera 653 Ap.4 — Calle ..... Nº ..... Teléf. ..... Ciudad o Localidad

PROFESION U OCUPACION: Obrero

LUGAR: ..... CARGO: .....

IDEOLOGIA POLITICA: ..... CLASIFICACION: .....

DATOS COMPLEMENTARIOS: Soltero — Est. Civil ..... [illegible] ..... Hijos

..... Otros familiares

f 8 2

Fecha	Documentos	153266 ANTECEDENTES A REGISTRAR
22.3.80 PD 078/80	1658	-18.3.80.-Según Parte Diario Nº 075/80 del 15.3.80, se tuvo conocimiento por denuncia en la Secc.10ª que había surgido en la obra en construcción, sita en Pedro F. Berro 684, entre dos operarios y el Asesor de la misma, un problema laboral, ya que Gerardo RIET BUSTAMANTE y Alfredo SENA ALAMO, según manifestaciones del Asesor se apersonaron, solicitándole que las horas extras debían serles pagas como dobles, manifestándoles, el Asesor que era norma el hecho de que se pagaran tiempo y medio y que el jornal abonado estaba por encima del laudo, lo que fue confirmado mediante una comunicación mantenida con el Ministro de Trabajo y Seguridad Social. Ante la negativa dichos operario incitaron a una reunión cuando los empresarios no estaban presentes e invitaron a todos que no hicieran horas extras y paralizaran la jornada del mencionado día, por lo que dichos operarios fueron declarados cesantes por estar alterando el orden, por lo que a raíz de ello, incitaron a que 28 obreros de un total de 42 abandonaran la obra. Al ser indagado Leonardo Italo FRACHELLI MARQUEZ, capataz de la mencionada obra, ratifica lo denunciado por el Asesor de la misma, y al ser indagado el causante, manifestó lo mismo que el Asesor y el Capataz. Eval: A-1. (TT)

Imp. Nacional 716/79

fs 1

JUNTA DE COMANDANTES EN JEFE ANTINACIONAL
S. I. D.

153267-0

Dep. I Secc. I
Sub. Secc. A/N
Ficha N.º ..... Confec. 15.7.82

VILLAFAN (Apellidos) WALTER (Nombres)

DOCUMENTOS: C/C B.D.A. 44809 (Serie / N.º) C/I. 1.416.459-7 (N.º / Dpto.)

OTROS DOC. (Pasaporte / Lib. Enrol. / etc.)

NACIMIENTO: 8.8.1949 (Fecha) Rivera (Lugar)

DOMICILIO: Elbio Fernández 4328 apto.4 (Calle / N.º / Teléf. / Ciudad o Localidad)

PROFESION U OCUPACION: operario maquinista.-

LUGAR: CARGO:

IDEOLOGIA POLITICA: CLASIFICACION:

DATOS COMPLEMENTARIOS: casado (Est.Civil / Cónyuge / Hijos)

HIJO DE: ANGEL (fallecido) (Otros familiares)

Fecha	Documentos	153267 ANTECEDENTES A REGISTRAR Fs 2
19.2.79	D.0274	-Año 1976: Afiliado al Partido Comunista con el No.61185 según material incautado por OCOA en "Operación Morgan" EVALUACION: A-1.-
C.H.C.P. Secc.19a.	No.226/82 MDEO.ING	-15.7.82: En la fecha se contestó dicha constancia a nombre del causante, para ingreso en la Intendencia Municipal de Montevideo.(MV).-

SERVICIO DE INTELIGENCIA

Div. I (Seguridad)

Sección .....

MINISTERIO DE DEFENSA NACIONAL
SERVICIO DE INFORMACIÓN DE DEFENSA
M / F
153268-8

Ficha N.º ..... confeccionada el 18-XII-64

Foto

Apellidos VILLAFAÑE

Nombres Javier

Fecha de Nacimiento: .....

Lugar de Nacimiento: .....

Cred. Civ.: ..... **Ced. Identidad:** .....

Prontuario: ..... **F. Censal:** .....

Padre. .....

Madre: .....

Domicilio: ..... **Ciudad:** .....

Otros datos (Documentos y señas personales) .....

.....

.....

FICHA COMPLEMENTARIA

452

Documento			153268 Antecedentes
Nº	Fecha	Origen	
B-75(1) D-490	25-IX-64	El Popular.-	El reseñado escribe un cuento infantil que se publica en este diario.-

FS 1

JUNTA DE COMANDANTES EN JEFE 153269-6 Dep. I Secc. I

S. I. D. Sub Secc. A/N

Ficha Nro. ____ Confec. 12/3/79

VILLAFAÑE MACHADO — Apellidos

Juan Carlos — Nombres

DOCUMENTOS: C/C. BBB 19.273 (Serie / Nro.) C/I. 952.335 (Nro. / Dpto.)

OTROS DOC. ____ (Pasaporte / Lib. Enrol. / etc.)

NACIMIENTO: 4/8/940 (Fecha) Montevideo (Lugar)

DOMICILIO: Colibrí 3195 (Calle / Nro. / Teléf. / Ciudad o Localidad)

PROFESION U OCUPACION: Empleado de PLUNA

LUGAR: ____ **CARGO:** Of. 2º Técnico Operativo

IDEOLOGIA POLITICA: ____ **CLASIFICACION:** ____

DATOS COMPLEMENTARIOS: Casado (Est. Civil) [redacted] (Hijos)

Padres: Juan Carlos y Ortensia (Otros familiares)

Fs 2

Fecha	Documentos	153269 ANTECEDENTES A REGISTRAR
12/3/79	DNII	-8/11/976-Detenido por el Departamento No. 4 de la DNII en averiguación por su posible vinculación a una llamada telefónica recepcionada por el Nº 890, en la que se afirmaba que en el vuelo Nº 164 de la Compañía PLUNA, procedente de la ciudad de Buenos Aires, había una bomba. Dicha comunicación fue efectuada desde el automático 50.25.82 ubicado en las Oficinas de PLUNA en el Aeropuerto Nacional de Carrasco Manifiesta ser Secretario del Sr. Coronel Luis E.Revello; comunicó la novedad al citado Jerarca, haciendo abandono del lugar a pesar de la órden que habían dado en contrario las autoridades. Posteriormente con fecha 9/11/976 recupera su libertad.-(Const.Hab. Nº824/78 de la Secc. 13a. de Montevideo).- (U)

FS1

MINISTERIO DE DEFENSA NACIONAL 153270-4
S. I. D.

Dep. 1 PE Sec. 1
Subsec. A/1
Ficha Nº ____ Confec. 27/3/73.

VILLAFFANI GONZALEZ — Perla Teresa
Apellidos — Nombres

Alias "Nelly"

DOCUMENTOS: C/C. ____ Serie ____ Nro. ____ C/I ____ Nro. ____ Dpto. ____

OTROS DOC. ____ Pasaporte ____ Lib. Enrol. ____ etc. ____

NACIMIENTO: ____ Fecha ____ Lugar ____

DOMICILIO: ____ Calle ____ Nro. ____ Teléf. ____ Ciudad o Localidad ____

PROFESION U OCUPACION: ____

LUGAR: ____ CARGO: ____

IDEOLOGIA POLITICA: ____ CLASIFICACION: ____

DATOS COMPLEMENTARIOS: Casada — Est. Civil ____ Juan CLEMENCO — Cónyuge ____ Hijos ____

Otros familiares

F32

Fecha	Documentos	153270 ANTECEDENTES A REGISTRAR
16/6/72.	Doc.1792.	Estaría vinculada a la organización sediciosa M.L.N. y actuaria en la misma bajo el alias de "Nelly",habría sido reclutada por su esposo de quien actualmente se encuentra separada. Estaría radicada en la Ciudad de Paysandú y en el mes de Mayo habría venido a Montevideo, en la que permaneció 15 días en la casa de su madre sita en la inmediaciones del Hospital Saint Bois.(bb).

R-1

SERVICIO DE INFORMACION DE DEFENSA

Dep. 1

153271-2 Confeccionado el 29.9.77

V A R I O S

FOTO

Apellidos VILLAGRA

Nombres Dante

Fecha de Nacimiento

Lugar de Nacimiento

Est. Civil

Cred. Cívica ..... Céd. Identidad .....

Otros Documentos

Ocupación

Padre

Madre

Domicilio Casupá FLORIDA ..... Ciudad .....

Otros datos:

chiesa hnos. - 4 000 - 5/77

F32

FICHA COMPLEMENTARIA

DOCUMENTO		ANTECEDENTES
Fecha	Origen	153271
30.12.76 PEI No. 106/D2/76	D.1629 DEI	- Figura en una nómina de personas del Departamento de Florida que recibieron propaganda izquierdista en el año 1976.- Entre la misma se puede citar: "PEKIN Y CHINA RECONSTRUYEN" y "EL MENSAJERO DE SAN ANTONIO".- Eval. A-1.- (S).-
21/I/984	----------	Se contestó Memo. (A) Nº 2879/983 para la 2da. Div. del E.M.G.A. (MS)

VARIOS

F51

JUNTA DE COMANDANTES EN JEFE 28/XI/981

Dep. I Secc. I

Sub Secc. A/N

Ficha Nº ..... Confec. .....

S. I. D. 153272 -D

VILLAGRA GASTAMBIDE — Apellidos

Judicht Teresita — Nombres

DOCUMENTOS: C/C BKB 9841 — Serie / Nº

C/I. 1.485.144 — Nº / Dpto.

OTROS DOC. ..... — Pasaporte / Lib. Enrol. / etc.

NACIMIENTO: 1/IV/945 — Fecha

Dpto. de Durazno — Lugar

DOMICILIO: Dolores Pereira de Rossell 1420/2 — Calle / Nº / Teléf. / Ciudad o Localidad

PROFESION U OCUPACION: Supervisora de Consulta Externa

LUGAR: M.S.P. CARGO: .....

IDEOLOGIA POLITICA: ..... CLASIFICACION: .....

DATOS COMPLEMENTARIOS: ..... — Est. Civil / Cónyuge / Hijos

..... — Otros familiares

F52

Fecha	Documentos	153272 ANTECEDENTES A REGISTRAR
22/I/980	Doc.1681	-D.I.I.: 17/XI/975 "El Popular" del 1ro./VIII/971. Integrante de una comisión de funcionarios del Hospital Maciel, que efectúan una denuncia contra las autoridades de dicho nosocomio, por negligencia en aspectos sanitarios, con ánimo sensacionalista y en desmedro de las Instituciones .(LG) Por Nota Nro.102/80/D, la Secretaría de Planeamiento, Coordinación y Difusión, solicita al S.I.D., el aval correspondiente,a nombre del causante, para que la misma haga usufructo de una beca al exterior (Tel-Aviv - ISRAEL) lo que esta Dirección APRUEBA por Memo.0089/80.-(LG)
31/12/81	Doc.6519	Por Nota Nº1677/81/D, la Secretaría de Plancamiento, Coordinación y Difusión solicita al S.I.D. el aval correspondiente con respecto a la causante a los efectos de que la misma haga usufructo de una beca al exterior (México), lo que esta Dirección Aprueba por Memo.1369/81-2da.Parte.-(LG)
18.11.83	2155/80 pág.42	14.09.77:En la fecha cesa en su cargo como docente de la Facultad de Medicina porque el Decano Interventor revoca su designación.Eval.A-1.(ME)

Imp. Nacional 716/79

MINISTERIO DE DEFENSA NACIONAL
SERVICIO DE INFORMACION DE DEFENSA

153273-8

M/F

VARIOS ANTECEDENTES NEGATIVOS

71

Fecha: Montevideo, 13 de Junio de 1953.-

Ficha Nº. -

FOTO

Nombre: VILLAGRAN, (r.g.).-

Nacionalidad .....

Profesión o actividad .....

Lugar de nacimiento .....

Documentos que posee .....

Domicilio: Montevideo.- Teléf. .....

FILIACION

Edad aparente ..... color del cutis ..... de los cabellos .....

..... estatura ..... aspecto social .....

..... señas particulares .....

.....

Fecha	Contenido
1) 13-VI-953	.-Carp.Res.Inf. Peronistas Nº1 Doc. 5.-

153273

Lugares donde frecuenta .....

.....afiliado a.....

.....actividad política y donde actúa

PERONISMO

Antecedentes policiales.....

..... vehículos que posee o que guía

.....nombre y número de

personas que forman su familia .....

.....

.....

DATOS COMPLEMENTARIOS

1) Villagran se encuentra relacionado con el Movimiento Nacional "La Escoba" Este tratará de acercar al Círculo " La Escoba " a Rodriguez Antelo.- (r.g.).-

2-700-13-I-53

Fs 1

JUNTA DE COMANDANTES EN JEFE 153274-6 Dep. I Secc. I

S. I. D. Sub Secc. A/N

Ficha Nro. _____ Confec. _____

VILLAGRAN BEVILACQUA — Apellidos

Alberto — Nombres

DOCUMENTOS: C/C _____ (Serie / Nro.) C/I. 85.909 (Colonia) (Nro. / Dpto.)

OTROS DOC. _____ (Pasaporte. / Lib. Enrol. / etc.)

NACIMIENTO: 18 años. (1978) (Fecha / Lugar)

DOMICILIO: _____ (Calle / Nro. / Teléf. / Ciudad o Localidad)

PROFESION U OCUPACION: _____

LUGAR: _____ CARGO: _____

IDEOLOGIA POLITICA: _____ CLASIFICACION: _____

DATOS COMPLEMENTARIOS: _____ (Est. Civil / Cónyuge / Hijos)

_____ (Otros familiares)

Fs 2.

Fecha	Documentos	153274 ANTECEDENTES A REGISTRAR
03.2.79	Doc. 0201	-08.9.78: Presenta en la fecha un recurso al Sr. Jefe de Policía de Colonia, hl habérsele otorgado la CHCP Cat. "B".- 08.9.78: El Sr. D.SID.C. eleva a este Servicio las actuaciones del causante para su consideración.- ANTECEDENTES REGISTRA BN.INF.No.4 (Colonia) Sin fecha- Sindicado como izquierdista.- 04.12.78: Por Expediente Nro.111/D-I/78, se commica al Sr. D.SID.C. que se entiende pertienente otorgarle CHCP.Cat."A".- (ARCHIVO DESPACHO SR. JEFE DPTO. - CARPETA NRO.194).-

MINISTERIO DE DEFENSA NACIONAL
SERVICIO DE INTELIGENCIA
SERVICIO DE INFORMACION DE DEFENSA

M/F

I. A. 153275-3

FH [redacted]

Fecha : Montevideo, Junio 30 de 1950.-

Ficha N.º [illegible].-

FOTO

Nombre : VILLAGRAN, Cabildo.-

Nacionalidad

Profesión o actividad : Hojalatero.-

Lugar de nacimiento

Documentos que posee

Domicilio : P. Varela y Brasil Teléf. (Dpto. de Flores

FILIACION

Edad aparente ..... color del cutis ..... de los cabellos ..... estatura ..... aspecto social ..... señas particulares .....

(Ver formulario del Dpto. de Flores [redacted])

153275 R2

Fecha	Contenido
lo.)10.III.48.-Of.99.948.-	

Lugares donde frecuenta

afiliado a

actividad política y donde actúa

Antecedentes policiales

vehículos que posee o que guía

nombre y número de

personas que forman su familia

DATOS COMPLEMENTARIOS

lo.) Es Hojalatero, vive en P. Varela y Brasil.- (Dpto. de Flores).-

2.500-15-IV-50

FCT 72

SERVICIO DE INTELIGENCIA

Div. I (Seguridad)

Sección

MINISTERIO DE DEFENSA NACIONAL
SERVICIO DE INFORMACION DE DEFENSA
M/F
153276-1

Ficha N.º ..... **confeccionada el** 28-VI-1958.-

Apellidos VILLAGRAN BEQUIO

Nombres Calos María

Fecha de Nacimiento: 8-VII-1934.-

Lugar de Nacimiento: Depto. de Flores.-

Cred. Civ. A.G.B. 5.668. **Ced. Identidad:** No.765.521.-

Padre: Ceferino Villagrán

Madre: Eladia Bequio

Domicilio: ..... **Ciudad:** .....

Otros datos: (Documentos y señas personales) .....

FICHA COMPLEMENTARIA

Ps2

Documento			153276 Antecedentes
N.°	Fecha	Origen	
Of.R.383	5-VI-958.	Bn.I.6.	- Ingresó como Sdo. el 1-VI-1958.-
Mem.	6-VIII-958.	J.P.M.	- 22-III-1955, Atentado, Secc. 20a., Juez Instrucc. y Correcc. de 4to. Turno.-
			- 17-III-956, Violación de caución Secc. 20a. Juez de Instrucc. y Correcc. de 4to. Turno.-
			- 28-VII-956, Rapiña, Secc.14a., Juez de Instrucc. y Correcc. de 3er. Turno.-
			- 7-I-958, Averiguación, Investigaciones, Libertad.-
			- 25-IV-958, Averiguación, Investigaciones Libertad.-

MINISTERIO DE DEFENSA NACIONAL
SERVICIO DE INFORMACION DE DEFENSA
SERVICIO DE INTELIGENCIA
M / F
153277-9

FS-1 [redacted]

Fecha Montevideo, 20 de abril de 1948.-

Ficha N.º 79

Nombre VILLAGRAN, Caraciolo.-

Nacionalidad Oriental.

Profesión o actividad Hojalatero.

Lugar de nacimiento Flores, 1ra. Sección.-

Documentos que posee Cred. Cív. P.B.A. Nº 1028

Domicilio Battle y Ordoñez 740 Teléf.
casi Treinta y Tres.-

FILIACION

Edad ~~aparente~~ 55 años. color del cutis trigueño. de los cabellos castaño oscuro estatura 1 mt. 60.- aspecto social malo. señas particulares

153277 fs-2-

	Fecha	Contenido
1)	20.IV.48	Of. 474/48 del Grup.Art. 2-
2)	26.XI.50	Lista 163 del P.C. de Flores.-
3)	10.IV.51	Of.430/51 del Grup.Art.2.-
4	9/VIII/51	Of.1/51 Grp.A. 2.-

Lugares donde frecuenta Casas de comunistas y en especial la casa de Errecart.-
afiliado a l P.Comunista.
actividad política y donde actúa
COMUNISMO
Antecedentes policiales
vehículos que posee o que guía
nombre y número de
personas que forman su familia Victoriano Villagrán y Eloisa Modernal(padres).Teclo(H).-

DATOS COMPLEMENTARIOS

1) Confiesa a un pariente que los alumnos que concurren a examen al Liceo local salvarán todos los exámenes por que serán favorecidos por los profesores de Mdeo.(Diario "BRECHA" del 22.III.948).-
2) Concurre a reuniones y conferencias comunistas.-
3) Ver formulario individual adjunto al mencionado oficio.-
4) Falleció el 7/VIII/51 a la hora 6.-

2.500-15-IV-50

Fs/

SERVICIO DE INFORMACION DE DEFENSA

153278-7

Dep. 1

Confeccionado el 27-V-1970.-

VARIOS

FOTO

Apellidos VILLAGRAN ZANETTI

Nombres Carlos María.-

Fecha de Nacimiento 24 años (1968)

Lugar de Nacimiento Uruguay

Est. Civil Soltero

Cred. Cívica ..... Ced. Identidad 1.053.016

Otros Documentos .....

Ocupación Empleado de la Fáb.Nal.de Correas.

Padre .....

Madre .....

Domicilio Br. España 2678 Ciudad Montevideo

Otros datos: .....

FICHA COMPLEMENTARIA

DOCUMENTO		153278 ANTECEDENTES
Fecha	Origen	
4-X-968	B72-D37 Parte 226	-Detenido durante las Medidas Prontas de Seguridad por merodear en actitud sospechosa el Liceo Joaquín Suárez.-

F1

JUNTA DE COMANDANTES EN JEFE
S. I. D.

153279-S

Dep. I [redacted] Secc. I
Sub Secc. A/N
Ficha Nro. ____ Confec. 26.3.83

VILLAGRAN BELIQUA ____ Celeste ____
Apellidos Nombres

DOCUMENTOS: C/C ____ C/I. ____
Serie Nro. Nro. Dpto.

OTROS DOC. ____
Pasaporte Lib. Enrol. etc.

NACIMIENTO: ____
Fecha Lugar

DOMICILIO: ____
Calle Nro. Teléf. Ciudad o Localidad

PROFESION U OCUPACION: ____

LUGAR: ____ CARGO: ____

IDEOLOGIA POLITICA: ____ CLASIFICACION: ____

DATOS COMPLEMENTARIOS: ____
Est. Civil Cónyuge Hijos

Otros familiares [redacted]

852

Fecha	Documentos	153279 ANTECEDENTES A REGISTRAR
26.3.83	24005/83 PAG.006 (SJ)	17.11.82: SE.PLA.CO.DI solicita a O.E.A una beca a nombre del causante para asistir al Curso de Organización y Administración de Archivos Históricos, a realizarse en MADRID desde el 1.MAR83 hasta el mes de JUN83.- Eval.A-1.(TJ)

VARIOS

851

JUNTA DE COMANDANTES EN JEFE
S. I. D.

153280-3

Dep.I Secc. I
Sub Secc. **A/N**
Ficha Nro. ..... Confec. 19.5.82

VILLAGRAN — Apellidos
Edison F. — Nombres

DOCUMENTOS C/C. ..... Serie ..... Nro. C/I. ..... Nro. ..... Dpto.

OTROS DOC. ..... Pasaporte ..... Lib. Enrol. ..... etc.

NACIMIENTO: ..... Fecha ..... Lugar

D O M I C I L I O ..... Calle ..... Nro. ..... Teléf. ..... Ciudad o Localidad

PROFESION U OCUPACION: .....

LUGAR: ..... CARGO: .....

IDEOLOGIA POLITICA: ..... CLASIFICACION: .....

DATOS COMPLEMENTARIOS: ..... Est. Civil ..... Cónyuge ..... Hijos

..... Otros familiares

B 2

FECHA	DOCUMENTOS	153280 ANTECEDENTES A REGISTRAR
06.10.81	D. 8457	-Integrante al 8/10/73 de Logia Masónica "RENACIMIENTO". Evaluación: A-2 . (VL) (LA).-Indica ( ) ( ) ( ) ( ) ( ).

VARIOS ANTECEDENTES NEGATIVOS

SERVICIO DE INTELIGENCIA NACIONAL
MINISTERIO DE DEFENSA NACIONAL
SERVICIO DE INFORMACION DE DEFENSA

M / F

153281-1

Fecha: Montevideo, 23 de Julio de 1954.-

Ficha Nº. 306

FOTO

Nombre : VILLAGRAN , Emilio.- (r.g.).-

Nacionalidad

Profesión o actividad

Lugar de nacimiento

Documentos que posee

Domicilio : Fraternidad 4028/6.- Teléf.

F I L I A C I O N

Edad aparente color del

cutis de los cabellos

estatura aspecto social

señas particulares

FS 2

153281

Fecha	Contenido
1)19-VII-95	+.-Jef. de Pol. de Mdeo..-

Lugares donde frecuenta .....

..... afiliado a .....

..... actividad política y donde actúa .....

Antecedentes policiales .....

..... vehículos que posee o que guía .....

..... nombre y número de

personas que forman su familia .....

DATOS COMPLEMENTARIOS

1) Está relacionado con el Movimiento Revolucionario " La Escoba ".-(r.g.

1200 19-1-54

MINISTERIO DE DEFENSA NACIONAL

S. I. D.

153282-9

27 AGO. 1977

Dep. I FS/ Secc. 1

Sub Secc. G

Ficha Nro. ..... Confec. .....

VILLAGRAN MAZZA — Apellidos

ESTEBAN ROBER — Nombres

DOCUMENTOS: C/C ..... (Serie / Nro.) C/I. ..... (Nro. / Dpto.)

OTROS DOC. ..... (Pasaporte / Lib. Enrol. / etc.)

NACIMIENTO: ..... (Fecha / Lugar)

DOMICILIO: ..... (Calle / Nro. / Teléf. / Ciudad o Localidad)

PROFESION U OCUPACION: Funcionario de U.T.E. (MDO.)

LUGAR: ..... CARGO: .....

IDEOLOGIA POLITICA: ..... CLASIFICACION: DIRIGENTE

DATOS COMPLEMENTARIOS: ..... (Est. Civil / Cónyuge / Hijos)

..... (Otros familiares)

Fecha	Documentos	153282 ANTECEDENTES A REGISTRAR
6/3/63	B-77-D301	-Figura en una relación de funcionarios de U.T.E. detenidos con motivo del conflicto ocasionado en dicho Ente.- (Eval.A-1)(LL).-

División I
(Seguridad)

153282

Gremios 53
Ficha N.° 57

Nombres y Apellidos: VILLAGRAN Esteban

Foto

Fecha y Lugar Nac.:

Cred. Civ.: Serie ..... N.° ..... Ced. Identidad: .....

Otros documentos: .....
(Pasaporte - Libreta Enrolam. - etc.)

Domicilio: .....
(Ciudad o Localidad) (Calle) (N.o) (Telef.)

Profesión: Funcionario de UTE

Cargo y Lugar: Secc. Nº 15 (Locomoción y Varios)

Ideol. Política: ..... Actuación: DIRIGENTE

Datos Complementarios:

Apreciación General:

Ficha confeccionada MONTEVIDEO 29 de Julio de 1963.

Fecha	Origen	153282 F64
/9/962.	Div. I. F-6	Asistió como delegado, integrante del Colegio de Delegados de AUTE, al congreso realizado en el d partamento de Durazno, en esta fecha, por AUTE.-
30 /5/963.	Inf, Nº31. F-6	Delegado Titular dela Secc. Nº15 (Locomoción y- Varios.).-

Fs 1

JUNTA DE COMANDANTES EN JEFE VARIOS 24.4.81 Dep. I Secc. I

S. I. D. Sub Secc. A/N

153283-7 Ficha Nº ..... Confec. .....

VILLAGRAN CRAMER — Francisco
Apellidos — Nombres

DOCUMENTOS: C/C ..... C/I. .....
Serie Nº Nº Dpto.

OTROS DOC. Dpl.2213
Pasaporte Lib. Enrol. etc.

NACIMIENTO: .....
Fecha Lugar

DOMICILIO: .....
Calle Nº Teléf. Ciudad o Localidad

PROFESION U OCUPACION: .....

LUGAR: ..... CARGO: .....

IDEOLOGIA POLITICA: ..... CLASIFICACION: .....

DATOS COMPLEMENTARIOS: .....
Est. Civil Cónyuge Hijos

(*) EXISTE OTRA FICHA EN OPTO II. (SID)
Otros familiares

F52

Fecha	Documentos	153283 ANTECEDENTES A REGISTRAR
25.4.79 P.M.06a0	D.0485 Nº113	Arribo a nuestra Capital para participar en la 2da. Conferencia Especializada Latinoamericana sob. Derecho Internacional Privado el titular, que es el Vice-Presidente de Guatemala.(DD)

Imp. Nacional 716/79

FSA

JUNTA DE COMANDANTES EN JEFE 153284-5

S. I. D. ANTINACIONAL

Dep. I Secc. I

Sub Secc. A/N

Ficha No. ..... Confec 14.5.83

5 BRAVO(1)

VILLAGRAN [illegible] de GONZALEZ ... GLADYS CARMEN
Apellidos Nombres

DOCUMENTOS: C/C. B.V.B. 14786 (2) ... C/I. 1.022.929 (3)
Serie No. No. Dpto.

OTROS DOC. .....
Pasaporte Lib. Enrol. etc.

NACIMIENTO: 40 años 1969. 31.8.1928 (4) San José (5)
Fecha Lugar

DOMICILIO: Tampico 874. desde 1972 Tampico 874 (6)
Calle No. Teléf. Ciudad o Localidad

PROFESIÓN U OCUPACIÓN: Ama de Casa.

LUGAR: ..... **CARGO:** .....

IDEOLOGÍA POLÍTICA: ..... **CLASIFICACIÓN:** .....

DATOS COMPLEMENTARIOS casada (7) .....
Est. Civil Cónyuge Hijos

HIJA DE: VENANCIO Y CARMEN (8)
Otros familiares

FECHA	DOCUMENTOS	153284 ANTECEDENTES A REGISTRAR Fs 2
14.5.83	D.0274/79	-30.10.969:-Afiliada al Partido Comunista con el Nº 41839, según material incautado por O.C.O.A. en Feb/76, "Operación Morgan". Presentado por Angélica FERNANDEZ y Héctor DIAZ. EVAL:A-1.-
14.5.83 CHCHPN MDEO.SECC.19a. R.E.Nº	Nº57/83 ING I.M. de M. 25954/83	-8.4.83: En la fecha se contestó dicha constancia a nombre del causante para ingreso en la Intendencia Municipal de Montevideo. Indica del (1) al (8). (MV).-

MINISTERIO DE DEFENSA NACIONAL

S. I. D. 153285-2

Dep. 1 — L — Sec. 1

Sub - Secc. A/N

Ficha Nro. ____ Confec. 20.11.71

VILLAGRAN PEREZ — Gonzalo Martín

Apellidos — Nombres

DOCUMENTOS: C/C. ____ (Serie / Nro.) C/I. 1.145.021 (Nro. / Dpto)

OTROS DOC. 108.923 (7) (Pasaporte) Reg.Fot.552638.Ind.Dact.E.1333 J.2222 (3) (Lib. Enrol. / etc.)

NACIMIENTO: 17/11/951 (2) (Fecha) Montevideo (5) (Lugar)

DOMICILIO: Rivera 3426 Apto. 210 (Calle) Ramón Massáni 2919 (4) (Nro. / Teléf.) Montevideo (Ciudad o Localidad)

ó Rivera 3426 Piso 2 Apto. 10 (9)

PROFESION U OCUPACION: Estudiante de C.Económicas Empleado de A.N.P. (6)

LUGAR: ____ CARGO: ____

IDEOLOGIA POLITICA: ____ CLASIFICACION: M.L.N.(T)(8)

DATOS COMPLEMENTARIOS: ____ (Est. Civil / Cónyuge / Hijos)

Est. 1,80 ó 1,85 mts. Complexión delgada, cutis blanco, cabellos castaños, ojos castaños.

052

153285

Fecha	Documentos	ANTECEDENTES A REGISTRAR
8.10.71	B.72 D.237	Ocupó la Universidad de la República el 8.10.71 siendo desalojado por la Fuerza Pública a las 16.00 horas.- (W)
7/12/72	4355	Se requiere su captura por sabersele vinculado a la organización autodenominada M.L.N.(Tupamaros) y haber pasado a la clandestinidad. Requerido No. 596. Indica①⑥ .- (bb)
28/XI/72	4602	Confecionó "sosias" para la Organización con la identificación "1 A I/72"
26/3/73	464	Según M.RR.EE posee pasaporte válido. 5 de agosto de 1968.- (DD) ⊖ (C.C)
26/4/83	25365/1399	.-1971/1978.En información referente al "M.L.N.", obtenida por el Dpto.III/S.I.D., en éste período, se establece: Indica Idem Doc.4355/72. EVAL. A-2 (TL) (8).-
18.6.84 Pág.385	4680/72 y 388.-	29.11.72:En la fecha el Dpto.E-II del E.M.G.E. solicita su captura. 07.12.72:Por Requisitoria N°109/72 de la fecha se solicita su captura por sabérsele vinculado al M.L.N. y haber pasado a la clandestinidad.Requerido N°596.-Eval:A-1(AD)

Fs 1

SERVICIO DE INFORMACION
DE DEFENSA
Dep. 1

153286-0

..... Sección
Act. Ant. Nac.
Ficha Nº 0406

Nombres y Apellidos: VILLAGRAN, Héctor.

Fecha de Nacimiento: .....

Lugar de Nacimiento: .....
(País - Ciudad o Localidad - etc.)

Cred. Cív.: Serie ..... Nº ..... Ced. Identidad: .....

Otros documentos: .....
(Pasaporte — Libreta Enrolam. — etc.)

FOTO

Domicilio: .....
(Ciudad o Localidad) (Calle) Nº Teléf.

Filiación

Edad aparente ..... Color del Cutis .....

Color del Cabello ..... Estatura Aproximada .....

Complexión ..... Aspecto Social .....

Señas particulares .....

.....

Ficha confeccionada en Montevideo el 28 de junio de 1967.-

Fórm. 1

153286

52

ACTIVIDADES

(1) **Laborales:** Profesión ..... Lugar de trabajo .....

Cargo ..... Antigüedad .....

Otras Actividades .....

.....

(2) **Políticas:** Ideología ..... Actuación .....

Antecedentes .....

Antecedentes familiares .....

(3) **Sociales:** Estado Civil ..... Religión ..... Figuración .....

Grado Instrucción ..... Lugares que frecuenta .....

(4) **Económicas:** Situación ..... Capital aprox. ..... Vehículo .....
marca y Nº

Otros datos .....

Datos Complementarios .....

Apreciación Personal Gral. .....

.....

.....

FICHA COMPLEMENTARIA

153

Documento		153286 ANTECEDENTES
Fecha	Origen	
Año 1966.	Lista "UNION POPULAR"	-Figura como 3o.Suplente del 6o.Titular a la Junta Dptal. de Mdeo. en las listas 4190 y 4191 de la - UNION POPULAR- en las elecciones nacionales del corriente año.-

SERVICIO DE INFORMACION DE DEFENSA

Dep. 1

153287-8

Confeccionado el 02 ABR. 1976

V A R I O S

FOTO

Apellidos VILLAGRAN

Nombres Héctor Gustavo

Fecha de Nacimiento

Lugar de Nacimiento

Est. Civil

Cred Cívica Céd. Identidad

Otros Documentos

Ocupación

Padre

Madre

Domicilio Ciudad

Otros datos

Imp. CHIESA Hnos. Ltda. 10.000 - 12 - 73

FICHA COMPLEMENTARIA

B-2

DOCUMENTO		153287 ANTECEDENTES
Fecha	Origen	
3-2-76-	Doc. 0156 (Sin eval.)	-El Directorio de A.S.S.E., en sesión Nº 007/976 resolvió dejar sin efecto su nombramiento para Técnico y Avaluador para las divisiones Empresas y Recaudaciones y Agencias del Interior, por registrar antecedentes antinacionales.- (W)

7 OCT. 1974

MINISTERIO DE DEFENSA NACIONAL

S. I. D. 153288-6

ANTINACIONAL

Dep. I FS-1 Secc, I

Sub - Secc. G

Ficha Nro.____ Confec.____

VILLAGRAN REYES (1) — Héctor Raúl (2)

Apellidos — Nombres

DOCUMENTOS: C/C. BCB 37.443 (3) — C/I. 637.187. (4)

Serie — Nro. — Nro. — Dpto.

OTROS DOC. ____

Pasaporte — Lib. Enrol. — etc.

NACIMIENTO: 16.2.918 (5) — 14.4.942 en Montevideo (7)

Fecha — Lugar

DOMICILIO: Badagos Nro.1764. (6) — Timoteo Aparicio No 3921 Ap. 2 (8)

Calle — Nro. — Teléf. — Ciudad o Localidad

Juanicó No 3928 Ap. 2 (9)

PROFESION U OCUPACION: Funcionario de ANCAP.-

LUGAR: ____ CARGO: ____

IDEOLOGIA POLITICA: ____ CLASIFICACION: ____

DATOS COMPLEMENTARIOS: ____

Est. Civil — Conyuge — Hijos

Hijo de Raúl y Elisa (10)

Otros familiares

Fecha	Documentos	153288 ANTECEDENTES A REGISTRAR Fs2
12.9.74	D.2300	Figura en una relación de funcionarios disponibles en ANCAP.-qq-.
14.X.76	**D°1822**	**Figura en una relación de funcionarios de ANCAP que fueron dados de baja con fecha 18.8.76 de dicho ente. - (SS) Indida del 1. al 6.-**
		10/7/78-Se remitieron datos identificatorios por Mem.(A) No. 685 (Corte Electoral).- (U)
9.7.81	D.5757	Proscripto de acuerdo al Acto Institucional No 4, Artículo 1ro. Inciso A.
16.7.81	D.6016	
23.10.81	D.8871	Proscripto por 15 años.- EN L.A-1.-
		Año 1966- Figura como 3er.Suplente a la Junta Departamental de Montevideo por las listas 4190 y 4191 (Contra la Corrupción y por la Soberanía).- EN L.A-1.- (L).-
02.1.979	D.2401 (Pág.142)	Figura como Delegado de Lesa por el Departamento de Montevideo, listas 4190 y 4191; Circuitos: 835, 842, 865, 866, 893, 895 y 896, en las elecciones nacionales del año 1966. EN L.A-1.- (L).-
22.3.82	C.H.C.P. No 155/82 PERM. DE MONTEVIDEO.-	9. 9.982- En la fecha se contestó dicha Constancia, a nombre del causante, solicitada por ANCAP, para su Permanencia en el cargo. Indica del 7 al 10. (L).-
		ANTECEDENTES REGISTRADOS EN EL LIT9.No 3 DE L.A. I.I.
		17.7.966- Integrante de la Asamblea Representativa de los funcio-

...///

FECHA	DOCUMENTOS	VILLAGRAN REYES ANTECEDENTES A REGISTRAR Héctor Raúl fs-3 - 153286
		narios de ANCAP.- 14.5.968- Integra la Lista No 12 (Vanguardia) en las elecciones del gremio de ANCAP, donde predominan elementos del MUSP, realizados en 1968. (L).-

FECHA	DOCUMENTOS	153288 ANTECEDENTES A REGISTRAR	Fs 4

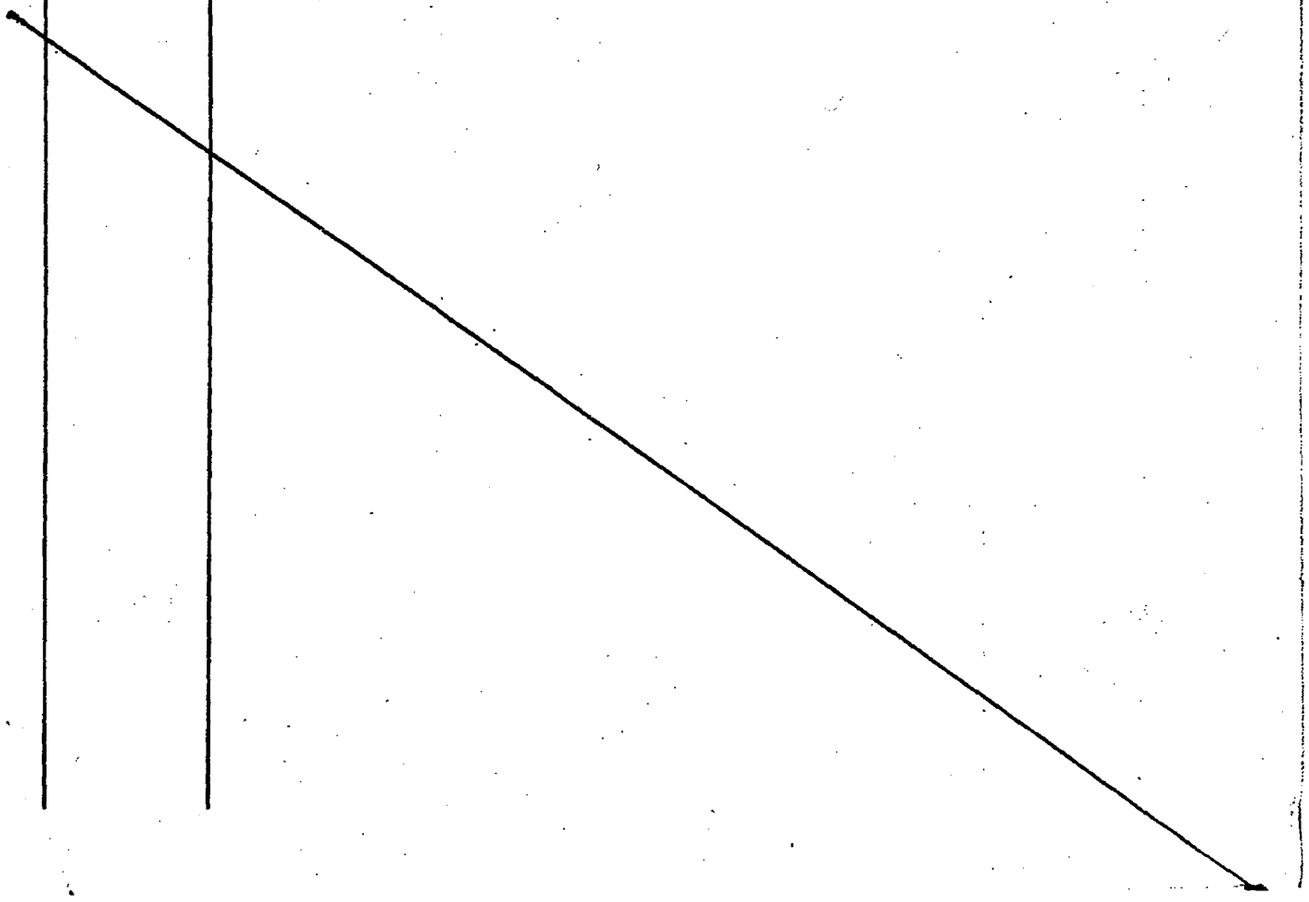

NOMBRE: 153288 F5-56-

VILLAGRAN REYES, Héctor Raúl

OCUPACION:

Funcionario de ANCAP

Activista izquierdista de Ancap - Según consta en dicho Organismo.

Evaluación A-1

10/VII/76

ofc. 729/76 - O.N.S.C.

D.N.I.I. Mem. 1117/76

[redacted]

E-1

JUNTA DE COMANDANTES EN JEFE 153289-4 Dep. I Secc. I

S. I. D.

Sub Secc. A/N

Ficha Nro. ____ Confec. 25-9-78

VILLAGRAN LOPEZ (Apellidos) Isabel Raquel (Nombres)

DOCUMENTOS: C/C BLA 12768 (Serie / Nro.) C/I. ____ (Nro. / Dpto.)

OTROS DOC. ____ (Pasaporte / Lib. Enrol. / etc.)

NACIMIENTO: 32 años en 1968 (Fecha / Lugar)

DOMICILIO: Cno. Carrasco 4067 (Calle / Nro. / Telef.) Montevideo (Ciudad o Localidad)

PROFESION U OCUPACION: Peluquera

LUGAR: ____ CARGO: ____

IDEOLOGIA POLITICA: ____ CLASIFICACION: ____

DATOS COMPLEMENTARIOS: ____

Est. Civil / Cónyuge / Hijos

Otros familiares

Fecha	Documentos	153289 ANTECEDENTES A REGISTRAR
17-4-74	Doc. 1776	-Afiliado al Partido Comunista con el Nº30415, fecha de ingreso: 12-1-68. (Microfilm Incautado a Rodney Arimendi) Eval. B-2 (V)

F 53

J. C. J. ANTINACIONAL 6.7.76

Dpto. 1 153289

Apellidos VILLAGRAN LOPEZ

Nombres Isabel Raquel

Documentos C.C. ELA 12768 -Peluquera.Técnica en TV.-Afil.PC.Nº30415

Ant, Secc: A B C D E G V

[X] [ ] [ ] [ ] [ ] [ ] [ ]

Secreto

153289 **ANTECEDENTES** B4 1

Doc.0001/76.-(U) Eval. B-2.-

Edad: 32 años - Cr.

Fecha de Ingreso: 12-1/68

Dom: Cno. Carrasco 4067 entre San de Azúcar

y Reissing

FS-1

JUNTA DE COMANDANTES EN JEFE 153290-2

S. I. D.

Dep. I Secc. I

Sub Secc. A/N

Ficha Nro. ____ Confec. 25-9-78

VILLAGRAN GARCAJARES Isabelino

Apellidos Nombres

DOCUMENTOS: C/C ..... C/I. .....

Serie Nro. Nro. Dpto.

OTROS DOC. .....

Pasaporte Lib. Enrol. etc.

NACIMIENTO: 68 años en 1969

Fecha Lugar

DOMICILIO: Guaviyú 2371

Calle Nro. Teléf. Ciudad o Localidad

PROFESION U OCUPACION: Jubilado

LUGAR: ..... CARGO: .....

IDEOLOGIA POLITICA: ..... CLASIFICACION: .....

DATOS COMPLEMENTARIOS: .....

Est. Civil Cónyuge Hijos

124459

Otros familiares

F8-2

Fecha	Documentos	153290 ANTECEDENTES A REGISTRAR
17-4-74	Doc.1776	-Afiliado al Partido Comunista con el Nº36646,fecha de ingreso:20-1-69 (Microfilm INoautado a Rodney Arismendi) Eval.B-2 (V)

J. C. J.
Dpto. 1

ANTINACIONAL

153290

P=3

6.7.76

Apellidos VILLAGRAN CARCAJALES

Nombres Isabelino

Documentos Doc.(ileg.) - Afil.P.C. Nº26646

Jubilado

Ant, Secc: A B C D E G V

[X] [ ] [ ] [ ] [ ] [ ] [ ]

Secreto

153290 **ANTECEDENTES**

Doc.0001/76.-(U) Eval. B-2.-

Edad: 68 años - OR.

Fecha de ingreso: 20/1/69

Dom: Guaviyú 2171 y Blandengues.-

FS-1

JUNTA DE COMANDANTES EN JEFE
S. I. D.

153291-O

Dep. I Secc. I
Sub Secc. A/N
Ficha Nro. ____ Confec. 25-9-78

VILLAGRAN (Apellidos) Jacinto (Nombres)

DOCUMENTOS: C/C ..... (Serie, Nro.) C/I. ..... (Nro., Dpto.)

OTROS DOC. ..... (Pasaporte, Lib. Enrol., etc.)

NACIMIENTO: 60 años en 1968 (Fecha, Lugar)

DOMICILIO: ..... (Calle, Nro., Teléf., Ciudad o Localidad)

PROFESION U OCUPACION: .....

LUGAR: ..... CARGO: .....

IDEOLOGIA POLITICA: ..... CLASIFICACION: .....

DATOS COMPLEMENTARIOS: ..... (Est. Civil, Cónyuge, Hijos)

..... (Otros familiares)

Fs. 2

Fecha	Documentos	153291 ANTECEDENTES A REGISTRAR
17-4-74	Doc.1776	-Afiliado al Partido Comunista con el Nº———-,fecha de ingreso:12-1-68.(Microfilm Incautado a Rodney Arismendi) Eval.B-2 (V)

J. C. J.
Dpto. 1

ANTINACIONAL

FC 3

6.7.76

153291

Apellidos VILLAGRAN

Nombres Jacinto

Documentos Doc.(ileg.) - Afil.P.C.Nº29591

Jubilado

Ant, Secc: A B C D E G V

[X] [ ] [ ] [ ] [ ] [ ] [ ]

Secreto

153291 **ANTECEDENTES**

Doc.0001/76.-(U).- Eval. B-2.-

~~Edad: 60 años~~

~~Fecha de Ingreso: 27/11/67~~

~~Dom: Cno. Carrasco 4067 - Pan de Azúcar.-~~

J. C. J.

Dpto. 1

ANTINACIONAL FSS 6.7.76

153291

Apellidos VILLAGRAN

Nombres Jacinto

Documentos Doc.(ileg.) - Afil.P.C. Nº(ileg.).

Ant, Secc: A B C D E G V

[X] [ ] [ ] [ ] [ ] [ ] [ ]

Secreto

153291 **ANTECEDENTES**

Doc.0001/76.-(U) Eval. B-2.-

Edad: 60 años - Ur.

Fecha de Ingreso 12/1/68

Dom: Cno. Carrasco Ileg entre Pan de Azúcar y Raisignier

SERVICIO DE INTELIGENCIA
División I
(Seguridad)

MINISTERIO DE DEFENSA NACIONAL
SERVICIO DE INFORMACION DE DEFENSA
M/F
153292

Sección A
Act. Ant. Nac.
Ficha N.

Nombres y Apellidos: VINOLES, Sigifredo.-

Foto

Fecha de Nacimiento: .....

Lugar de Nacimiento: .....
(País - Ciudad o Localidad - etc.)

Cred. Civ.: Serie ..... N.º ..... Ced. Identidad: .....

Otros documentos: .....
(Pasaporte - Libreta Enrolam. - etc.)

Domicilio: .....
(Ciudad o Localidad) (Calle) (N.º) (Telef.)

Filiación
- Edad Aparente ..... Color del Cutis .....
- Color del Cabello ..... Estatura Aproximada .....
- Complexión ..... Aspecto Social .....
- Señas particulares .....
- .....

Ficha confeccionada en Montevideo, el 17 de agosto de 1962.-

153292

ACTIVIDADES

(1) Laborales: Profesión Maestro.- Lugar de trabajo .....

Cargo ..... Antigüedad .....

Otras Actividades .....

(2) Políticas: Ideología Fidelista.- Actuación .....

Antecedentes Actúa en grupos fidelistas correspondientes a la ciudad de Melo.-

Antecedentes familiares .....

(3) Sociales: Estado Civil ..... Religión ..... Figuración .....

Grado Instrucción ..... Lugares que frecuenta .....

(4) Económicas: Situación ..... Capital aprox. ..... Vehículo ..... marca y N.o

Otros datos Informe de la Región Militar No.1 - oficio 76-SI-961.-

Datos Complementarios .....

Apreciación Personal Gral. .....

MINISTERIO DE DEFENSA NACIONAL
S. I. D.

VARIOS

153292

F53

Dep. I Secc. 1

Sub Secc: G

Ficha Nro. 15.5.82 Confec.

VIÑOLES — Apellidos

Sigifredo — Nombres

DOCUMENTOS: C/C ..... C/I. .....
Serie Nro. Nro. Dpto.

OTROS DOC. .....
Pasaporte Lib. Enrol. etc.

NACIMIENTO: .....
Fecha Lugar

DOMICILIO: .....
Calle Nro. Teléf. Ciudad o Localidad

PROFESION U OCUPACION: .....

LUGAR: ..... CARGO: .....

IDEOLOGIA POLITICA: ..... CLASIFICACION: .....

DATOS COMPLEMENTARIOS: .....
Est. Civil Cónyuge Hijos

Otros familiares

F99

Fecha	Documentos	153292 ANTECEDENTES A REGISTRAR
06.10.81	D. 8457	-Integrante al 8/10/73 de Logia Masónica "LIBRES PENSADORES 2a.". Evaluación: A-2 . (VL) (LA).-Indica ( ) ( ) ( ) ( ) ( ).

F55

SERVICIO DE INFORMACION DE DEFENSA
Dep. 1

153292 Confeccionado el 18.12.72.

VARIOS

FOTO

Apellidos VIÑOLES

Nombres Sigifredo

Fecha de Nacimiento

Lugar de Nacimiento

Est. Civil

Cred. Cívica ..... Céd. Identidad

Otros Documentos

Ocupación

Padre

Madre

Domicilio ..... Ciudad

Otros datos

[redacted]

Imp. CHIESA Hnos. Ltda. 4.000 - 11 - 72

FICHA COMPLEMENTARIA

FS 6

DOCUMENTO		153292 ANTECEDENTES
Fecha	Origen	
1971.	Lista 9988	Candidato como 2do.titular a la Cámara de Representantes por el Dpto.de C.argo,sub.lema "Frente del Pueblo".- (W).

V Fs1

JUNTA DE COMANDANTES EN JEFE

S. I. D. 153295-6

DEP. I SECC. I

SUB SECC. A/N

FICHA Nº ..... CONFEC 30.9.80

VILLAGRAN BRAVO — Apellidos

José Eladio — Nombres

DOCUMENTOS: C/C Nº ..... Dpto. ..... C/I. 1.307.640 Serie Nº

OTROS DOC. ..... Pasaporte Li. Enrol etc.

NACIMIENTO: ..... Fecha Lugar

DOMICILIO: ..... Calle Nº Teléf. Ciudad o Localidad

PROFESION U OCUPACION: .....

LUGAR: MUNDOCOLOR CARGO: Armador.

IDEOLOGIA POLITICA: ..... CLASIFICACION: .....

DATOS COMPLEMENTARIOS: ..... Est. Civil Cónyuge Hijos

..... Otros familiares

F52

FECHA	DOCUMENTOS	153293 ANTECEDENTES A REGISTRAR
SET-6=	DMII	NO REGISTRA ANTECEDENTES. no se encuentra Documentos.- (FG)

Imp. Nacional 1933/79

SERVICIO DE INTELIGENCIA
División I
(Seguridad)

MINISTERIO DE DEFENSA NACIONAL
SERVICIO DE INFORMACION DE DEFENSA
M/F
153294

Sección FS-1
Act. Ant. Nac.
Ficha N. [redacted]

Nombres y Apellidos: VILLAGRAN, Julio

Foto

Fecha de Nacimiento: .....

Lugar de Nacimiento: ..... (País - Ciudad o Localidad - etc.)

Cred. Civ.: Serie ..... N.º ..... Ced. Identidad: .....

Otros documentos: ..... (Pasaporte - Libreta Enrolam. - etc.)

Domicilio: ..... (Ciudad o Localidad) (Calle) (N.º) (Telef.)

Filiación:
- Edad Aparente ..... Color del Cutis .....
- Color del Cabello ..... Estatura Aproximada .....
- Complexión ..... Aspecto Social .....
- Señas particulares .....

Ficha confeccionada en Montevideo, el 10 de junio de 1964.-

153294 F82

ACTIVIDADES

(1) Laborales: Profesión Ingeniero Agrónomo. Lugar de trabajo Ministerio de Ganadería y Agricultura.-

Cargo ..... Antigüedad .....

Otras Actividades .....

.....

(2) Políticas: Ideología Comunista Actuación .....

Antecedentes .....

Antecedentes familiares .....

(3) Sociales: Estado Civil ..... Religión ..... Figuración .....

Grado Instrucción ..... Lugares que frecuenta .....

(4) Económicas: Situación ..... Capital aprox. ..... Vehículo ..... marca y N.o

Otros datos .....

Datos Complementarios .....

Apreciación Personal Gral. .....

.....

.....

FICHA COMPLEMENTARIA VILLAGRAN, Julio.- F53

Documento		153294 Antecedentes
Fecha	Origen	
8-V-1964.	B-19-D-6.-	- Hizo acto de presencia en un acto organizado por el F.I.D.E.L., realizado en la Explanada Municipal de la Ciudad de Colonia, el día 26-IV-1964, en conmemoración del 1ro. de mayo, donde se desarrolló el tema "Situación del País y Apoyo a las Medidas de Lucha del F.I.D.E.L.- También se encontró entre la concurrencia de un acto realizado en un"Local Cerrado" ubicado en 18 de Julio casi Artigas de la misma Ciudad, el 28-IV-1964, acto éste organizado por el Sindicato Portuario de Colonia, donde se presume se trataron medidas de apoyo a los "Cañeros".- Sindícasele en este informe como simpatizante entusiasta de las ideas expuestas.- - Ingeniero Agrónomo, de los Servicios Agronómicos Regionales del Ministerio de Ganadería y Agricultura.-

SERVICIO DE INFORMACION
DE DEFENSA

153295-1

Dep. 1

Confeccionado el 28-XI-1969.-

VARIOS

FOTO

Apellidos VILLAGRAN

Nombres Leonidas

Fecha de Nacimiento

Lugar de Nacimiento

Est. Civil

Cred. Cívica: Céd. Identidad

Otros Documentos

Ocupación

Padre

Madre

Domicilio Dpto.Paysandú Ciudad

Otros datos:

FICHA COMPLEMENTARIA

DOCUMENTO		153295 ANTECEDENTES
Fecha	Origen	
11-VII-1969	B75-D128	-Detenido del Departamento de Paysandú por violación del Decreto de Medidas Prontas de Seguridad.-

S. I. D.

153296-9

Sub - Secc. A/N.

Ficha Nro. ____ Confec 23/V/75

Fs 1

VILLAGRAN (Apellidos) Libio (Nombres)

DOCUMENTOS: C/C. B.V.A. 7486 (Serie / Nro.) C/I. ____ (Nro. / Dpto.)

OTROS DOC. ____ (Pasaporte / Lib. Enrol. / etc.)

NACIMIENTO 45 años (1924) (Fecha) R.O.U. (Lugar)

DOMICILIO: Inclusa 964 entre Heredia y Humbolt (Calle / Nro. / Teléf. / Ciudad o Localidad)

PROFESION U OCUPACION: Obrero de Frigorífico

LUGAR: Frigorífico Nacional. CARGO: ____

IDEOLOGIA POLITICA: COMUNISTA CLASIFICACION: ____

DATOS COMPLEMENTARIOS: ____ (Est. Civil / Cónyuge / Hijos)

Otros famili[illegible]

Fecha	Documentos	153296 ANTECEDENTES A REGISTRAR	FSE
21/4/75	D.656	Afiliado al Partido Comunista con el Nº40.393.-Fecha de Ingreso:19/9/69.-Microfilm incautado a R,ARISMENDI.-(J) Ev.E-2.	

FS-1

SERVICIO DE INTELIGENCIA
División I
(Seguridad)

MINISTERIO DE DEFENSA NACIONAL
SERVICIO DE INFORMACION DE DEFENSA
M/F
153297-7

Sección A.
Act. Ant. Nac.
Ficha N.º [redacted]

Nombres y Apellidos: VILLAGRAN, Luis.

Foto

Fecha de Nacimiento: .....

Lugar de Nacimiento: .....
(País - Ciudad o Localidad - etc.)

Cred. Civ.: Serie ..... N.º ..... Ced. Identidad: .....

Otros documentos: .....
(Pasaporte - Libreta Enrolam. - etc.)

Domicilio: .....
(Ciudad o Localidad) (Calle) (N.º) (Telef.)

Filiación:
- Edad Aparente ..... Color del Cutis .....
- Color del Cabello ..... Estatura Aproximada .....
- Complexión ..... Aspecto Social .....
- Señas particulares .....
- .....

Ficha confeccionada en Montevideo, el 6 de marzo de 1963.-

153297

F 52

ACTIVIDADES

(1) Labórales: Profesión ..... Lugar de trabajo .....

Cargo ..... Antigüedad .....

Otras Actividades .....

.....

(2) Políticas: Ideología ..... Actuación .....

Antecedentes 2do. suplente al Concejo Departamental, por FIDEL, en el Dpto.de Flores, en las elecciones de noviembre de 1962.

Antecedentes familiares .....

(3) Sociales: Estado Civil ..... Religión ..... Figuración .....

Grado Instrucción ..... Lugares que frecuenta .....

(4) Económicas: Situación ..... Capital aprox. ..... Vehículo ..... marca y N.o

Otros datos .....

Datos Complementarios 2do. titular a la Junta Departamental por FIDEL, en el Dpto.de Flores, en las elecciones de noviembre de 1962.

Apreciación Personal Gral. .....

.....

.....

153298-S

VILLAGRAN, Luis.

BOX

Fecha	Documentos	ANTECEDENTES A REGISTRAR

MINISTERIO DE DEFENSA NACIONAL
SERVICIO DE INFORMACION DE DEFENSA
SERVICIO DE INTELIGENCIA

M/F

153299-3

[redacted]

Fecha 13 de setiembre de 1949

Ficha N.º

FOTO

Nombre VILLAGRAN, Luis Alberto

Nacionalidad Oriental-casado

Profesión o actividad Oficio varios de Piriápolis
Mozo de hotel.

Lugar de nacimiento

Documentos que posee

Domicilio Rondeau s/n.(P.del Este) Telef

FILIACION

Edad aparente ..... color del

cutis ..... de los cabellos

..... estatura ..... aspecto social

..... señas particulares

[redacted]

	Fecha	Contenido
1	9/IX/49	"Justicia"
2	26/XI/50	Lista 163 P.C. en Maldonado
3)	28.IX.53	Justicia
4)	24.VI.954	Of.8/954 del Dest.Bn.I.12.-
5	12.X.960	-Of.4205/60de la J.P.Maldonado.

153299

Fs 2

Lugares donde frecuenta

afiliado a

actividad política y donde actúa

COMUNISMO

Antecedentes policiales

vehículos que posee o que guía

nombre y número de

personas que forman su familia

DATOS COMPLEMENTARIOS

1) Secretario de Propaganda del Comité Comunista de Piriapolis, hace declaraciones para Justicia.-

2) 3er.Suplente a la Intendencia Municipal por Maldonado y lo. a la Junta Departamental.-

3) Habló en la XI Conf.Nal.de UGT. recientemente realizada en Mdeo.-

153299

653

DATOS COMPLEMENTARIOS

Fecha	Contenido

Anexa a: Luis Alberto VILLAGRAN - FICHA 203.-

4) Integrante del Sindicato de Oficios Varios de Piriápolis. Firmante de una nota en solidaridad con Guatemala.-

5) Militante comunista de la 10a. Sección de Maldonado (Piriápolis) Mald

051

JUNTA DE COMANDANTES EN JEFE 153300-9 Dep. 1 Secc. I

S. I. D.

Sub Secc. A/N

Ficha Nro. _____ Confec. 5-9-76

VILLAGRAN (Apellidos) Manuel (Nombres)

DOCUMENTOS: C/C L.A.A.11640 (Serie / Nro.) C/I. _____ (Nro. / Dpto.)

OTROS DOC. _____ (Pasaporte / Lib. Enrol. / etc.)

NACIMIENTO: 36 años en 1969 (Fecha / Lugar)

DOMICILIO: Ejido Chacras (Calle) _____ (Nro.) _____ (Teléf.) Río Negro (Ciudad o Localidad)

PROFESION U OCUPACION: _____

LUGAR: ADEOM CARGO: _____

IDEOLOGIA POLITICA: _____ CLASIFICACION: _____

DATOS COMPLEMENTARIOS: _____ (Est. Civil / Cónyuge / Hijos)

_____ (Otros familiares)

Fo 2

Fecha	Documentos	153300 ANTECEDENTES A REGISTRAR
4-6-76	Doc.0774	-Afiliado al Partido Comunista con el Nº39074,fecha de ingreso:20-7-69.Presentado por:Domingo y Andrea.Secc.ADEOM. Eval.B-1 (V)
16.7.79	- - - - (PP).-	Se contestó en Memo. (A) Nº 1354/79 para la Of.Lab./ESMACO

SERVICIO DE INTELIGENCIA
División I
(Seguridad)

MINISTERIO DE DEFENSA NACIONAL
SERVICIO DE INFORMACION DE DEFENSA
M/F

I 153304-7

Fs-1

Sección
Act. Ant. Nac.
Ficha N.º [redacted]

Nombres y Apellidos: VILLAGRAN Marcelo

Foto

Fecha de Nacimiento: .....

Lugar de Nacimiento: .....
(País - Ciudad o Localidad - etc.)

Cred. Civ.: Serie ..... N.º ..... Ced. Identidad: .....

Otros documentos: .....
(Pasaporte - Libreta Enrolam. - etc.)

Domicilio: San José (Ciudad o Localidad) Larrañaga y Colón (Calle) (N.º) (Telef.)

Filiación
- Edad Aparente ..... Color del Cutis .....
- Color del Cabello ..... Estatura Aproximada .....
- Complexión ..... Aspecto Social .....
- Señas particulares .....
- .....

Ficha confeccionada en Montevideo el [redacted] Junio de 1949.-

153301 Fs-2

ACTIVIDADES

(1) Laborales: Profesión Camionero Lugar de trabajo .....

Cargo ..... Antigüedad .....

Otras Actividades .....

.....

(2) Políticas: Ideología ..... Actuación .....

Antecedentes .....

Antecedentes familiares .....

(3) Sociales: Estado Civil ..... Religión ..... Figuración .....

Grado Instrucción ..... Lugares que frecuenta .....

(4) Económicas: Situación ..... Capital aprox. ..... Vehículo .....
marca y N.o

Otros datos .....

Datos Complementarios .....

Apreciación Personal Gral. .....

.....

.....

VILLAGRAN — FICHA COMPLEMENTARIA — Marcelo — f53

Documento		153301 Antecedentes
Fecha	Origen	
6/VI/949.	Of.B.Inf.Nº6.	-De ideología política:Comunista.- Asistió como delegado a una reunión de la Regional Sur realizada en San José los dias 4 y 5 de Junio de 1949.-
24/III/965.	B-39-D-6.-	-Actividad:Camionero.-Domiciliado en la calle Larrañaga y Colón de San José.- Afiliado al "FRENTE IZQUIERDA DE LIBERACION"(FIDEL),en el Depto.de San José.-

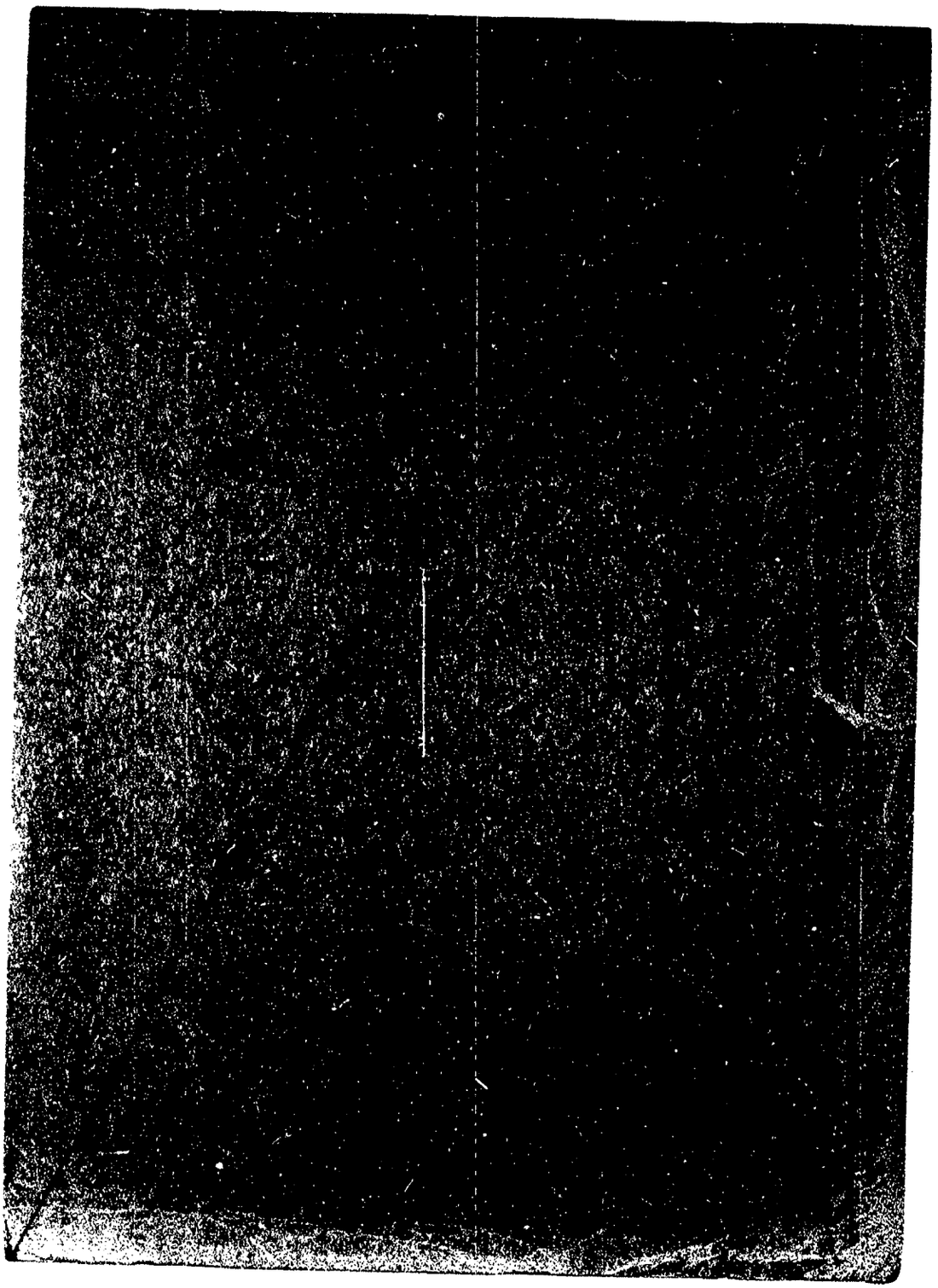

fs 1

SERVICIO DE INTELIGENCIA
División I
(Seguridad)

MINISTERIO DE DEFENSA NACIONAL
SERVICIO DE INFORMACION DE DEFENSA
M/F

153303-3

Sección «A»
Act. Ant. Nac. [redacted]
Ficha N. [redacted]

Nombres y Apellidos: VILLAGRAN, Mario.-

Fecha de Nacimiento: .....

Lugar de Nacimiento: .....
(País - Ciudad o Localidad - etc.)

Cred. Civ.: Serie ..... **N.º** ..... **Ced. Identidad:** .....

Otros documentos: .....
(Pasaporte - Libreta Enrolam. - etc.)

Foto

Domicilio: .....
(Ciudad o Localidad) (Calle) (N.º) (relef.)

Filiación

Edad Aparente ..... Color del Cutis .....

Color del Cabello ..... Estatura Aproximada .....

Complexión ..... Aspecto Social .....

Señas particulares .....

.....

Ficha confeccionada en Montevideo, el 22 de mayo de 1962.-

153303

F-2

ACTIVIDADES

(1) Laborales: Profesión Ing. Agrónomo.- Lugar de trabajo .....

Cargo ..... Antigüedad .....

Otras Actividades .....

.....

(2) Políticas: Ideología Cas trista.- Actuación .....

Antecedentes Firmante declaración profesionales universitarios apoyo a Cuba.-

Antecedentes familiares .....

(3) Sociales: Estado Civil ..... Religión ..... Figuración .....

Grado Instrucción ..... Lugares que frecuenta .....

(4) Económicas: Situación ..... Capital aprox. ..... Vehículo ..... marca y N.o

Otros datos Informe de la Div. I.- Seguridad.-

Datos Complementarios .....

Apreciación Personal Gral. .....

.....

.....

Fs 3

FICHA COMPLEMENTARIA

Documento		153303 ANTECEDENTES
Fecha	Origen	
13.8.77	Doc. 0834	Año 1962-Firmante de un manifiesto de Profesionales Universitarios ante la situación Cubana. Eval. A-2 (BB).-
14.11.83	D,31966/12	10.11.83-Se aprobó una solicitud de SE.PLA.CO.DI. referente al aval para usufructo de Misión al Exterior de la persoma Mario Eugenio VILLAGRAN BONAVITA, no pudiéndose establecer que se trate del causante,(C)
21.11.83	D.31966 Pág. 15	Ind. Idem anotación de Doc.834/77.EVAL A-2, ampliándose : "La Mañana" del 19.8.73-Candidato por la Facultad de Ing., orden estudiantil, para integrar la Asamblea Gral. del Cluastro Universitario, integrando la lista 50, Lema "Por la Vigencia de las libertades Públicas y en Defensa de la Autonomía Universitaria" de tendencia izquierdista. EVAL A-2 (C)

F8 1

JUNTA DE COMANDANTES EN JEFE

S. I. D.

153304-1

Dep. I Secc. I

Sub Secc. A/N

Ficha Nº ..... Confec. .....

VILLAGRAN MAZZA — Apellidos

Miguel Angel — Nombres

DOCUMENTOS: C/C BDA 11.286 — Serie / Nº — C/I. 506.697 — Nº / Dpto.

OTROS DOC. ..... — Pasaporte / Lib. Enrol. / etc.

NACIMIENTO: 4.8.924 — Fecha — Dpto. de Minas — Lugar

DOMICILIO: Juan Carrara 3656 (1965) - José Shaw 4930 — Calle / Nº / Teléf. / Ciudad o Localidad

PROFESION U OCUPACION: Capataz

LUGAR: O.S.E. — CARGO: .....

IDEOLOGIA POLITICA: ..... — CLASIFICACION: .....

DATOS COMPLEMENTARIOS: Hijo de: Agapito y Angela — Est. Civil / Cónyuge / Hijos

Otros familiares

Fecha	Documentos	153304 ANTECEDENTES A REGISTRAR Fs 2
———	DNII	7.12.65-Detenido en su domicilio por lo dispuesto en las Medidas Prontas de Seguridad, en razón de ser dirigente gremial.- -Según Constancia de Habilitación Nº 1815 de fecha 24.11.78 secc. 16a. de Montevideo.-(BB)-

Imp. Nacional 716/79

MINISTERIO DE DEFENSA NACIONAL
SERVICIO DE INFORMACIONES DE DEFENSA
M/F

I.P. 153058

Fs 1 [redacted]

Fecha Montevideo, 12 de noviembre 1951.-

Ficha N.º 280

FOTO

Nombre VILLAGRAN de Villagran, Pelusa.-

Nacionalidad .....

Profesión o actividad .....

Lugar de nacimiento .....

Documentos que posee .....

Domicilio Av. Garibaldi Nº 2931 Teléf. .....

FILIACION

Edad aparente ..... color del cutis ..... de los cabellos .....

..... estatura ..... aspecto social .....

..... señas particulares .....

.....

F 58

	Fecha	Contenido
1)	21/X/950	Ver E.18 As.42

153305

Lugares donde frecuenta .....

afiliado a .....

actividad política y donde actúa

COMUNISMO

Antecedentes policiales .....

vehículos que posee o que guía

nombre y número de

personas que forman su familia, casada

DATOS COMPLEMENTARIOS

1)-Manifiesta el Sgt.de Rva.BELISARIO DELGADO,que es uno de los principales dirigentes y propagandistas comunistas del Liceo Nocturno.Es la señora de un fanático,sin aparentarlo tiene gran importancia en Enlace con la Central de Sierra.-

2.500-15-IV-50

651

JUNTA DE COMANDANTES EN JEFE Dep. I Secc. I

S. I. D. 153306-6 Sub Secc. A/N

Ficha Nº ..... Confec. 7/6/80

VILLAGRAN PEREZ (Apellidos) Silvio Aldo (Nombres)

DOCUMENTOS: C/C BKA 8562 (Serie / Nº) C/I. 851.976 (Nº / Dpto.)

OTROS DOC. ..... (Pasaporte / Lib. Enrol. / etc.)

NACIMIENTO: 24/X/37 (Fecha) Montevideo (Lugar)

DOMICILIO: Vaimaca 4389 (Calle / Nº / Teléf. / Ciudad o Localidad)

PROFESION U OCUPACION: ~~Funcionario IMF~~

LUGAR: ..... CARGO: .....

IDEOLOGIA POLITICA: ..... CLASIFICACION: .....

DATOS COMPLEMENTARIOS: Casado (Est. Civil / Cónyuge / Hijos)

Padres: Isabelino y María Francisca (Otros familiares)

Fecha	Documentos	153306 ANTECEDENTES A REGISTRAR	Fs 2
1976	OCOA	Afiliado al Partido Comunista con el Nº 251 DE SEC. 12a, MDEO. DEL 10/I/79.- (U).	

Imp. Nacional 716/79

/ 1

SERVICIO DE INFORMACION DE DEFENSA

Dep. 1

153307-4

Confeccionado el 5.1.78

V A R I O S

FOTO

Apellidos VILLAGRAN

Nombres Washington

Fecha de Nacimiento .....

Lugar de Nacimiento .....

Est. Civil .....

Cred. Cívica ..... Céd. Identidad .....

Otros Documentos .....

Ocupación .....

Padre .....

Madre .....

Domicilio ..... Ciudad .....

Otros datos: .....

.....

.....

chiesa hnos. - 4 000 - 5/77

Fs 2

FICHA COMPLEMENTARIA

DOCUMENTO		153307 ANTECEDENTES
Fecha	Origen	
20.12.77	D.1367	-Militante del M.B.P.P. En una inspección realizada en la casa de la cual es propietario Aníbal MEDINA GRELA, en C.ROSARIO y que alquila Ruben VIERA SOSA, se incautó un cajón con literatura subversiva y marxista. En un cuaderno encontrado junto a la citada documentación, figura el nombre del mencionado junto a otros integrantes del Comité de Apoyo del Frente Amplio de Industria y Corumbé, Montevideo.-Ocupó el cargo de Suplente.- Eval. A-1 (U).-

JUNTA DE COMANDANTES EN JEFE
S. I. D.

A/N. 29.11.82. Dep. I

Fs 1 Secc. I

153308-2

Sub. Secc. A/N

Ficha N.º ..... Confec. .....

VILLAGRAN FRAGOSA — Apellidos
Washington. — Nombres

DOCUMENTOS: C/C BNB 24242 — Serie — N.º
C/I. 613.445.(1) — N.º — Dpto.

OTROS DOC. ..... Pasaporte — Lib. Enrol. — etc.

NACIMIENTO: 20.6.28. — Fecha
Montevideo.(2) — Lugar

DOMICILIO: Santiago Sierra 3226 y Gral.Flores. — Calle — N.º — Teléf. — Ciudad o Localidad

PROFESION U OCUPACION: Obrero de la Barraca Lana "PUIG".Jubilado.(3).

LUGAR: ..... CARGO: .....

IDEOLOGIA POLITICA: ..... CLASIFICACION: .....

DATOS COMPLEMENTARIOS: Soltero.(4) — Est.Civil — Cónyuge — Hijos

..... Otros familiares

Fecha	Documentos	153308 ANTECEDENTES A REGISTRAR Fs 2
19.2.79	0274	-30.9.71: En la fecha ingresa como afiliado al Partido Comunista con el Nro.59900, (Agrupación Bolsa Secc.8). habiendo sido presentado para dicha afiliación por: Franciso ALVANESE y D.VELAZQUEZ, de acuerdo a documentación incautada a OCOA en feb/76. EVALUACION A 1.(PP)(KE).
14.8.82	43044	Figura en el 99 lugar de la lista ADE del Partido COLORADO Agrupación "TODOS LOS BUENOS MUCHACHOS" Dpto. de MONTEVIDEO como candidato para integrar los Deliberantes Departamentales y Convenciones Nacionales en las Elecciones internas de los PP.PP. del 28 de Noviembre de 1982. (10 KE) Judica del (1) al (9).
16.10.82	———	Por Oficio Nº. 881/82 el S.I.D. comunica a la Corte Electoral que de acuerdo a las disposiciones en vigencia, el causante se halla inhabilitado para integrar la mencionada lista.- La causa que motivó su inhabilitación fué: Vinculación al P.C. (Vt- PP).

DE DEFENSA
Dep. I

153309-0

Fvl Gremi
Ficha Nº 10

Nombres y Apellidos: VILLAGRASA LUIS

Fecha y Lugar Nac.:

Cred. Cív.: Serie ..... Nº ..... Ced. Identidad: .....

Otros documentos: .....
(Pasaporte - Libreta Enrolam. - etc.)

Domicilio: .....
(Ciudad o Localidad) (Calle) (Nº) (Teléf.)

Foto

Profesión: Obrero Metalúrgico

Cargo y Lugar: Empresa METALART

Ideol. Política: ..... Actuación: .....

Datos Complementarios: .....

Apreciación General: .....

Ficha confeccionada: 15 de marzo de 1966

Documento		ANTECEDENTES 153309
Fecha	Origen	
10. 3. 66.	"EL POPULAR".-	Hizo declaraciones al mencionado diario sobre las próximas elecciones de delegados para el Seguro por Enfermedad del UNTMRA.-

SERVICIO DE INFORMACION DE DEFENSA
Dep. 1

Sección .....

MINISTERIO DE DEFENSA NACIONAL
SERVICIO DE INFORMACION DE DEFENSA
M / F

Ficha Nº 329 confeccionada el 7-I-965

153310-8

Apellidos **VILLAJOS VEIGA**

Nombres **Alberto**

Fecha de Nacimiento: **16 de Marzo de 1924**

Lugar de Nacimiento: **Barcelona - España**

Cred. Civ.: **A E A 2998** Ced. Identidad: **478.441**

Prontuario: ..... F. Censal: .....

Padre: **Augusto Villajos**

Madre: **Concepción Veiga Esposa: Marta Ayarza**

Domicilio: **Amazonas 1767** Ciudad: **Montevideo**

Otros datos (Documentos y señas personales) .....

Jefe de 2a.en la Sección Escrituración y Balance del Banco República.-

FS2

FICHA COMPLEMENTARIA

DOCUMENTO			153310 ANTECEDENTES
Nº	FECHA	ORIGEN	
	1-XII-965	B-68-D-3.	-Jefe de 2a.en la Sección Escrituración y Balance del Banco República.Fue detenido en oportunidad de encontrarse en una Asamblea dentro del Banco, siendo la misma violatoria de las Medidas Pronta de Seguridad existentes en ese momento.-

31.5.76.-

FS 1

JUNTA DE COMANDANTES EN JEFE 153311-6 Dep. I Secc. I

S. I. D.

Sub Secc. A/N

Ficha Nro. _____ Confec._____

VILLALBA

Apellidos Nombres

DOCUMENTOS: C/C ..... C/I. .....

Serie Nro. Nro. Dpto.

OTROS DOC. .....

Pasaporte Lib. Enrol. etc.

NACIMIENTO: .....

Fecha Lugar

DOMICILIO: .....

Calle Nro. Teléf. Ciudad o Localidad

PROFESION U OCUPACION: .....

LUGAR: ..... CARGO: .....

IDEOLOGIA POLITICA: Comunista CLASIFICACION: .....

DATOS COMPLEMENTARIOS: .....

Est. Civil Cónyuge Hijos

Otros familiares

F5

Fecha	Documentos	153311 ANTECEDENTES A REGISTRAR
8.1.76.-	D-0001	Afiliado al Partido Comunista.- (Datos ilegibles).- Microfilm incautado a RODNEY ARISMENDI.-Eval. B-2.- (S).-

J. C. J.

Dpto. 1

153311 10 SET. 1973

Fs 3

Apellidos VILLALBA

Nombres

Documentos: AFILIADO AL PARTIDO COMUNISTA

Ant, Secc: A B C D E G V

☐ ☐ ☐ ☐ ☐ ☐ ☐

Secreto

153311 **ANTECEDENTES** Fs 1

0.27 años.

Dom: Bulevar s/n

Ocup: Emp.de Salud Pública- Colonia Etchepare

8.1.76.Doc.0001.Eval: B - 2. (Y).

SERVICIO DE INTELIGENCIA
División I
(Seguridad)

MINISTERIO DE DEFENSA NACIONAL
SERVICIO DE INFORMACION DE DEFENSA
M / F
153312-4

Sección -A-
Act. Ant. Nac.
Ficha N.º 0403.

Foto

Nombres y Apellidos: VILLALBA,

Fecha de Nacimiento:

Lugar de Nacimiento:
(País - Ciudad o Localidad - etc)

Cred. Civ.: Serie N.º Ced. Identidad:

Otros documentos:
(Pasaporte - Libreta Enrolam. - etc.)

Domicilio: Ciudad de Tala - Departamento de Canelones.
(Ciudad o localidad) (Calle) (N.o) (Telef.)

Filiación
- Edad Aparente Color del Cutis
- Color del Cabello Estatura Aproximada
- Complexión Aspecto Social
- Señas particulares

Ficha confeccionada en Montevideo el día 13 de febrero de 1962.-

153312

ACTIVIDADES

(1) Laborales: Profesión Emp. Público Lugar de trabajo Suc.Bco.Rep.Tala

Cargo: Empleado Bco. República Antigüedad .....

Otras Actividades .....

.....

(2) Políticas: Ideología Comunista. Actuación .....

Antecedentes .....

Antecedentes familiares .....

(3) Sociales: Estado Civil ..... Religión ..... Figuración .....

Grado Instrucción ..... Lugares que frecuenta .....

(4) Económicas: Situación ..... Capital aprox. ..... Vehículo ..... marca y N.o

Otros datos .....

Datos Complementarios .....

Apreciación Personal Gral. .....

.....

.....

VILLALBA.

FICHA COMPLEMENTARIA

B3

Documento		Antecedentes
Fecha	Origen	153312
13 - II - 962	Inf.Soc. Seguridad.	Conjuntamente con sus compañeros de trabajo, BACCINO, GUIPONI, YRIGOYEN, procedieron a la compra de una imprenta local.

Confeccionada el 28 de Agosto de 1970

MINISTERIO DE DEFENSA NACIONAL

S. I. D. 153313-2

Dep. I Secc. I

Sub-Secc. A/N 65 1

Ficha N.o ..... Confec. .....

VILLALBA
Apellidos

Nombres

DOCUMENTOS: C/C ..... Serie ..... N.o C/I ..... N.o ..... Dpto.

OTROS DOC. ..... Pasaporte ..... Lib. Enrol. ..... etc.

NACIMIENTO ..... Fecha ..... Lugar

DOMICILIO: ..... Calle ..... N.o ..... Teléf. José Batlle y Ordoñez Ciudad o Localidad

PROFESION U OCUPACION: Profesor de Secundaria

LUGAR: Liceo Local CARGO: .....

IDEOLOGIA POLITICA COMUNISTA CLASIFICACION .....

DATOS COMPLEMENTARIOS ..... Est. Civil ..... Conyuge ..... Hijos

..... otros familiares

Fs 2

Fecha	Documentos	ANTECEDENTES A REGISTRAR
		153313
10/X/68	B43-D25	-Conjuntamente con el Director,profesores y funcionarios del mismo,utilizan eà local para difusión de propaganda subversiva,materiales y medios que son trasladados a la casa del Sr. ROSANO,comunista activo y Jefe de Telefonos de esa localidad,al día sigueinte en las dos primeras horas de càase xxaxtraxaase habló unicamente de la biogaafía de Liber Arce,luego se suspendieron las clases.-

Fs 1

JUNTA DE COMANDANTES EN JEFE

S. I. D. 153314-0

Dep. I Secc. I

Sub Secc. A/N

Ficha Nro. ____ Confec. 25-9-78

VILLALBA (Apellidos) **Abril** (Nombres)

DOCUMENTOS: C/C AJA 5096 (1) (Serie / Nro.) C/I. 804.146 (2) (Nro. / Dpto.)

OTROS DOC. ____ (Pasaporte / Lib. Enrol. / etc.)

NACIMIENTO: 36 años en 1962 (Fecha / Lugar)

DOMICILIO: Yaguarón 1825 Celedonio Rojas 1380 (3) **Montevideo**
(Calle / Nro. / Teléf. / Ciudad o Localidad)

PROFESION U OCUPACION: **Pintor**

LUGAR: ____ CARGO: ____

IDEOLOGIA POLITICA: ____ CLASIFICACION: ____

DATOS COMPLEMENTARIOS: [redacted] (Est. Civil / Conyuge / Hijos)

Otros familiares

Fecha	Documentos	153314 ANTECEDENTES A REGISTRAR
17-4-74	Doc.1776	-Afiliado al Partido Comunista con el No.17321,fecha de ingreso:12-4-62.(Microfilm Incautado a Rodney Arismendi) Eval.B-2 (V)
24.9.82.	D.19956	Principal Integrante del Movimiento realizado por los socios de la Cooperativa de Trolleybuses (COOPTROL), los cuales se manifiestan a través de la lista No.5, reuniéndose semanalmente en istintos locales y Clubes deportivos Dicho Movimiento realizó un llamado exhortando a los socio de la Cooperativa para votar la mencionad lista en las proximas elecciones, prometiendo formar una Directiva capaz d de responder a los intereses de sus socios. Figura en una lista de probables concurrentes a las reuniones de la lista No.5, que promueve a los izquierdistas a la Comisión Directiva.- Eval.B-2.-(FE) Indica(1) al (3)

Fc 3

J. C. J. ANTINACIONAL 6.7.76

Dpto. 1 153314

Apellidos VILLABA ó VILLALBA

Nombres Abril

Documentos Doc.(ileg.)-Pintor talleres de AMDET

Afil.P.C. Nº (ileg.).

Ant, Secc: A B C D E G V

[X] [ ] [ ] [ ] [ ] [ ] [ ]

Secreto

P-4

ANTECEDENTES

153314

Doc.0001/76.-(U) Eval. B-2.-

Edad: 36 años - or.

Fecha de Ingreso: 12/4/62.-

Dom: yaguarón 1825 y Nueva York.-

SERVICIO DE INFORMACION DE DEFENSA
Dep. 1

Ficha confeccionada el día 26-3-1973

153315-7 Confeccionado el

VARIOS

FOTO

Apellidos VILLALBA SOSA

Nombres Adalberto

Fecha de Nacimiento 23 años de edad (1972)

Lugar de Nacimiento

Est. Civil

Cred. Cívica Céd. Identidad

Otros Documentos

Ocupación

Padre

Madre

Domicilio Julio Cesar No. 1584 Ciudad Montevideo

Otros datos

CHIESA Hnos. Ltda. - 8.000 - 3 - 72

FS2

FICHA COMPLEMENTARIA

DOCUMENTO		153315 ANTECEDENTES
Fecha	Origen	
16-8-1972	D.2476 J.P.M.	= Fué detenido en averiguación al continuarse las indagaciones relacionadas con la muerte del sedicioso ALVES TRINDADE, cuándo pretendía secuestrar al Dr. PEREIRA REVERBEL.-(C.C)
16.8.72	Doc.2477 JPM (PD)	-Según se informa, luego de ser indagado recobró la libertad.-(CC

VARIOS

23.07.82

F51

JUNTA DE COMANDANTES EN JEFE
S. I. D.

153316-5

Dep. I Secc. I

Sub. Secc. A/N

Ficha N.º ..... Confec. .....

VILLALBA GAUDINO — Apellidos

Adolfo — Nombres

DOCUMENTOS: C/C ..... (Serie / N.º) C/I. ..... (N.º / Dpto.)

OTROS DOC. ..... (Pasaporte / Lib. Enrol. / etc.)

NACIMIENTO: ..... (Fecha / Lugar)

DOMICILIO: ..... (Calle / N.º / Teléf. / Ciudad o Localidad)

PROFESION U OCUPACION: .....

LUGAR: ..... CARGO: .....

IDEOLOGIA POLITICA: ..... CLASIFICACION: .....

DATOS COMPLEMENTARIOS: ..... (Est.Civil / Cónyuge / Hijos)

..... (Otros familiares)

150000

Fecha	Documentos	153316 ANTECEDENTES A REGISTRAR
07.07.82	16.626	Integrante de la Sociedad Agropecuaria de Lavalleja, probablemente de ideología política Izquierdista.Eval.:B-2.- (VL) (M)

MINISTERIO DE DEFENSA NACIONAL
S. I. D.

Dep. I F-1 Se
Sub - Secc. G
20-10-72
Ficha Nro. _____ Confec. _____

153317-3

VILLALBA TITO — Apellidos
ADOLFO CELESTINO — Nombres

DOCUMENTOS: C/C _____ Serie _____ Nro. _____ C/I 1.435.178 Nro. _____ Dpto. _____

OTROS DOC. _____ Pasaporte _____ Lib. Enrol. _____ etc. _____

NACIMIENTO 21 años (1972) Fecha _____ Lugar _____

DOMICILIO: Cno. Maldonado Km. 30 Calle _____ Nro. _____ Teléf. _____ Ciudad o Localidad _____

PROFESION U OCUPACION: empleado taller metalúrgico

LUGAR: Arenal Grande 1873 CARGO: _____

IDEOLOGIA POLITICA _____ CLASIFICACION ACTIVISTA U.N.T.M.R.A.

DATOS COMPLEMENTARIOS casado Est. Civil _____ Conyuge _____ Hijos _____

[illegible]
Otros familiares

cha	Documentos	ANTECEDENTES A REGISTRAR 82
	3614 4-10-72	153317 El nombrado junto con otro grupo de personas,mantuvo un conflicto de carácter gremial con la patronal del taller metalúrgico ubicado en Arenal Grande 1873,donde trabaja.El conflicto originado ocasionó disturbios que motivaron la intervención policial.-(EE)

FS A

JUNTA DE COMANDANTES EN JEFE

S. I. D. 153318-1

Dep. I Secc. I

Sub Secc. A/N

Ficha Nro. ____ Confec. 8.4.83

VILLALBA DURAN — Apellidos

Alba Inés María — Nombres

DOCUMENTOS: C/C C.R.A. 43724 — Serie Nro. — C/I. 75149(Canelones) — Nro. Dpto.

OTROS DOC. 198408 — Pasaporte Lib. Enrol. etc.

NACIMIENTO: 5.7.1955 — Fecha — Canelones — Lugar

DOMICILIO: Batlle y Ordoñez y 18 de Julio(1977) — Calle Nro. Teléf. — Canelones — Ciudad o Localidad

PROFESION U OCUPACION: Labores

LUGAR: ____ CARGO: ____

IDEOLOGIA POLITICA: ____ CLASIFICACION: ____

DATOS COMPLEMENTARIOS: Casada — Est. Civil Cónyuge Hijos

Hija de: Florencio y Ema

Otros familiares

Fecha	Documentos	153318 ANTECEDENTES A REGISTRAR
8.4.83	24030/83 PAG/044 (SF)	17.1.83:A través del Consualdo uruguayo en Sydeny,solici_ ta se le renueve el Pasaporte,que fuera expedido en Cane_ lones,el 16.7.74.. Fecha de salida del País:17.2.977.-Eval:A-1(AB)

JUNTA COMANDANTES EN JEFE

Dep. 1

FR 1

153319 Confeccionado el 7.XII.76

V A R I O S

FOTO

Apellidos VILLALBA

Nombres Alberto

Fecha de Nacimiento

Lugar de Nacimiento

Est. Civil

Cred Cívica Céd. Identidad

Otros Documentos PTE. 243.736 (1)

Ocupación

Padre

Madre

Domicilio Ciudad

Otros datos

IMP. CHIESA Hnos. Ltda. 3.000 - 5 - 76

F-2

FICHA COMPLEMENTARIA

153319

DOCUMENTO		ANTECEDENTES
Fecha	Origen	
22.11.76 13.11.76 PD. 7 a 7	1433 1411 (DD)	- Se asiló en la Embajada de México en el Uruguay.-
16.12.76 PD . 7 a 7	**1558**	**6.12.76 -Hizo abandono del País con destino a México.- (DD)**
22.7.83	24743/83 Pag.13	-3.3.83-Indica Idem al Doc.1433/76 y Doc. 1558/76 Eval A-1 (Indica 1) (V)
22.7.83	25349/83 Pag.11	-28.3.83-Indica Idem al Doc. 1558/76 Agrega viajó en vuelo 516 PAN AM.-Eval A-2 (V)

BXX

VILLALBA CANTI,

Alicia Rita 153320-7

ANTECEDENTES A REGISTRAR	Documentos	Fecha

SERVICIO DE INFORMACION DE DEFENSA
Dep. I

MINISTERIO DE DEFENSA NACIONAL
SERVICIO DE INFORMACION DE DEFENSA
M / F
153321-5

FS 1
..... Sección
Act. Ant. Nac.
Ficha Nº [redacted]

Nombres y Apellidos: VILLALBA Amanda

Fecha de Nacimiento: .....

Lugar de Nacimiento: .....
(País - Ciudad o Localidad - etc.)

Cred. Cív.: Serie ..... Nº ..... Ced. Identidad: .....

Otros documentos: .....
(Pasaporte — Libreta Enrolam. — etc.)

FOTO

Domicilio: .....
(Ciudad o Localidad) (Calle) Nº Teléf.

Filiación

Edad aparente ..... Color del Cutis .....

Color del Cabello ..... Estatura Aproximada .....

Complexión ..... Aspecto Social .....

Señas particulares .....

.....

Ficha confeccionada en Montevideo el 6 de junio de 1963.

Fórm. 1

153321

R2

ACTIVIDADES

(1) **Laborales:** Profesión ..... Lugar de trabajo .....

Cargo ..... Antigüedad .....

Otras Actividades .....

.....

(2) **Políticas:** Ideología COMUNISTA Actuación DIRIGENTE

Antecedentes .....

Antecedentes familiares .....

(3) **Sociales:** Estado Civil ..... Religión ..... Figuración .....

Grado Instrucción ..... Lugares que frecuenta .....

(4) **Económicas:** Situación ..... Capital aprox. ..... Vehículo .....
marca y Nº

Otros datos .....

Datos Complementarios .....

Apreciación Personal Gral. .....

.....

.....

VILLALBA — FICHA COMPLEMENTARIA — Ampliada — FS-3

Documento		153321 ANTECEDENTES
Fecha	Origen	
27-X-962	EPOCA (Gremio)	Adherido al Frente Izquierda de Liberación.
Año 1966	Listas M.R.O.	Figura como 37º Titular a la Cámara de Representantes, en las listas del Partido Movimiento Revolucionario Oriental, en las Elecciones Nacionales del corriente año.

F51

SERVICIO DE INFORMACION DE DEFENSA

Dep. 1

153322-3 Confeccionado el 21 MAYO 1974

VARIOS

FOTO

Apellidos VILLALBA D'ONOFRIO

Nombres Amanda

Fecha de Nacimiento

Lugar de Nacimiento

Est. Civil

Cred Cívica ..... Céd. Identidad 697.000

Otros Documentos

Ocupación

Padre

Madre

Domicilio Santa Lucía 4175 Ap. 1. Ciudad Montevideo.

Otros datos

Imp. CHIESA Hnos. Ltda. 10.000 - 12 - 73

FICHA COMPLEMENTARIA

FSR

DOCUMENTO		ANTECEDENTES
Fecha	Origen	153322
16.5.74 PSI	Doc.1074 N.293/974	Figura en una relación de personal de FIBRATEX que promueven actividades izquierdistas y que perturban el orden en la Fábrica.(SS) EVAL: A-2.

F3

MINISTERIO DE DEFENSA NACIONAL
S. I. D.

153322

Dep. I Secc. I
Sub - Secc. G
Ficha Nro. ____ Confec. ____

VILLALBA D'ONOFRIO — Amanda
Apellidos — Nombres

DOCUMENTOS: C/C. ____ C/I. ____
Serie Nro. Nro. Dpto.

OTROS DOC. ____
Pasaporte Lib. Enrol. etc.

NACIMIENTO: 48 años en 1974.
Fecha Lugar

DOMICILIO: Santa Lucia Nro.4175
Calle Nro. Teléf. Ciudad o Localidad

PROFESION U OCUPACION: ____

LUGAR: ____ CARGO: ____

IDEOLOGIA POLITICA: ____ CLASIFICACION: ____

DATOS COMPLEMENTARIOS: ____
Est. Civil Conyuge Hijos

Otros familiares

854

153322

Fecha	Documentos	ANTECEDENTES A REGISTRAR
10.6.74 JPM PD	D. 1419 07.00 a [redacted]	- Se concurrió a su casa para ser detenida el día 5.6.74, no encontrandose presente la que fué citada para concurrir a la DNII en averiguación de actuar como activista dentro de la fábrica FIBRATEX.-(SS)-
10.6.74 JPM PD	Doc.1402 07.00 a 07.00.-	- Fué puesto en liberta el día 8.6.74.-(SS)-

MINISTERIO DE DEFENSA NACIONAL
SERVICIO DE INFORMACIONES DE DEFENSA
M/F
I-V-153323-1

PERONISMO

474

Fecha: Montevideo, 11 de Diciembre de 1952.-

Ficha N.º 1224

FOTO

Nombre: VILLALBA, Amaro.- (r.g.).-

Nacionalidad

Profesión o actividad

Lugar de nacimiento

Documentos que posee

Domicilio: Comercio y Nº1 Teléf.
(Paysandú).-

FILIACION

Edad aparente color del

cutis de los cabellos

estatura aspecto social

señas particulares

153323

Fs 2

Fecha	Contenido
15-XI-952.-	Of.92/952 del Bn.I.8.-

Lugares donde frecuenta .....

..... afiliado a .....

..... actividad política y donde actúa .....

Antecedentes policiales .....

..... vehículos que posee o que guía .....

..... nombre y número de personas que forman su familia .....

DATOS COMPLEMENTARIOS

1) Recibe propaganda peronista que le envía el Cónsul Argentino en Paysandú Alberto Restelli.- (r.g.).-

5.200 I.-VIII-51

SERVICIO DE INTELIGENCIA
División I
(Seguridad)

MINISTERIO ... SERVICIO DE IN... ...ONAL, ... DE DEFENSA
153324-9

Sección «A»
Act. Ant. Nac.
Ficha N [redacted].

Nombres y Apellidos: VILLALBA, MARTIRENA(1) Amélia.

Fecha de Nacimiento: 24/08/917 (2)

Lugar de Nacimiento: ..... (País - Ciudad o Localidad - etc.)

Foto

Cred. Civ.: Serie ..... N.º ..... Ced. Identidad: 892.283 (3)

Otros documentos: ..... (Pasaporte - Libreta Enrolam. - etc.)

Domicilio: Rizal 3822 Apto.2 (4)
(Ciudad o Localidad) (Calle) (N.º) (Telef.)

Filiación
- Edad Aparente ..... Color del Cutis .....
- Color del Cabello ..... Estatura Aproximada .....
- Complexión ..... Aspecto Social .....
- Señas particulares .....

Ficha confeccionada en Montevideo, el 11 de ~~noviembre~~ marzo de 1963.

134477

153324

F 52

ACTIVIDADES

(1) Laborales: Profesión Obr.Tabacalero Lugar de trabajo .....
Jubilada (6)

Cargo ..... Antigüedad .....

Otras Actividades .....

.....

(2) Políticas: Ideología comunista. Actuación "P.C." (5)

Antecedentes 2do. splente del 28 titular por FIDEL, a la Junta Dptal en el Dpto.de Mdeo., en las elecciones de noviembre de 1962.-

Antecedentes familiares .....

(3) Sociales: Estado Civil ..... Religión ..... Figuración .....

Grado Instrucción ..... Lugares que frecuenta .....

(4) Económicas: Situación ..... Capital aprox. ..... Vehículo ..... marca y N.o

Otros datos .....

Datos Complementarios .....

Apreciación Personal Gral. .....

.....

.....

VILLALBA — FICHA COMPLEMENTARIA — Amelia

Documento		153324 Antecedentes Fs 3
Fecha	Origen	
2-IV-953.-	Justicia.--	Integrante del Sindicato de Tabacaleros, filial de U.G.T. Concurrió como delegado, al IV Congreso de la C.T.A.L., realizado recientemente en Santiago de Chile.-
6-VII-966.-	77/34.-	Es firmante de un manifiesto del Frente Izquierda de Liberación, por el cual se llama a participar en la "Convención Obrera de ese Frente" que se realizará los días 9 y 10 de julio del corriente año, en la Ciudad de Montevideo.- Es Dirigente del Sindicato Unico de Tabacaleros considerado como uno de los elementos activistas de ese gremio.-
Año 1966.	Lista "FIDEL"	Figura como 1er. Suplente del 59o. Titular a la Junta Departamental de Montevideo, en las listas del "Frente Izquierda de Liberación" en las Elecciones Nacionales del corriente año.-

FICHA COMPLEMENTARIA

Documento		153324 Antecedentes 554
Fecha	Origen	
20/3/77	D.0475	-Integra nómina de personas internadas al amparo de las Medidas Prontas de Seguridad el 6/3/976. Fecha de retención: 16.03.76 Antecedentes: En averiguaciones. Eval.A-1 (Fi.).
30.X.76	1370 PME	-Figura en una relación de Bajas de Internados al amparo de las M.P.S. Pasó a Juez.(P).-
20/5/77 PME	Doc.0475 (d)	Integra nómina de Internados al amparo de las MPS en el ámbito del Ejército al 6/8/76. Internada el 16/3/76 por encontrarse en averiguaciones.- Eval.A-1.- (i).
19/II/983	----------	Se contestó Memo(A)No. 334/982 para la Div. Inteligencia e Investigaciones de la P.N.N.(LG)
15/07/83	D.26314 Pág. 1891/1892	-1971/1978. En información referente al "P.C.", obtenida por el Dpto.III/S.I.D., en éste período, se establece: Integrante del Partido Comunista. En su domicilio se incautó material vinculado a la I.M.M. y C.D.M., éste material lo había ocultado en el domicilio de la causante Rubin MORELLI. 24/07/76. Acta labrada al causante por pertenecer al P.Comunista, declara vinculaciones con Rubin MORELLI y OMAR JOSE VOSE PALADINO. Se desempeñó como Secretaria de Cultura del Sindicato Tabacalero, en el año 1945. Año 1962. Viajó a la U.R.S.S., invitada por el Sin ..///-

FECHA	DOCUMENTOS	ANTECEDENTES A REGISTRAR 153324 E-S VILLALBA MARTRENA, Amelia
		//..dicato de la Alimentación, permaneciendo en Moscú participando en el "Congreso de Desarme y Paz". Permaneció en Rusia aproximadamente 21 días. EVAL.A-2 (P)
15/7/83	D.0274/79	.23/08/60.En la fecha ingresa como afiliada al Partido Comunista con el No.12.626. Seccionales 8a. y 19a, según material incautado por O.C.O.A. en Febrero de 1976. EVAL.A-1 (P)

FECHA	DOCUMENTOS	153324 ANTECEDENTES A REGISTRAR	Fs6 Fs6

F57

JUNTA DE COMANDANTES EN JEFE
S. I. D.

153324

Dep. I Secc. I
Sub Secc. A/N
Ficha Nro. ____ Confec. 25-9-78

VILLALBA — Apellidos
Amelia — Nombres

DOCUMENTOS: C/C ..... (Serie / Nro.) C/I. ..... (Nro. / Dpto.)

OTROS DOC. ..... (Pasaporte / Lib. Enrol. / etc.)

NACIMIENTO: 41 años en 1960 (Fecha / Lugar)

DOMICILIO: Risal 3922 (Calle / Nro. / Teléf. / Ciudad o Localidad)

PROFESION U OCUPACION: Tabacalera

LUGAR: ..... CARGO: .....

IDEOLOGIA POLITICA: ..... CLASIFICACION: .....

DATOS COMPLEMENTARIOS: ..... (Est. Civil / Cónyuge / Hijos)

..... (Otros familiares)

Fs 2

Fecha	Documentos	Fs 2 153324 ANTECEDENTES A REGISTRAR
17-4-74	Doc. 1776	-Afiliado al Partido Comunista con el Nº 12626, fecha de ingreso: 23-8-60 (Microfilm Incautado a Rodney Arismendi) Eval. B-2 (V)
27/11/80.	———	Se remitieron datos filiatorios a la Corte Electoral por Memo. (A) No 1200/[illegible]. (L).-
19/II/83	---------	Se contestó Memo(A)No. 334/983 para la Div. Intelig. e Investigaciones de la P.N.N. (LG)
30/9/983	---------	Se contestó Memo. (A) Nº 2288/983 para el E.M.G.A. (MS)

SERVICIO DE INFORMACION DE DEFENSA

División I
(Seguridad)

I.6.02.04 3397

153324

Gremios Fs 9
Ficha N.° 59

Nombres y Apellidos: VILLALBA Amelia

Fecha y Lugar Nac.:

Cred. Civ.: Serie N.° Ced. Identidad:

Otros documentos:
(Pasaporte - Libreta Enrolam. - etc.)

Domicilio:
(Ciudad o Localidad) (Calle) (N.o) (Telef.)

Profesión:

Foto

Cargo y Lugar:

Ideol. Política: COMUNISTA Actuación: DIRIGENTE Sindicato Unico Tabacalero

Datos Complementarios:

Apreciación General:

Ficha confeccionada MONTEVIDEO 6 de Junio de 1963.

Fecha	Origen	153324 (430)
27/10/1962.	"EPOCA"	Adherido al Frente Isquierda de Liberación.
6-7-66	El Popular	-Firmante de un manifiesto publicado por ese diario llamando a los trabajadores a la Convención Obrera del FIDEL.-

ANTINACIONAL 6.7.76
Fall

J. C. J.

Dpto. 1

153324

Apellidos VILLALBA

Nombres Amelia

Documentos Tabacalera - Afil.P.C.Nº12626

Ant, Secc: A B C D E G V

[X] [ ] [ ] [ ] [ ] [ ] [ ]

Secreto

153324 **ANTECEDENTES**

Doc.0001/76.-(U) E/al. B-2.-

Edad: 41 años - Or.

Fecha de ingreso: 23/8/80

Dom: Risal 3822/2.-

Doc: SI

F 13

SERVICIO DE INFORMACION
DE DEFENSA
Dep. 1
VARIOS

E

Confeccionado el 15 3 24

FOTO

Apellidos VILLALVA, MARTIRENA

Nombres Amalia ó Amelia (2)

Fecha de Nacimiento 27.08.917 (6)

Lugar de Nacimiento

Est. Civil Casada (7) 2 hijos (8)

Cred. Cívica BFA-2366 (3) Céd. Identidad 892.983 (5)

Otros Documentos

Ocupación

Padre

Madre

Domicilio Jaguarón 1750 (4) Ciudad Montevideo.

CLASIFICACION: P.C. (9)

Otros datos

147462

CHIESA Hnos. Ltda. - 2.500 - 9/75

FICHA COMPLEMENTARIA F 44

DOCUMENTO		ANTECEDENTES 153324
Fecha	Origen	
26.5.76	Doc. 730	-16.3.76- En la fecha se encuentra detenido en el G.A.1, bajo el régimen de Medidas Prontas de Seguridad. (TT).-
13.7.76	**Doc. 0900**	**-Indica lo mismo que el Doc. anterior. (TT).-** Eval. A - 1.-
8/9/976	1150	Indica documento 730.-(PP).-
14.10.976	**1321**	**Permanece internado bajo el regimen de Medidas Prontas d de Seguridad.-(PP).-**
26/ 11/76	D. 1490	-Internada por M.P.S. desde el 11/3/76. Figura en una relación de altas al 31/10/76. Procesada. Reclúída anteriormente en UU. Dep. De.I, actualmente en el EMR. 2.- (U).
20/5/77 PME	Doc.0475 (d)	Integra nómina de Internados al amparo de las MPS en los años 1973, 74,75 y 76 al 6 de Agosto en el ámbito del Ejército. Internada en Marzo de 1976 por encontrarse en averiguaciones. Eval.A-1.- (i).

FECHA	DOCUMENTOS	ANTECEDENTES A REGISTRAR 153324 f515
16.02.82	D. 5757/ 28	-Figura en una relacion de la Corte Electoral, de ciudadanos inscriptos en el Registro Civico Nacional, que se encuentran comprendidos en el Art. 1, Literal "B" del Acto Institucional No. 4, con prohibicion de ejercer el derecho de voto. (Procesados por delitos de "Lesa Nacion").EVALUACION A-1(VL) Indica (1) (2)(3)(4)
16.02.82	D.6004/81/ 64	-Se encuentra comprendido en el Art.1o. literal b) del Acto Institucional No.4,por haber sido procesado el 27/IX/1976 por los delitos previstos en. C.P.M. 60 (VI) C.P.O. 209 EVALUACION A-1 (LA)
06.05.82	14.5[illegible]3/82	-Mencionado página/s 153 del libro "TESTIMONIO DE UNA NACION AGREDIDA". -EVALUACION : A-1.-(GM) (LA).-
18.3.83.	24324/83	FECHA DE DETENIDO: 11.3.7o, UNIDAD CAPTORA: D.E. I, CONDENADO: o años, FECHA DE LIBERTAD PROBABLE: 11.3.82, Art.oO(V), oO(I) Nal.o,oO(XII) CPA 209 CPO.-Eval.A-1.-(FE)

Fig

153324

FECHA	DOCUMENTOS	ANTECEDENTES A REGISTRAR
2.12.82	22723	-11.3.76-Detenida. -26.7.80-Sentenciada en 2da.Instancia por el J.M.1ra.I.1er. Turno a 6 años y 6 meses de penitenciaría. -11.9.82-Baja del E.M.R.Nro.2 por Libertad Definitiva, Unidad que lo controlaba Bn.I. 15, Alta en Cat"A".Eval: A-1(M
18.1.83	23764 (Pag.004) (OA)	Liberado por la Justicia Militar el 11.9.82. Domicilio al ser liberado es: Curuguati 1008 (Mdeo). Eval.: A-1. (CA). Indica (6)(5)
22.7.83	24736/83 Pag.20	-3.3.83-Figura en una relación de libertades vigiladas categoría A y B, procedente de la F.M.E..Unidad de control: Bn.I.15.Detenido el 11.3.76, liberado el 11.9.82.Pertenece al P.C.._ Eval A-1 (V) (Indica 5)
		...///
22.8.83.	0294/80 Pág.24	En Consolidado de la P.M.E. de fecha 31.7.80, figura como: 10.3.76: Detenida, 15.11.78: Sentenciada 1a.I. a 5 años de Penit., JUEZ: 1a.I.1er.T.- 20.6.80: Condenado a 6 años y 6 meses de Penit.-Eval.A-1.-(FE)
26.3.84	8401538/003	-17.4.979: Indica (6) a (9). Eval. A-1 (TL).-

VILLALBA MARTIRENA Amelia F557

FECHA	DOCUMENTOS	153324 ANTECEDENTES A REGISTRAR
31.3.84	8401542/ 010	-Año 1979: integrante del P.C.. Viajó a la U.R.S.S. participante en un Congreso de desarme y paz, guardó paquetes con explosivos y papeles en su domicilio. Asistencia a la Asociación. Reclusa No.323. Eval.A-1 (TL).-
9.5.84.	8401541/4	18.4.79: En la fecha se establece que integra una nómina de reclusas que pertenecen al P.C.U.-Eval.A-1.-(FE)

Fs 1

JUNTA DE COMANDANTES EN JEFE

S. I. D. 153325-6

Dep. I Secc. I

Sub Secc. A/N

Ficha Nº ..... Confec. 11.11.8

VILLALBA BOSCH (Apellidos) Américo Francisco (Nombres)

DOCUMENTOS: C/C A.Q.A. 10.534 (Serie / Nº) C/I. 1.292.790-5 (Nº / Dpto.)

OTROS DOC. ..... (Pasaporte / Lib. Enrol. / etc.)

NACIMIENTO: 22.2.51- Montevideo (Fecha / Lugar)

DOMICILIO: Nicolás de Herrera Nº 4175 (Calle / Nº / Teléf. / Ciudad o Localidad)

PROFESION U OCUPACION: Funcionario del CORREO 1970 1969/79 CATTIVELLI HNOS. -1980/81 OTTONELLO HNOS.

LUGAR: ..... CARGO: .....

IDEOLOGIA POLITICA: ..... CLASIFICACION: .....

DATOS COMPLEMENTARIOS: Soltero (Cónyuge / Est. Civil / Hijos)

Hijo de Héctor Angel y Rosa Clara (Otros familiares) 13/478

F82

Fecha	Documentos	153325 ANTECEDENTES A REGISTRAR
10.7.81 CHCP Nº 40/81 INGRESO H. CLINIC. SEC.12a.	MDEO.	27.10.81- En la fecha se contestó la mencionada Constancia SIN ANTECEDENTES; la cual registra : 18.11.70- Estando en vigencia el Decreto sobre Medidas Prontas de Seguridad, fué detenido por la Guardia Metropolitana por-participar en una manifestación no autorizadz. (Operación Cobra).-(C)
14.9.81- Nº621/81 INGRESO VIDEO.-	C.H.C.P. -Secc.12. DE MONTE-	10.3.982.- En la fecha se contestó dicha Constancia a nombre del causante, para su ingreso a la Intendencia Municipal de Montevideo.-(XX)

Imp. Nacional 11/79

Fsl

SERVICIO DE INFORMACION 153326-4
DE DEFENSA
Dep. 1

Confeccionado el 23.3.77

V A R I O S

FOTO

Apellidos VILLALBA SEQUEIRA

Nombres Ana Carmen

Fecha de Nacimiento 16 años(1977)

Lugar de Nacimiento Uruguay

Est. Civil Soltera

Cred. Cívica ..... Céd. Identidad 1.706.941

Otros Documentos .....

Ocupación .....

Padre .....

Madre .....

Domicilio Azara 3882 Ciudad .....

Otros datos .....

P5693

CHIESA Hnos. Ltda. - 2.500 - 9/75

Fs 2

FICHA COMPLEMENTARIA

DOCUMENTO		153326 ANTECEDENTES
Fecha	Origen	
25.2.77 PD. 7 a 7	109	29.1.77 -Detenida conjuntamente con un grupo de personas e indagada en primera instancia aceptó haber fumado marihuana, la que era proporcionada por Alberto Reynaldon Mendez Pintado.- Posteriormente por disposición del JL de Menores en Feria fue internada en el Centro de Observación No. 2.- (DD)
25.2.77 PD. 7 a 7	110	30.1.77 -Será llevada a prestar declaración ante el JLI de 3er. Turno.- (DD)
25.2.77 PD. 7 a 7	111	31.1.77 -Por disposición del JL de Menores de 2do. Turno fue entregada a sus padres.- (DD)

MINISTERIO DE DEFENSA NACIONAL

S. I. D.

153327-2

Dep. ... Sec.

FSI Sub-Secc.

Ficha Nº ..... Correc. 30.00

30-10-68

VILLALBA ..... Andrés .....
Apellidos Nombres

DOCUMENTOS: C|C ..... C|I .....
Serie Nº Nº Dpto.

OTROS DOC.: .....
Pasaporte Lib. Enrol. etc.

NACIMIENTO: .....
Fecha Lugar

DOMICILIO: .....
Calle Nº Telef. Ciudad o Localidad

PROFESION U OCUPACION: Obreros Tabacalero

LUGAR: ..... CARGO .....

IDEOLOGIA POLITICA ..... CLASIFICACION .....

DATOS COMPLEMENTARIOS .....
Est. Civil Conyuge Hijos

.....
otros familiares

DOCUMENTOS	153327 ANTECEDENTES A REGISTRAR	Fs 2
53.Justi 20-3-53 CIA	Integrante del Sindicato de Tabacaleros UGT. Delegado al IV. Congreso Ordinario de la CTAL a realizarse priximamente.- en Chile.	

Fs1

SERVICIO DE INFORMACION DE DEFENSA

Dep. 1

V A R I O S

- 153328-0 Confeccionado el 18.X.77

FOTO

Apellidos VILLALBA MARTIRENA

Nombres AURELIO

Fecha de Nacimiento .....

Lugar de Nacimiento .....

Est. Civil .....

Cred. Cívica ..... Céd. Identidad .....

Otros Documentos .....

Ocupación .....

Padre .....

Madre .....

Domicilio ..... Ciudad .....

Otros datos: .....

.....

.....

chiesa hnos. - 4 000 - 5/77

Fs 2

FICHA COMPLEMENTARIA

DOCUMENTO		153328 ANTECEDENTES
Fecha	Origen	
30.X.76	1370 PLE	-Figura en una relación de privados de libertad al 30.9.76.Recluido en la DE.I.(P).-

FS 1

VARIOS

JUNTA DE COMANDANTES EN JEFE

S. I. D.

153329-8

Dep. I 08.07.82 Secc. I

Sub Secc. A/N

Ficha Nº ..... Confec. .....

VILLALBA BORDA ..... Blanca .....

Apellidos Nombres

DOCUMENTOS: C/C. ..... C/I. .....

Serie Nº Nº Dpto.

OTROS DOC. .....

Pasaporte Lib. Enrol. etc.

NACIMIENTO: .....

Fecha Lugar

DOMICILIO: .....

Calle Nº Teléf. Ciudad o Localidad

PROFESION U OCUPACION: .....

LUGAR: ..... CARGO: .....

IDEOLOGIA POLITICA: ..... CLASIFICACION: .....

DATOS COMPLEMENTARIOS .....

Est. Civil Cónyuge Hijos

.....

Otros familiares

[illegible]

Fecha	Documentos	ANTECEDENTES A REGISTRAR
16.06.82	16.067	153329 Figura en una nómina de funcionarios A.U.P.F.I.R.H.(Asociación Uruguaya de Planificación Familiar e Investigación ~~de Espacio~~ Reproducción Humana) Eval.: A-1 Indica ( ) ( ) ( )(GM)(LA).

SERVICIO DE INTELIGENCIA
División I
(Seguridad)

MINISTERIO DE DEFENSA NACIONAL
SERVICIO DE INFORMACION DE DEFENSA
M/F
1533306

Sección Fsl
Act. Ant. Nac.
Ficha N. ~~0106~~

Nombres y Apellidos: VILLALBA, Blanca C.

Fecha de Nacimiento: .....

Lugar de Nacimiento: .....
(País - Ciudad o Localidad - etc.)

Cred. Civ.: Serie ..... N.º ..... Ced. Identidad: .....

Otros documentos: .....
(Pasaporte - Libreta Enrolam. - etc.)

Foto

Domicilio: MINAS
(Ciudad o Localidad) (Calle) (N.º) (Telef.)

Filiación
- Edad Aparente ..... Color del Cutis .....
- Color del Cabello ..... Estatura Aproximada .....
- Complexión ..... Aspecto Social .....
- Señas particulares .....

Ficha confeccionada en Montevideo, el 17 de agosto de 1964.-

153330

ACTIVIDADES

(1) Laborales: Profesión ..... Lugar de trabajo Liceo departamental de Lavalleja.-

Cargo ..... Antigüedad .....

Otras Actividades .....

.....

(2) Políticas: Ideología ..... Actuación .....

Antecedentes .....

Antecedentes familiares .....

(3) Sociales: Estado Civil ..... Religión ..... Figuración .....

Grado Instrucción ..... Lugares que frecuenta .....

(4) Económicas: Situación ..... Capital aprox. ..... Vehículo .....
marca y N.o

Otros datos .....

Datos Complementarios .....

Apreciación Personal Gral. .....

.....

.....

FICHA COMPLEMENTARIA VILLALBA, Blanca O.

Documento		153330 Antecedentes
Fecha	Origen	
17-VI-1964.	B-28-D-26.	- Firmante de una "DECLARACION PUBLICA" remitida al Sr. Ministro de Relaciones Exteriores, publicada en el Diario "La Unión" de la Ciudad de Minas, de fecha 16-VI-1964, declaración ésta, en contra de la proyectada reunión de la O.E.A. para estudiar el caso Cuba y firmada por conocidos elementos de izquierda de ese Departamento.-
24-VI-964	B-75-(1)-D292 "EPOCA"	
29-May-965.	B-44-D-2.-	- La reseñada estaba presente en el acto que se llevó a cabo en el Teatro Lavalleja de la ciudad de Minas el 26 de los corrientes, organizado por el Comité de Apoyo a la Revolución Cubana.
3-V-965	B-22-D-15	
4/X/965	28/4	-El reseñado es integrante del personal docente y administrativo del Liceo departamental de Lavalleja. Sindicado como de ideología izquierdista.
17-XI-965.-	75/2486.-	-Firmante de una nota dirigida al Presidente de la Asociación de Profesores del Liceo de Minas, en la cual la reseñada conjuntamente con un núcleo de docentes manifiestan su alejamiento de dicha asociación por no estar de acuerdo con distintas posiciones adoptadas.-
	4.6.82	Memo(A)Nº1111/82 para el MSP.(i).-
	20/10/982	Se contestó Memo. (A) Nº 2631/982 para el Dpto. C - 2 ES.MA.CO. (i) -

Ficha confeccionada el 14/11/1974.-

FS1

MINISTERIO DE DEFENSA NACIONAL 153331-4

S. I. D.

Dep. 1 Sec. 1

Sub - Secc. A/N

Ficha Nro. ..... Confec. .....

VILLALBA C.

Apellidos Nombres

DOCUMENTOS: C/C. ..... C/I. .....

Serie Nro. Nro. Dpto.

OTROS DOC. .....

Pasaporte Lib. Enrol. etc.

NACIMIENTO: .....

Fecha Lugar

DOMICILIO: .....

Calle Nro. Teléf. Ciudad o Localidad

PROFESION U OCUPACION: .....

LUGAR: ..... CARGO: .....

IDEOLOGIA POLITICA: ..... CLASIFICACION: .....

DATOS COMPLEMENTARIOS: .....

Est. Civil Cónyuge Hijos

.....

Otros familiares

f32

Fecha	Documentos	153331 ANTECEDENTES A REGISTRAR
5/3/71	"MARCHA"/	*En la fecha es integrante del Comité del Partido Socialista de las ciudades de Batlle y Ordóñez y Nico Perez.-(PP).-

Fecha de confeccionado 22/5/972

MINISTERIO DE DEFENSA NACIONAL
S. I. D.

153332-2

PE

Dep. I Secc. I

Ficha Nro..... Confec. .....

VILLALBA (Apellidos) Carlos (Nombres)

DOCUMENTOS: C/C. ..... (Serie / Nro.) C/I. ..... (Nro. / Dpto.)

OTROS DOC. ..... (Pasaporte / Lib. Enrol. / etc.)

NACIMIENTO: ..... (Fecha / Lugar)

DOMICILIO: Avda. Italia (Calle) Nro. 3133 Apto. 205 (Nro.) ..... (Teléf.) Montevideo (Ciudad o Localidad)

PROFESION U OCUPACION: [redacted]

LUGAR: ..... **CARGO:** .....

IDEOLOGIA POLITICA: ..... **CLASIFICACION:** .....

DATOS COMPLEMENTARIOS: ..... (Est. Civil / Conyuge / Hijos)

[redacted]

Otros familiares

Fs 2

Fecha	Documentos	ANTECEDENTES A REGISTRAR 153332
3/5/972 18/4/972	D-917 D-898	Esta persona de dudosas actividades, es amigo de Eddy Jorge BENAS CANESSA, también de actividades izquierdistas.(NN)

JUNTA DE COMANDANTES EN JEFE
S. I. D.

153333-0

V Rs1

Dep. I Secc. I

Sub. Secc. A/N

Ficha N.º ..... Conf. 15.12.82

VILLALBA — Apellidos

Carlos — Nombres

DOCUMENTOS: C/C ..... Serie ..... N.º ..... C/I. ..... N.º ..... Dpto.

OTROS DOC. ..... Pasaporte ..... Lib. Enrol. ..... etc.

NACIMIENTO: ..... Fecha ..... Lugar

DOMICILIO: ..... Calle ..... N.º ..... Teléf. ..... Ciudad o Localidad

PROFESION U OCUPACION: Monseñor

LUGAR: San Juan de las Misiones (Paraguay) CARGO: Obispo

IDEOLOGIA POLITICA: ..... CLASIFICACION: .....

DATOS COMPLEMENTARIOS: ..... Est. Civil ..... Cónyuge ..... Hijos

..... Otros familiares

Fecha	Documentos	153333 ANTECEDENTES A REGISTRAR	FS 2
12.10.82	20781	-Asistió en calidad de Delegado por Paraguay, a la reunión regional de países del Cono Sur del Consejo Episcopal Latinoamericano (CELAM), los días 13. 14 y 15 de octubre ppdo.La misma se llevó a cabo en el Centro de Espiritualidad "Esclavas del Sagrado Corazón de Jesús", sito en José Benito Lamas 2907, se trataron puntos como: Vida de la Iglesia en la Región, Puntos sobresalientes en la actual situación socio-político-religiosa,Aportes sobre el tema Iglesia-Estado, Vida del CELAM. En los detalles de dicha reunión se pidió a los participantes llevaran los documentos y demás elementos que creyeran convenientes para el diálogo, especialmente un informe detallado sobre la vida de la Iglesia en su país.Cabe agregar que la reunión se efectuó en la ciudad de Montevideo.Eval: B-2 (M).-	

Ficha confeccionada el día 18 de octubre de 1972

Fc1

MINISTERIO DE DEFENSA NACIONAL
S. I. D.

153334-8

Dep. I Secc. I
Sub-Secc. A/N
Ficha Nro. ..... Confec. .....

VILLALBA (Apellidos) Carlos (Nombres)

DOCUMENTOS: C/C. (Serie) (Nro.) C/I. (Nro.) (Dpto.)

OTROS DOC. (Pasaporte) (Lib. Enrol.) (etc.)

NACIMIENTO: (Fecha) (Lugar)

DOMICILIO: (Calle) (Nro.) (Teléf.) (Ciudad o Localidad)

PROFESION U OCUPACION:

LUGAR: CARGO:

IDEOLOGIA POLITICA: CLASIFICACION: Socialista

DATOS COMPLEMENTARIOS: (Est. Civil) [redacted] (Hijos)

(Otros familiares)

F 2

Fecha	Documentos	153334 ANTECEDENTES A REGISTRAR
Nov. 1971.	Lista 190	Figura com 2do. Titular a la Junta Departamental en Lavalleja. las Elecciones Nacionales de 1971 (R)
NOV.1971	LISTA 988 PDC F.A	-Candidato como 2/titular a la Junta Departamental por el dpto.de Lavalleja sub lema Frente de Lavalleja (SS)
1971.	Lista 1800.	-Candidato como 2do.titular a la Junta Departamental por el dpto.de Lavalleja sub lema Frente del Lavalleja /SS/
24/11/72	75-0314	-Participa como cantante en la parte artistica, de la "Feria 37", organizada por las Brigadas Juveniles Socialistas.-(PP).-

MINISTERIO DE DEFENSA NACIONAL
S. I. D.

153335-5

Dep. I Secc. I

Sub Secc. G

Ficha Nro. ____ Confec. 24.4.

VILLALBA GOGOROSO — Carlos Mario
Apellidos — Nombres

DOCUMENTOS: C/C ____ (Serie / Nro.) C/I 20.930 (Lavalleja) 856.938 (Montevideo)
Nro. / Dpto.

OTROS DOC. ____
Pasaporte / Lib. Enrol. / etc.

NACIMIENTO: ____
Fecha / Lugar

DOMICILIO: ____
Calle / Nro. / Teléf. / Ciudad o Localidad

PROFESION U OCUPACION: Profesor

LUGAR: Enseñanza Secundaria. Liceo Dptal. Maldonado. CARGO: ____

IDEOLOGIA POLITICA: Comunista CLASIFICACION: ____

DATOS COMPLEMENTARIOS: ____
Est. Civil / Cónyuge / Hijos

Otros familiares

Fecha	Documentos	153335 ANTECEDENTES A REGISTRAR
22.4.74	819	Se encuentra preso por tupa y está cobrando medio sueldo, por orden de Carlos MAGLIARINI. (RR).-
29.X.75	1881	Profesor de Expresión Plástica en el Liceo Batlle y Ordóñez. Detenido según comunicado FF.CC. 521 del 19.8.72 y comunicación de la Dirección del Liceo de Maldonado, oficio 431 del 22.8.72.- De acuerdo a informes de la Oficina de Sumarios, destituído el 14.11.74 Dpto. Nº. 1. Memº 574/974. Eval. A-2. (H).
7/4/77	D. 307	-Figura en una relación de profesores que serían de tendencia izquierdista,contenida en un folleto publicado por la Federación Nacional de Profesores de Enseñanza Secundaria,en ocasión de la elección de Consejeros,que se llevó a cabo en la ciudad de Salto,en los días 29 y 30 de Julio,entre los años 1969/1972.-(Eval.A-1)(LL).-

F33

MINISTERIO DE DEFENSA NACIONAL 153333

S. I. D.

Dep. I Secc. I

Sub Secc. G

Ficha Nro. ____ Confec. ____

VILLALBA — Apellidos

Carlos — Nombres

DOCUMENTOS: C/C ____ (Serie / Nro.) C/I. ____ (Nro. / Dpto.)

OTROS DOC. ____ (Pasaporte / Lib. Enrol. / etc.)

NACIMIENTO: ____ (Fecha / Lugar)

DOMICILIO: ____ (Calle / Nro. / Teléf. / Ciudad o Localidad)

PROFESION U OCUPACION: ~~Profesor~~ ____

LUGAR: ____ CARGO: ____

IDEOLOGIA POLITICA: ____ CLASIFICACION: ____

DATOS COMPLEMENTARIOS: ____ (Est. Civil / Cónyuge / Hijos)

Otros [redacted]

153335

Fecha	Documentos	ANTECEDENTES A REGISTRAR
26-2-71	B.77 : D.1 Ev.F-3.-	**figura en una nómina de Profesores de Enseñanza Secundaria (Afiliados a la Gremial de Profesores de Montevideo y Federación Nacional de Profesores) vinculados a actividades de proselitismo y agitación subversiva o simpatizantes de las mismas,-** en los años 1965/66/67/68.- (M).-
7/4/77	D. 307	.-Figura en una relación de profesores que serían de tendencia izquierdista, contenida en un folleto publicado por la Federación Nacional de Profesores de Enseñanza Secundaria, en ocasión de la elección de Consejeros, que se llevó a cabo en la ciudad de Salto, en los días 29 y 30 de Julio, entre los años 1969/1972.-(Eval1A-1)(LL).-

FS5

SERVICIO DE INTELIGENCIA
División I
(Seguridad) 153335

MINISTERIO DE DEFENSA NACIONAL
SERVICIO DE INFORMACION DE DEFENSA
M/F

I.D. 0131-19886

Sección
Act. Ant. Nac.
Ficha N. 0407.

Nombres y Apellidos: VILLALBA GORGOROSO Carlos Mario

Foto

Fecha de Nacimiento: Año 1939

Lugar de Nacimiento: .....
(País - Ciudad o Localidad - etc.)

Cred. Civ.: Serie DAA N.° 20490 (1) Ced. Identidad: .....

Otros documentos: PP.N°114200
(Pasaporte - Libreta Enrolam. - etc.)

Domicilio: Bo. Hóvaco (2) Montevideo Trabajo 2777
(Ciudad o Localidad) (Calle) (N.°) (Telef.)

Filiación
- Edad Aparente ..... Color del Cutis .....
- Color del Cabello ..... Estatura Aproximada .....
- Complexión ..... Aspecto Social .....
- Señas particulares .....

Ficha confeccionada en Montevideo el 19 de Mayo de 1964.-

153335

PSP

ACTIVIDADES

(1) Laborales: Profesión ..... Lugar de trabajo .....

Cargo ..... Antigüedad .....

Otras Actividades .....

.....

(2) Políticas: Ideología ..... Actuación .....

Antecedentes Arribó a Cuba en setiembre de 19663 y partió de Cuba para el Brasil e en octubre de 1963.-30/IV/964 B-76-D-106.- B-76-D-5 ver año 1966.-

Antecedentes familiares .....

(3) Sociales: Estado Civil ..... Religión ..... Figuración .....

Grado Instrucción ..... Lugares que frecuenta .....

(4) Económicas: Situación ..... Capital aprox. ..... Vehículo .....
marca y N.o

Otros datos .....

Datos Complementarios .....

Apreciación Personal Gral. .....

.....

.....

VILLALBA GORGOROSO — FICHA COMPLEMENTARIA — Carlos Mario

153335 Antecedentes

Documento		
Fecha	Origen	
7-V-964	75-(1) -105	-Fue detenido a raíz de un incidente originado cuando un grupo de 80 a 100 integrantes de la UTAA acamparon sorpresivamente al costado oeste del Palacio Legislativo,comenzando a levantar carpas y encender fogones.-Cuando la policía les hizo notar que debían retirarse,los cañeros comenzaron a apedrear a un grupo de funcionarios, resultando 15 de ellos lesionados. La policía detuvo en ese momento a 5 cañeros,y cuando los demás se retiraban hacia el campamento tuvieron otro incidente en Cuñapirú y Guaviyú con otros funcionarios policiales a quienes lesionaron.De resultas de este desorden,aparece herida de bala la joven Ana María Silva,quien fue internada en el Sindicato Médico. Según el parte policial,es oriental,soltero,de 27 años de edad domiciliado en Trabajo 2777.-
16/VII/968	B-33-D-16	-En esta fecha fue retirado por parte de la Jefatura de Policía,del lugar don de se encontraba internado (Grupo de Artillería N°.5.-

FICHA COMPLEMENTARIA

Documento Fecha	Origen	153335 Antecedentes
16.02.82	D. 5757/ 53	-Figura en una relacion de la Corte Electoral, de ciudadanos inscriptos en el Registro Civico Nacional, que se encuentran comprendidos en el Art. 1, Literal "B" del Acto Institucional No. 4, con prohibicion de ejercer el derecho de voto. (Procesados por delitos de "Lesa Nacion").EVALUACION A-1(VL) Indica (1) (2)
16.02.82	D.6004/81/ 64	-Se encuentra comprendido en el Art.1o. literal b) del Acto Institucional No.4,por haber sido procesado el 30 / I /73 por los delitos previstos en. C.P.M. C.P.C. 137 y 150 EVALUACION A-1 (LA) Indica (3)

MINISTERIO DE DEFENSA NACIONAL
S. I. D.

153336-3

Dep. I Secc. I
Sub - Secc. G FM
Ficha Nro.____ Confec. 7/3/73

VILLALBA (Apellidos) Carlos Ma. (Nombres)

DOCUMENTOS: C/C ____ (Serie) ____ (Nro.) C/I ____ (Nro.) ____ (Dpto.)

OTROS DOC. ____ (Pasaporte) ____ (Lib. Enrol.) ____ (etc.)

NACIMIENTO ____ (Fecha) ____ (Lugar)

DOMICILIO: VIDAL Y PUENTES (Calle) 3086 (Nro.) Apto. 14 (Teléf.) ____ (Ciudad o Localidad)

PROFESION U OCUPACION: DIBUJANTE

LUGAR: SEUSA CARGO: RETOCADOR

IDEOLOGIA POLITICA ____ CLASIFICACION ____

DATOS COMPLEMENTARIOS ____

(Est. Civil) 50598 (Conyuge) (Hijos)

(Otros familiares)

Fecha	Documentos	153336 ANTECEDENTES A REGISTRAR B2
28/12/72	4321	Sin información-(G)

SERVICIO DE INTELIGENCIA
División I
(Seguridad)

MINISTERIO DE DEFENSA NACIONAL
SERVICIO DE INFORMACION DE DEFENSA
M/F
153337-1

Sección -A-
Act. Ant. Nac.
Ficha N° 0408.

Nombres y Apellidos: VILLALBA, D'ANTORIO, Carmelo.

Foto

Fecha de Nacimiento: .....

Lugar de Nacimiento: .....
(País - Ciudad o Localidad - etc.)

Cred. Civ.: Serie ..... N.° ..... Ced. Identidad: .....

Otros documentos: .....
(Pasaporte - Libreta Enrolam. - etc.)

Domicilio: .....
(Ciudad o Localidad) (Calle) (N.°) (Telef.)

Filiación

Edad Aparente ..... Color del Cutis .....

Color del Cabello ..... Estatura Aproximada .....

Complexión ..... Aspecto Social .....

Señas particulares .....

.....

Ficha confeccionada en Montevideo, el 11 de marzo de 1963.-

153337

ACTIVIDADES

(1) Laborales: Profesión U.T.E. Lugar de trabajo

Cargo Antigüedad

Otras Actividades

(2) Políticas: Ideología comunista. Actuación

Antecedentes 21 titular a la Junta Dptal.por FIDEL, en el Dpto.de Montevideo, en las elecciones de noviembre de 1962.-

Antecedentes familiares

(3) Sociales: Estado Civil Religión Figuracion

Grado Instrucción Lugares que frecuenta

(4) Económicas: Situación Capital aprox. Vehículo marca y N.o

Otros datos

Datos Complementarios Hijo de Carmen.

Apreciación Personal Gral.

VILLALBA FICHA COMPLEMENTARIA Carmelo F3

153337

Documento		Antecedentes
Fecha	Origen	
2-VII-959.-	El Popular.-	Este diario comunista envía nota de condolencias por el fallecimiento de su señora madre.-

FICHA COMPLEMENTARIA

Documento		153337 Antecedentes
Fecha	Origen	

División I
(Seguridad)

I.6.02.0[redacted] 3378

Gremios FS
Ficha N.º 60

Nombres y Apellidos: VILLALBA 153337 Carmelo

Foto

Fecha y Lugar Nac.:

Cred. Civ.: Serie ..... N.º ..... Ced. Identidad: .....

Otros documentos: .....
(Pasaporte - Libreta Enrolam. - etc.)

Domicilio: .....
(Ciudad o Localidad) - (Calle) (N.o) (Telef.)

Profesión: Funcionario de UTE

Cargo y Lugar: Secc.Nº30 (Intendencia) Mdeo.

Ideol. Política: COMUNISTA Actuación: DIRIGENTE

Datos Complementarios:

Apreciación General:

F0595

Ficha confeccionada MONTEVIDEO 30 de Julio de 1963.

Fecha	Origen	153337
5 9/962.	Div. I.	Asistió como delegado,integrante del Colegio de Delegados de AUTE,al congreso realizado en el de partamento de Durazno,en esta fecha,por AUTE.-
30 5/963.	Inf.Nº31.	Delegado Titular;de la Secc. Nº30(Intendencia).-

fs1

JUNTA DE COMANDANTES EN JEFE
S. I. D.

153338 A/N. 30.11.82.

Secc. 1

Sub. Secc. A/N

Ficha N.º ..... Confec. .....

VILLALBA SAUCO — Apellidos
Celeste Hortencia. — Nombres

DOCUMENTOS: C/C Serie JAA 4469 N.º BVB 37094(traslado)(1) C/I. N.º 2.862.873-3(2) Dpto.

OTROS DOC. Pasaporte Lib. Enrol. etc.

NACIMIENTO: 16.4.37 Fecha — Salto. Lugar

DOMICILIO: José Duran 279 esq.Gauchos (1971) Calle N.º — Emancipación 5106(3) Teléf. Ciudad o Localidad

PROFESION U OCUPACION: Labores.

LUGAR: CARGO:

IDEOLOGIA POLITICA: CLASIFICACION:

DATOS COMPLEMENTARIOS: Soltera.(4)
Est.Civil Cónyuge Hijos

Otros familiares

FSZ

Fecha	Documentos	153338 ANTECEDENTES A REGISTRAR
19.2.79	0274	25.8.71: En la fecha ingresa como afiliada al Partido Comunista con el Nro.58069, habiendo sido presentada para dicha afiliación Sonia Elsa FERNANDEZ? DE acuerdo a documentación incauta por OCOA en feb/76. EVALUACION A 1.(PP)(KE)
16/9/82	19304	Figura en el 104 lugar de la lista BAI del Partido Colorado Agrupación PACHECO-BAGALCIAGUE Dpto. de MONTEVIDEO como candidato para integrar los Deliberantes Departamentales y Convenciones Nacionales en las Elecciones internas de los PP.PP. del 28 de Noviembre de 1982. (PP) Indica (1) a (4) —
16/X/82	—	Por Oficio Nº. 942/82 el S.I.D. comunica a la Corte Electoral que de acuerdo a las disposiciones en vigencia, el causante se halla inhabilitado para integrar la mencionada lista.- La causa que motivó su inhabilitación fué: Afil. al P.C.

31.5.76.-

851

JUNTA DE COMANDANTES EN JEFE

S. I. D. 153339-7

Dep. I Secc. I

Sub Secc. A/N

Ficha Nro. _____ Confec._____

VILLALBA — Apellidos

Celia — Nombres

DOCUMENTOS: C/C ..... (Serie / Nro.) C/I. ..... (Nro. / Dpto.)

OTROS DOC. ..... (Pasaporte / Lib. Enrol. / etc.)

NACIMIENTO: ~~48 años (1965).~~ ..... Oriental (Fecha / Lugar)

DOMICILIO: ..... (Calle / Nro. / Teléf. / Ciudad o Localidad)

PROFESION U OCUPACION: Lavandera

LUGAR: ..... CARGO: .....

IDEOLOGIA POLITICA: Comunista CLASIFICACION: .....

DATOS COMPLEMENTARIOS: ..... (Est. Civil / Hijos)

Otros familiares

B52

Fecha	Documentos	153339 ANTECEDENTES A REGISTRAR
8.1.76	D-0001	Afiliado al Partido Comunista ,fecha de ingreso 30.11.65.- Microfilm incautado a RODNEY ARISMENDI.-Eval. B-2.-(S).-

J. C. J.

ANTINACIONAL

6.7.76

Dpto. 1

153339

Apellidos VILLALBA

Nombres Celia

Documentos Doc.(ileg.)-Lavandera-Afil.al.P.C.

Nº(ileg.).

Ant, Secc:	A	B	C	D	E	G	V
	X						

Secreto

Fs 4

ANTECEDENTES

153339

Doc.0001/76.-(U) Eval. B-2.-

Edad: 48 años - Or.

Fecha de Ingreso 30/11/65.-

Doc: Ileg.

Dom: Ileg.

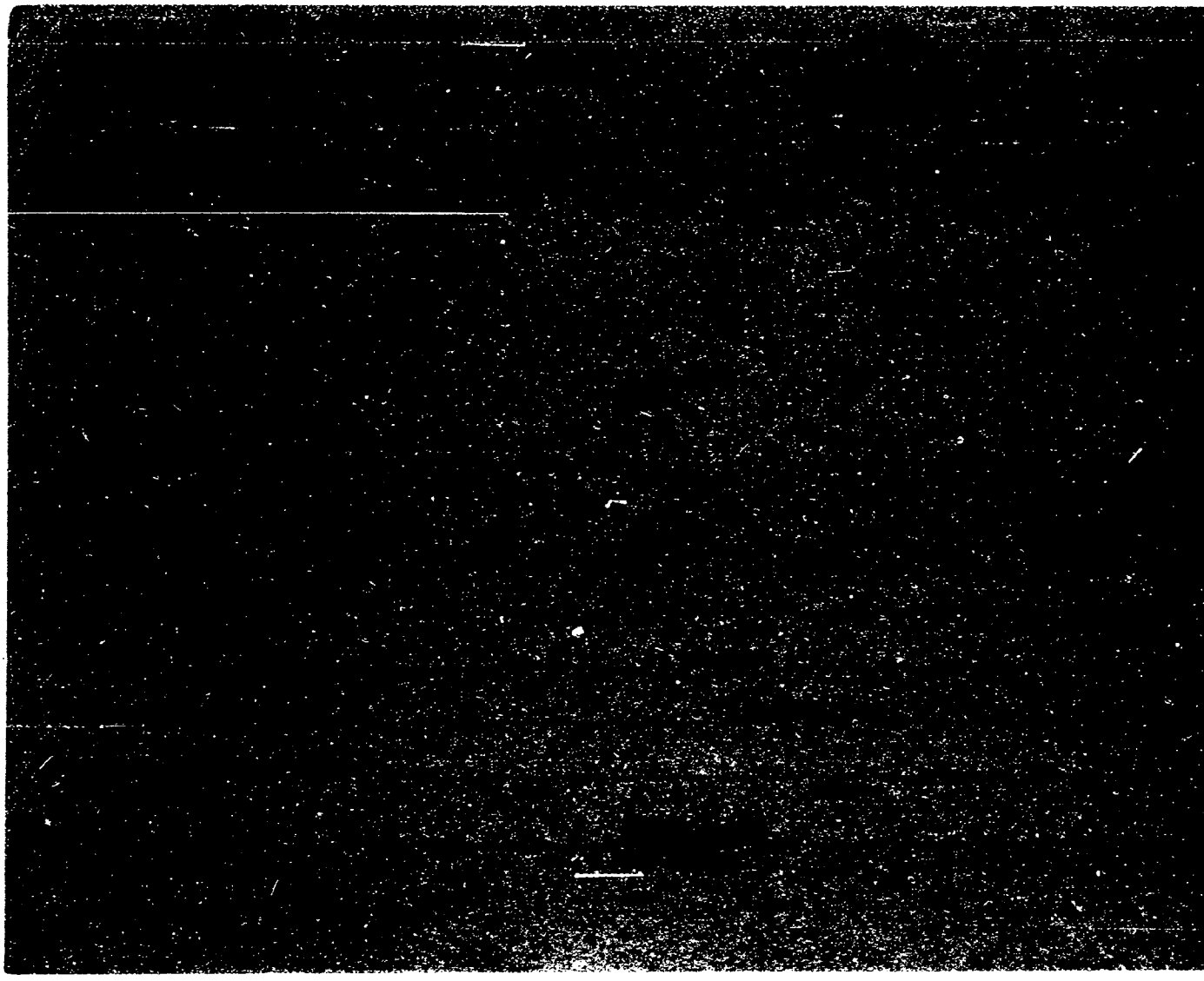

144

SERVICIO DE INTELIGENCIA
División I
(Seguridad)

MINISTERIO DE DEFENSA NACIONAL
SERVICIO DE INFORMACION DE DEFENSA
M/F
153341-3

Sección FS1
Act. Ant. Nac.
Ficha N.º 0521.

Nombres y Apellidos: VILLALBA K. Clara.-

Fecha de Nacimiento:

Lugar de Nacimiento: Uruguay
(País - Ciudad o Localidad - etc.)

Cred. Civ.: Serie ..... N.º ..... Ced. Identidad:

Otros documentos:
(Pasaporte - Libreta Enrolam. - etc.)

Foto

Domicilio: Paysandú, Wáshington y No.4.-
(Ciudad o Localidad) (Calle) (N.º) (Telef.)

Filiación
- Edad Aparente ..... Color del Cutis
- Color del Cabello ..... Estatura Aproximada
- Complexión ..... Aspecto Social
- Señas particulares

Ficha confeccionada en Montevideo, el 2 de diciembre de 1964.-

153341

ACTIVIDADES

(1) Laborales: Profesión ..... Lugar de trabajo .....

Cargo ..... Antigüedad .....

Otras Actividades .....

(2) Políticas: Ideología Comunista. Actuación ① U.J.C.

Antecedentes ② Círculo Artigas - Carnet Nº1393 - Ingreso 20/1/59

Antecedentes familiares Hija de MARIO VILLALBA y ELVIRA K.; Hermana de Juana y Gladys.-

(3) Sociales: Estado Civil ..... Religión ..... Figuración .....

Grado Instrucción ..... Lugares que frecuenta .....

(4) Económicas: Situación ..... Capital aprox. ..... Vehículo .....
marca y N.o

Otros datos .....

Datos Complementarios .....

Apreciación Personal Gral. .....

FICHA COMPLEMENTARIA VILLALBA K. Clara.-

Documento		153341 Antecedentes Ps 3
Fecha	Origen	
3-XI-1964.	B-41-D-23.- Eval. B-2.	- Sindicada como Elemento "Comunista" del Departamento de Paysandú.-
		- Vocal de la Comisión Femenina del Frente Izquierda de Liberación (F.I.D.E.L.) de Paysandú.- Hija de MARIO VILLALBA y ELVIRA K.; Hermana de JUANA y GLADYS.- Domiciliada en las calles Washinton y No.4 de la ciudad de Paysandú.- De Nacionalidad Oriental.-
III/1962	Mondel Nº161	- Indica ①y②

R.1

MINISTERIO DE DEFENSA NACIONAL
S. I. D.

153342-1

Dep. 1 Secc. I
Sub-Secc. A/N
Ficha Nro. ..... Confec. 25/IV/72

VILLALVA — Apellidos
Daniel — Nombres

DOCUMENTOS: C/C. ..... Serie ..... Nro. C/I. ..... Nro. ..... Dpto.

OTROS DOC. ..... Pasaporte 8.412.443 Lib. Enrol. ..... etc.

NACIMIENTO: 10 de abril de 1941 — Fecha
ARGENTINA — Lugar

DOMICILIO: Calle DROWN 984, CONCORDIA, ENTRE RIOS, R.A.
Calle — Nro. — Teléf. — Ciudad o Localidad

PROFESION U OCUPACION: Empleado

LUGAR: Oficina Defensoria de Pobres y Menores CARGO: .....

IDEOLOGIA POLITICA: COMUNISTA CLASIFICACION: .....

DATOS COMPLEMENTARIOS: Soltero
Est. Civil — Cónyuge — Hijos

Hijo de PICO Y JUANA BENITEZ
Otros familiares

F 52

Fecha	Documentos	ANTECEDENTES A REGISTRAR
7/VIII/70	40/1	153342 Trabajó para el Abogado DANIEL SMUKLER, realizando giros bancarios en la ciudad de SALTO y en otras oportunidades retiró del Correo de la misma Ciudad correspondencia CASTRO-COMUNISTA remitida diremtamente desde CUBA.- (JJ)

SERVICIO DE INFORMACION DE DEFENSA
Dep. I

153343-9

Confeccionado el 22.8.73

F5-1

VARIOS

FOTO

Apellidos VILLALBA de BIANCHI (MENENDEZ) (1)

Nombres Delia IRIS (2)

Fecha de Nacimiento 12-10-33 (3)

Lugar de Nacimiento Dpto. Soriano (4)

Est. Civil Casada con Enrique BIANCHI ECHEVERRI (7)

Cred. Cívica IAA 14688 (5) Céd. Identidad 2.613.549-1 (6)

Otros Documentos

Ocupación Prof. de Idioma Español

Padre

Madre

Domicilio Juan Zorrilla de San Martín 1177 (8) Ciudad Fray Bentos (9)

Otros datos

[redacted]

Imp. CHIESA Hnos. Ltda. 4.000 - 11 - 72

FICHA COMPLEMENTARIA B-2

DOCUMENTO		153348 ANTECEDENTES
Fecha	Origen	
16.6.72	Dec. 1552	Militante del Frente Amplio en Fray Bentos ...qq...
17-11-83	31350/023	28-10-83. En la fecha se establece que actuo en el "Primer Encuentro de Teatros del Interior" realizado en C.raysandu entre los dias 7 y 9-10-83. ANTECEDENTES: 15-12-72: Concurre al Teatro Municipal Miguel YOUNG donde se llevo a cabo acto organizado por el Instituto Uruguayo-Sovietico, en conmemoracion del 50 aniversario de fundacion de la Republica Sovietica, en el que hicieron uso de la palabra el - rror. Ruben YAÑEZ y el Consejero de la Embajada Sovietica, Alexandre SIMAKOV, tratando los siguientes temas: "Vida, conducta y obra de LENIN" y "Progreso desde su fundacion de la Union Sovietica". Eval. A-1 (SI) Indica (1) al (9)
20.12.83	29149/6	Ampliando doc. anterior se establece con fecha 30.10 83 que integra el Grupo de Teatro Municipal de Fray Bentos que presenta la obra:#Un sentimiento oculto" Eval:A-1 (00)

SERVICIO DE INFORMACION DE DEFENSA

Dpto. [illegible]

153344-7

Ficha Nº ... confeccionada el [illegible]

[illegible]: 10

FOTO

Apellidos VILLALBA

Nombres Eduardo

Fecha de Nacimiento:

Lugar de Nacimiento:

Cred. Civ.: Ced. Identidad:

Prontuario: P. Consej.:

Padre:

Madre:

Domicilio: Ciudad:

Otros datos (Documentos y señas personales) 135° Titular a la Cámara de Representantes y 4°. Suplente del 7° Titular ala Junta Dptal.

FICHA COMPLEMENTARIA

832

Documento			153344 ANTECEDENTES
Nº	Fecha	Origen	
27-XI-66	Partido Federal Lista 1813		Figura como 135° Titular a la Cámara de Representantes y 3er.Suplente del 7° Titular a la Junta Dptal. por el Partido Federal -Lista 1813- en las Elecciones Nacionales del año en curso.

Fs 1

JUNTA DE COMANDANTES EN JEFE

S. I. D. 153345-4

Dep. I Secc. I

Sub Secc. A/N

Ficha Nro. ..... Confec. 16.2.77

VILLALBA MONTAÑOS — Apellidos

Edgardo Alberto — Nombres

DOCUMENTOS: C/C ..... Serie ..... Nro. ..... C/I. ..... Nro. ..... Dpto. .....

OTROS DOC. PE 234734 (1)

Pasaporte ..... Lib. Enrol. ..... etc. .....

NACIMIENTO: ..... Fecha ..... Lugar .....

DOMICILIO: ..... Calle ..... Nro. ..... Teléf. ..... Ciudad o Localidad .....

PROFESION U OCUPACION: .....

LUGAR: ..... CARGO: .....

IDEOLOGIA POLITICA: ..... CLASIFICACION: .....

DATOS COMPLEMENTARIOS: .....

Est. Civil [redacted] Hijos

.....

Otros familiares

F52

153345

Fecha	Documentos	ANTECEDENTES A REGISTRAR
13.11.76 FD. 7 a 7	1411	6.11.76 -Se constató que con fecha 29 del mes p.pdo. solicitó y obtuvo asilo político en la Embajada de México en el Uruguay.- (DD)
16.12.76 FD. 7 a 7	1558	6.12.76 -Hizo abandono del País con destino a México en calidad de asilado.- (DD)
22.7.83	24748/83 Pag.13	-3.3.83-Indica Idem al Doc. 1411/76 y Doc. 1558/76.- Eval A-1 (V) (Indica 1)
22.7.83	25349/83 Pag.11	-28.3.83-Indica Idem al Doc. 1558/76.Agrega Viajó en Vuelo 516 IAP AM.-Eval A-2 (V)

F51

JUNTA DE COMANDANTES EN JEFE 153346-2 Dep. I Secc. I

S. I. D. VARIOS Sub. Secc. A/N

Ficha Nº ..... Confec 21.4.81

VILLALBA PESSANO DE PUÑALES — Apellidos

Elida Paula — Nombres

DOCUMENTOS: C/C ..... (Serie / Nº) C/I. 677.994 (Nº / Dpto.)

OTROS DOC. ..... (Pasaporte / Lib. Enrol. / etc.)

NACIMIENTO: 19.12.29 (Fecha) Montevideo (Lugar)

DOMICILIO: Carlos Roxlo 1359 (Calle / Nº / Teléf. / Ciudad o Localidad)

PROFESION U OCUPACION: .....

LUGAR: ..... CARGO: .....

IDEOLOGIA POLITICA: ..... CLASIFICACION: .....

DATOS COMPLEMENTARIOS: Oriental, casada (Est. Civil / Cónyuge / Hijos)

[redacted]

Otros familiares

Fecha	Documentos	153346 ANTECEDENTES A REGISTRAR Fs2
7.3.79 P.D. 055/79	Doc. 310	-Fue detenida al arribo a nuestra Capital procedente de BS.AS. amparado en el decreto 90/76 (Deportado) recuperando su libertad.(GG)

Imp. Nacional 716/79

Esl 214

SERVICIO DE INTELIGENCIA

Dep. I (Seguridad)

Sección

MINISTERIO DE DEFENSA NACIONAL
SERVICIO DE INFORMACION DE DEFENSA
M/F

Ficha N.º ..... confeccionada el 14/XII/65

I 153347-0

Foto

Apellidos VILLALBA

Nombres Ernesto

Fecha de Nacimiento:

Lugar de Nacimiento:

Cred. Civ.: ..... Ced. Identidad:

Prontuario: ..... F. Censal:

Padre:

Madre:

Domicilio: ..... Ciudad:

Otros datos (Documentos y señas personales) Estudiante.-(Integrante del Grupo "Vanguardia Estudiantil Progresista).-

FICHA COMPLEMENTARIA

153347

Documento			Antecedentes
	Fecha	Origen	
	1/65	14/4	-Integrante de la lista Nº. 400 del VEF, en las elecciones de 1965. Es titular para la Comisión Directiva de la Asociacion de Estudiantes de Preparatorios Nocturnos (AEPN), periodo 1965/66.- Lista ésta de tendencia COMUNISTA.-

29/7/78-Se contestó por Mem.(A) No. 2595 para la Universidad.

MINISTERIO DE DEFENSA NACIONAL
S. I. D.

153347

Dep. 1 83 Secc. I
Sub-Secc. G
Ficha Nº..... Conf. 16.
16-3-69

VILLALBA — Ernesto
Apellidos — Nombres

DOCUMENTOS: C/C ..... C/I .....
Serie — No. — N.o — Dpto.

OTROS DOC.: .....
Pasaporte — Lib. Enrol. — etc.

NACIMIENTO: .....
Fecha — Lugar

DOMICILIO: .....
Calle — N.o — Telef. — Ciudad o Localidad

PROFESION U OCUPACION: Estudiante

LUGAR: ..... CARGO .....

IDEOLOGIA POLITICA ..... CLASIFICACION .....

DATOS COMPLEMENTARIOS .....
Est. Civil — Conyuge — Hijos

.....
Otros Familiares

FECHA	DOCUMENTOS	153347 ANTECEDENTES A REGISTRAR
X- 65.14/4.		Integrante de la lista N°400 del VEP en las elecciones del año 1965.- Es titular para la Comisión Directiva de la Asociación de Estudiantes de Preparatorios Nocturno (AEPN) período 1965/66.-Lista esta de tendencia comunista.- (S/ comunista).-

JUNTA DE COMANDANTES EN JEFE
S. I. D.

153348-8

Dep. I Secc. 1
Sub Secc. A/N
Ficha Nro. ____ Confec. 2-9-78

VILLALBA MENENDEZ(1) Esbilde
Apellidos Nombres

DOCUMENTOS: C/C L.A.A.18765 C/I. 19.318 (4)
Serie Nro. Nro. Dpto.
MCA 5097 (3)

OTROS DOC. .....
Pasaporte Lib. Enrol. etc.

NACIMIENTO: 48 años en 1969 -24/6/920 -Costas S.SALVADOR
Fecha Lugar (Soriano)(4)

DOMICILIO: Punta del Este -Oribe y Algaibar (5) Rio Negro
Calle Nro. Teléf. Ciudad o Localidad

PROFESION U OCUPACION: Carpintero

LUGAR: Taller Particular (6) CARGO: .....

IDEOLOGIA POLITICA: ..... CLASIFICACION: .....

DATOS COMPLEMENTARIOS: .....
Est. Civil Hijos

Padres: Regino Luquez y María Madalena (7)
Otros familiares

Fs 2

Fecha	Documentos	153348 ANTECEDENTES A REGISTRAR
4-6-76	Doc.0774	-Afiliado al Partido Comunista con el Nº 39082, fecha de ingreso:20-7-69.Presentado por:Susana Acosta y Julio W,Ríos Secc. Rio Negro. Eval.B-1 (V)
10/11/78	DNII J.P.R.Negro	-Indica (1) al (7).- Indica igual a Doc. 499/78 DE LA SEC 2a. RIO NEGRO.-(U)

153349-6 Fs1

SERVICIO DE INFORMACION DE DEFENSA

Dep. 1

Confeccionado el .....

VARIOS

Apellidos VILLALBA

Nombres Fabián Héctor

Fecha de Nacimiento .....

Lugar de Nacimiento .....

Est. Civil .....

Cred. Cívica ..... Céd. Identidad .....

Otros Documentos .....

Ocupación Jefe de Est.Ferroviaria de "Tararira"

Padre .....

Madre .....

Domicilio ..... Ciudad .....

Otros datos: .....

Fs2

FICHA COMPLEMENTARIA

DOCUMENTO		153349
Fecha	Origen	
29.10.965	B.19 D.19	-Jefe de la Estación Ferroviaria de Tarariras (Colonia) Detenido por pretender distribuir panfletos en contra de las Medidas Prontas de Seguridad. Eval.A-1 'MM).-
11/2/81	----------	Se contestó por Memo.(A) Nº 1940/80 del Dpto.II (E-2) del E.M.E.. (L).-
25.3.81	- - - - - -	-Se contestó en Memo. (A) Nº368/81 al S.N.A..-(PP).-

B-1

JUNTA DE COMANDANTES EN JEFE
S. I. D.

153350-4

Dep. I Secc. I
Sub Secc. A/N
Ficha Nro. ____ Confec. 22-9-78

VILLALBA — Apellidos
Fanny Elena — Nombres

DOCUMENTOS: C/C JBB 6231 — Serie / Nro.
C/I. ____ — Nro. / Dpto.

OTROS DOC. ____ — Pasaporte / Lib. Enrol. / etc.

NACIMIENTO: 26 años en 1961 — Fecha / Lugar

DOMICILIO: Washington Beltran y Tejebe — Calle / Nro. / Teléf. / Ciudad o Localidad

PROFESION U OCUPACION: Domestica

LUGAR: ____ CARGO: ____

IDEOLOGIA POLITICA: ____ CLASIFICACION: ____

DATOS COMPLEMENTARIOS: ____
Est. Civil — Cónyuge — Hijos

Otros familiares

B2

Fecha	Documentos	153350 ANTECEDENTES A REGISTRAR
17-4-74	Doc.1776	-Afiliado al Partido Comunista con el Nº15622,fecha de ingreso:6-6-61.(Microfilm Incautado a Rodney Arismendi) Eval.B-2 (V)

F52

Fecha	Documentos	153350 ANTECEDENTES A REGISTRAR
17-4-74	Doc.1776	-Afiliado al Partido Comunista con el Nº15622,fecha de ingreso:6-6-61.(Microfilm Incautado a Rodney Arismendi) Eval.B-2 (V)

SERVICIO DE INTELIGENCIA
División I
(Seguridad)

MINISTERIO DE DEFENSA NACIONAL
SERVICIO DE INFORMACION DE DEFENSA
M/F

I 153351-2

Sección A.
Act. Ant. Nac.
Ficha N 0511.

Nombres y Apellidos: VILLALBA, Fernando Mario.

Foto

Fecha de Nacimiento: Aprox. año 1908.

Lugar de Nacimiento: Argentina (Ciudadano legal).-
(País - Ciudad o Localidad - etc.)

Cred. Civ.: Serie ..... N.º ..... Ced. Identidad: 68.816 Paysandú.

Otros documentos: .....
(Pasaporte - Libreta Enrolam. - etc.)

Domicilio: Departamento de Paysandú.- Calle No. 4 y Washington
(Ciudad o Localidad) (Calle) (N.º) (Telef.)

Filiación
- Edad Aparente ..... Color del Cutis .....
- Color del Cabello ..... Estatura Aproximada .....
- Complexión ..... Aspecto Social .....
- Señas particulares .....
- .....

Ficha confeccionada en Montevideo, el 1 de mayo de 1963.-

153351

ACTIVIDADES

(1) Laborales: Profesión Obr.Portuario Lugar de trabajo .....

Cargo ..... Antigüedad .....

Otras Actividades .....

.....

(2) Políticas: Ideología Comunismo. Actuación Dir.Act.Central U.Trabajadores del Uruguay.

Antecedentes 5to. Titular allFIDEL, por la Junta Dptal.de Paysandú, en las elecciones de noviembre de 1962.- Orador del P.Comunista..

Antecedentes familiares .....

(3) Sociales: Estado Civil Casado Religión ..... Figuración .....

Grado Instrucción ..... Lugares que frecuenta .....

(4) Económicas: Situación ..... Capital aprox. ..... Vehículo ..... marca y N.o

Otros datos .....

Datos Complementarios Tiene un hijo llamado Mario Ramón.-

Apreciación Personal Gral. .....

.....

.....

FICHA COMPLEMENTARIA VILLALBA, Fernando María 2 Fs 3

153351

Documento		Antecedentes
Fecha	Origen	
6-VII-948.	Of.Bn.I.8.-	- Ex-miembro del Comité Ejecutivo Departamental Comunista. Habría obtenido en forma fraudulenta los documentos para obtener la Carta de Ciudadanía Uruguaya.-
21-III-949.	Of.Bn.I.8.	- Hizo uso de la palabra el día 10 de enero ppdo. en una conferencia organizada por los obreros molineros y fideeros(Bbar.Artigas-España) con motivo de la realización al día siguiente de un para de 24hs. por no haberse expedido en esa oportunidad el Consejo de Salarios para esos gremios. Activo comunista. Atacó en la citada conferencia a las Autoridades Nacionales y Departamentales como asimismo a los propietarios de los molinos.-
27-IV-951.	Of.1/951.Bn.I.8.-	Dirigente del Partido Comunista Local.-
5-V-951.	Of.8/951.Bn.I.8.-	Hizo uso de la palabra en acto comunista realizado el 1ro. de mayo ppdo.-
12-IX-951.	If.J.Pol.Paysandú.-	- Dirigente comunista de Paysandú.-
28-III-952.	Of.4/952.Bn.I.8.-	Hizo uso de la palabra en acto realizado en la Plaza Constitución(Paysandú) el 14 ppdo. organizado por el Cté. Popular pro-rebaja de las tarifas de U.T.E..-
25-III-953.	Of.21/53.Bn.I.8.-	Hizo uso de la palabra en acto realizado el 17

...../

FICHA COMPLEMENTARIA 44

153351

Documento		Antecedentes
Fecha	Origen	
		//.....ppdo. en Paysandú con motivo de las de las elecciones para elegir representación obrera al Consejo de Salarios de la Caja de Asignaciones Familiares No.1 de la Industria y Comercio de Paysandú, atanando a los integrantes de le lista autónoma. Por el mismo motivo hizo uso de la palabra el día 18, día siguiente.-.-
25-V-953.	Of.45/53.Bn.I.	8-Agitador comunista local. Quedó cesante del Molino Gramon S.A. por clausura de éste. Ha dado muestras de querer desvincularse del Sindicalismo Ugetista.-
26-IX-960.	Of.29/60.Bn.I.	8-Del comité Departamental del partido comunista en Paysandú. Con motivo del 40 aniversario de la fundación del Partido Comunista ha usado de la palabra en actos comunistas realizados en Paysandú en los días 16, 20 y 21 de setiembre ppdo.-
7-XI-1963.	B-41-D-30.-	- El día 3 de agosto del corriente año, fué orador en un acto de apoyo a los obreros de Paycueros movimiento apoyado por el F.I.D.E.L..-
3-IV-964	B-41-D-7- del Bn.I.8.-	Frecuenta el Sindicato Unico del Transporte Marítimo, Casa del Partido y Local U.J.C.-Es dirigente activo de la Central Unica de Trabajadores del Uruguay.-
17-IV-964	B-21-D-3- R.M.3.	- Tiene un hijo llamado Mario.- Domiciliado en la Calle No.4 y Wáshington.- Cédula de Identidad No 68.846(Paysandú). Nacido apróximadamente en el año 1908.-

3 Hs...1

FICHA COMPLEMENTARIA VILLALBA, Fernando Mario.-

Documento		153351 Antecedentes
Fecha	Origen	
3-VII-1964.	B-41-D-14.-	- En nombre de la (C.T.U.)"Central de Trabajadores del Uruguay" hizo uso de la palabra en un acto organizado por el (P.P.O.E.)"Plenario Popular .Obrero Estudiantil" de la Ciudad de Paysandú, realizado en las Calles 18 de Julio y Queguay, de la mencionada Ciudad, el día 17-VI-1964.-
2/IX/964.	B-41-D-17.	-Hizo acto de presencia en un acto organizado por el "Comité Popular de Apoyo a la Revolución Cubana", realizado en el Ateneo de Paysandú, sito en la calle Montevideo Nº1028, en favor de la no ruptura de relaciones con Cuba.-
3-XI-1964.	B-41-D-23.-	- Hizo acto de presencia en un acto público realizado el día 17 de octubre del corriente año, organizado por el "Frente Izquierda de Liberación"(F.D.E.L.) en las calles 18 de Julio y Queguay de la Ciudad de Pyasandú.-
		- En Represientación de los Obreros Portuarios y el Plenario Estudiantil, hizo uso de la palabra en un acto organizado por el mencionado Plenario en apoyo a los funcionarios Públicos y los candidatos de la Lista No.1 a la Caja de Asignaciones Familiares local; Estos candidatos son integrantes del mismo Plenario.- El acto fué realizado el día 18 de octubre del corriente año, en las calles 18 de Julio y Queguay de la Ciudad de Paysandú.-

FICHA COMPLEMENTARIA

153351

Documento		Antecedentes
Fecha	Origen	
Año 1960.- " 1961.-	BM.-IX/X BM.-IX/X XI/XII	-Citado en página 2.- " " " 5.- " " " 10.-
2/X/964.	B-41-D-20.-	-Hizo acto de presencia en una conferencia realizada el dia 12 de Setiembre del corriente año, en la calle 18 de Julio y Queguay de la ciudad de Paysandú, organizada por los Partidos COMUNISTA-SOCIALISTA-FRENTE IZQUIERDA DE LIBERACION Y MOVIMIENTO BATLLISTA "AVANZAR", en contra de la ruptura de relaciones Diplomáticas y Consulares con el Gobierno de Cuba.- Eval.B-2.
11-III-965	B-75(1)D-195.- El Popular.-	-Hace declaraciones a este diario como integrante del Secretariado del Sindicato Nal.del Transporte Marítimo, refiriéndose a la participación del gremio en la "Jornada Nal.de Protesta" del 6 de abril, que organiza la CTU. y a la coordinación con los restantes gremios de las respectivas localidades, expresa al término de la reunión "ha sido altamente fructuosa.-"
9/V/65.	41/11.	-Hace acto de presencia en una conferencia organizada por el "FIDEL", llevada a cabo en las calles Queguay y 18 de Julio de la ciudad de Paysandú.-

VILLALBA: FICHA COMPLEMENTARIA Fernando M. 4 0511

153351 Fs 7

Documento		Antecedentes
Fecha	Origen	
2-VI-965.-	B-41-D-9.-	-Estuvo presente en el acto organizado por el Cté.de Apoyo a la Revolución Cubana y por la Autodeterminación de los Pueblos, realizándose el mismo en el Ateneo de Paysandú.-
3/IX/965.	41/18.-	-Se encontraba entre el público asistente al acto que se realizó el 8/VIII/65, en Paysandú, organizado por el "FRENTE IZQUIERDA DE LIBERACION" (FIDEL), en la calle 18 de Julio y Queguay, con motivo del conflicto municipal.-
27-V-66	41-3	-Figura en una relación de personas a las cuales se les sindica como los PRINCIPALES DIRIGENTES DEL PARTIDO COMUNISTA DEL DEPARTAMENTO DE PAYSANDU.-
19-X-966	B-77 -D-229	-Hizo uso de la palabra en el acto público que se realizara el día 18 de octubre del corriente en la intersección de las calles 18 de Julio y Queguay la Ciudad de Paysandú, organizado por el "FRENTE POPULAR OBRERO ESTUDIANTIL DE PAYSANDU".-
18/XI/1966	B.77-D.229	-Hizo acto de presencia en el acto público que se realizó el día 18 de octubre de 1964, en la intersección de las calles 18 de Julio y Queguay de la ciudad de Paysandú, acto que fuera organizado por el "FRENTE IZQUIERDA DE LIBERACION" (F.I.de L.)

FICHA COMPLEMENTARIA

Documento		153391 Antecedentes
Fecha	Origen	
24-XI-966.-	B-77-D-220.-	-Hizo,acto de presencia en un acto público que tuviera lugar el día 31 de octubre de 1966,en la intersección de las calles 18 de Julio y Queguay de la Ciudad de Paysandú,organizada por la "Mesa Coordinadora de la Enseñanza.- En el mismo se dió lectura a una nota de adhesión del Plenario Popular Obrero Estudiantil y Asociación de Bancarios,la que estaba firmada por el reseñado.-
4-V-67	B41-D12	Orador en el acto del FIdeL del 9 de abril en Paysandú.
1971.-	Lista 2001.- PAYSANDU.-	Candidato al 14º lugar a la Junta Departamental, por el Depto.de Paysandú,para las elecciones de 1971.- (U)

MINISTERIO DE DEFENSA NACIONAL
S. I. D.

Dep. I 859 Secc. I
Sub-Secc. G
Ficha N.o ..... Confec. 1 NO

153351

11-11-70

VILLALBA — Apellidos
Fernando Mario — Nombres

DOCUMENTOS: C/C ..... Serie ..... N.o ..... C/I 68.846 N.o ..... Dpto.

OTROS DOC. ..... Pasaporte ..... Lib. Enrol. ..... etc.

NACIMIENTO Argentina — Fecha ..... Lugar

DOMICILIO: ciudad de Paysandú Calle Nº4 y Washington — Calle ..... N.o ..... Teléf. ..... Ciudad o Localidad

PROFESION U OCUPACION: maritimo

LUGAR: ..... CARGO: dirigente

IDEOLOGIA POLITICA ..... CLASIFICACION activista

DATOS COMPLEMENTARIOS ..... Est. Civil ..... Conyuge ..... Hijos

otros familiares

Documentos	153351 ANTECEDENTES A REGISTRAR Fs 10
10. Bm.I.8 41/1 16-9-70	-Vocal de la Comisión Directiva del Sindicato Unico del Transporte Maritimo de la ciudad de Paysandú.-
17.7.74 1778	Gestor de la solicitud de reafiliación del Sindicato Unico del Transporte Marítimo de Paysandú ante el Ministerio de Trabajo. (K)

20 SET. 1974

MINISTERIO DE DEFENSA NACIONAL

S. I. D. 153352-0

Dep. I Fs1 Secc, I

Sub - Secc. G

Ficha Nro.____ Confec.____

VILLALBA (Apellidos) Florencio (Nombres)

DOCUMENTOS: C/C.____ (Serie / Nro.) C/I.____ (Nro. / Dpto.)

OTROS DOC.____ (Pasaporte / Lib. Enrol. / etc.)

NACIMIENTO:____ (Fecha / Lugar)

DOMICILIO:____ (Calle / Nro. / Teléf. / Ciudad o Localidad)

PROFESION U OCUPACION: Empleado

LUGAR: Cía. Omnibus S/Lucía CARGO:____

IDEOLOGIA POLITICA:____ CLASIFICACION: Dirigente

DATOS COMPLEMENTARIOS:____ (Est. Civil / Conyuge / Hijos)

____ (Otros familiares)

Fecha	Documentos	153352 ANTECEDENTES A REGISTRAR
15.8.73	2365	Figura en información obtenida en interrogatorios a detenidos en la E.A.y S. (K)

F53

JUNTA DE COMANDANTES EN JEFE 153352 Dep. I Secc. I

S. I. D.

Sub Secc. A/N

Ficha Nro. _____ Confec. _____

VILLALBA — Apellidos | Florencio — Nombres

DOCUMENTOS: C/C _____ (Serie / Nro.) C/I. _____ (Nro. / Dpto.)

OTROS DOC. _____ (Pasaporte / Lib. Enrol. / etc.)

NACIMIENTO: 39 años (1962) — Fecha | Oriental — Lugar

DOMICILIO: Calle La Paz s/n entre Dantón y 18 de Julio CANELONES — Calle / Nro. / Teléf. / Ciudad o Localidad

PROFESION U OCUPACION: Guarda Interdepartamental

LUGAR: "SANTA LUCIA" **CARGO:** _____

IDEOLOGIA POLITICA: Comunista **CLASIFICACION:** _____

DATOS COMPLEMENTARIOS: _____

Est. Civil | Cónyuge | Hijos

Otros familiares

834

Fecha	Documentos	153752 ANTECEDENTES A REGISTRAR
8/I/976	Doc.0001	-Afiliado al Partido Comunista el 14/II/962 con el Nº17028. (Microfilm incautado a Rodney ARISMENDI) Eval.: B-2. (RR)

J. C. J.
Dpto. 1

153352

FS

Apellidos VILLALBA

Nombres Florencio

Documentos: 39 años(1962)-Dom: Calle La Paz s/n-(Canelones)-Guarda Interdepartamental Af. al P.C. Nro. 17028-

Ant, Secc. A B C D E G V

☐ ☐ ☐ ☐ ☐ ☐ ☐

Secreto

153352 ANTECEDENTES Fs6

Doc. 0001 de fecha 8.1.76 -qq-Ev.:B-2.-

FS1

31.5.76.-

JUNTA DE COMANDANTES EN JEFE
S. I. D.

153353-8

Dep. I Secc. I
Sub Secc. A/N
Ficha Nro. ____ Confec. ____

VILLALBA (Apellidos) Fortina (Nombres)

DOCUMENTOS: C/C ..... (Serie Nro.) C/I. ..... (Nro. Dpto.)

OTROS DOC. ..... (Pasaporte Lib. Enrol. etc.)

NACIMIENTO: 48 años (1967) (Fecha) Oriental (Lugar)

DOMICILIO: Victor Manuel 5834.- (Calle Nro. Teléf. Ciudad o Localidad)

PROFESION U OCUPACION: Ama de Casa

LUGAR: ..... CARGO: .....

IDEOLOGIA POLITICA: Comunista CLASIFICACION: .....

DATOS COMPLEMENTARIOS: ..... (Est. Civil Cónyuge Hijos)

Otros familiares

Ps Z

Fecha	Documentos	153333 ANTECEDENTES A REGISTRAR
8.1.76	D-0001	Afiliada al partido Comunista Nro.18448,fecha de ingreso 20.10.67.-Microfilm incautado a RODNEY ARISMENDI.-Eval.B-2.(S).-
17-4-74	Doc.1776	-Indica lo mismo que el documento anterior.Eval.B-2 (V)

ANTINACIONAL 6.7.76

J. C. J.

Dpto. 1

153353

Apellidos VILLALBA

Nombres Fortina

Documentos Doc.(ileg.)-Ama de casa -Afil.P.C.Nº 28448

Ant, Secc:	A	B	C	D	E	G	V
	X						

Secreto

153353 **ANTECEDENTES** F84

Doc.0001/76.-(U) Eval. B-2.-

Edad: 48 años Or.

Dom: Víctor Manuel 5834.-

Fecha de ingreso al P.C.: 20/10/67.-

SERVICIO DE INTELIGENCIA
División I
(Seguridad)

MINISTERIO DE DEFENSA NACIONAL
SERVICIO DE INFORMACION DE DEFENSA
M/F

153354-6

Sección Fed
Act. Ant. Nac.
Ficha N.º [illegible]

VARIOS

Foto

Nombres y Apellidos: VILLALBA
Francisco

Fecha de Nacimiento: 52 años en 1969 (1)

Lugar de Nacimiento: .....
(País - Ciudad o Localidad - etc.)

Cred. Civ.: Serie L.A.A. N.º 5667(2) Ced. Identidad: .....

Otros documentos: .....
(Pasaporte - Libreta Enrolam. - etc.)

Domicilio: Haedo 1876 (3)
(Ciudad o Localidad) (Calle) (N.º) (Telef.)

Filiación
- Edad Aparente ..... Color del Cutis .....
- Color del Cabello ..... Estatura Aproximada .....
- Complexión ..... Aspecto Social .....
- Señas particulares .....

Ficha confeccionada en Montevideo el [illegible] de enero de 1966.-

153354

ACTIVIDADES

(1) Laborales: Profesión Jubilado (4) Lugar de trabajo .....

Cargo ..... Antigüedad .....

Otras Actividades .....

.....

(2) Políticas: Ideología SOCIALISTA Actuación .....

Antecedentes .....

Antecedentes familiares .....

(3) Sociales: Estado Civil ..... Religión ..... Figuración .....

Grado Instrucción ..... Lugares que frecuenta .....

(4) Económicas: Situación ..... Capital aprox. ..... Vehículo ..... marca y N.o

Otros datos .....

Datos Complementarios .....

Apreciación Personal Gral. .....

.....

.....

VILLALBA: FICHA COMPLEMENTARIA Francisco.- F53

Documento		153354 Antecedentes
Fecha	Origen	
9-XI-65.-	42/6.- Eval.A-2 (MM).	-Sindicado como elemento Socialista y afiliado a este partido en la ciudad de Fray Bentos.-
1962	Lista 4190 U.Popular	-9°Titular a la Junta Departamental de Río Negro
4-6-76	Doc.0774	-Afiliado al Partido Comunista con el N°38411,fecha de ingreso:30-5-69.Presentado por:Tito M. Pascua y Julio W. Ríos.Secc.Fray Bentos. Eval.A-1 (V) Indica del(1) al (4)

...VICIO DE INFORMACION
DE DEFENSA
Dep. 1

1533553 Confeccionado el 13 OCT. 19..

VARIOS

FOTO

Apellidos VILLALBA

Nombres Froilana

Fecha de Nacimiento

Lugar de Nacimiento

Est. Civil

Cred. Cívica Céd. Identidad 449.045

Otros Documentos

Ocupación

Padre

Madre

Domicilio César M.Gutierrez 2970 Ciudad

Otros datos

95571

FICHA COMPLEMENTARIA

DOCUMENTO		153355 ANTECEDENTES
FECHA	ORIGEN	
12.7.72	Doc.1987 Eval. A-2	Dicha persona visito al extremista RODRIGUEZ RECALTE Jesús Heraclio.(SS)

SERVICIO DE INFORMACION
DE DEFENSA
Dep. 1

153395

Confeccionado el 1 OCT. 1973

F 3

VARIOS

FOTO

Apellidos VILLALBA

Nombres Froilana

Fecha de Nacimiento

Lugar de Nacimiento

Est. Civil

Cred. Cívica Céd. Identidad 449.045

Otros Documentos

Ocupación

Padre

Madre

Domicilio César Mayo Gutierrez 2965 Ciudad

Otros datos

95573

FICHA COMPLEMENTARIA

DOCUMENTO		ANTECEDENTES
FECHA	ORIGEN	153355
12.7.72	Doc.1987 Eval. A-2	Dicha persona visito al extremista RODRIGUEZ OLARIAGA, Yamandú José.-(SS)-

Fc1

JUNTA DE COMANDANTES EN JEFE 153356-1 Dep. I Secc. I

S. I. D. Sub Secc. A/N

Ficha Nro. ____ Confec 20-6-78

VILLALBA (Apellidos) Gervasio Alberto (Nombres)

DOCUMENTOS: C/C L.A.A.11426 (Serie / Nro.) C/I. ____ (Nro. / Dpto.)

OTROS DOC. ____ (Pasaporte / Lib. Enrol. / etc.)

NACIMIENTO: 31 años (en 1962) (Fecha / Lugar)

DOMICILIO: Ejido y Chacres (Calle / Nro. / Teléf.) Rio Negro (Ciudad o Localidad)

PROFESION U OCUPACION: Friga.

LUGAR: Anglo CARGO: ____

IDEOLOGIA POLITICA: ____ CLASIFICACION: ____

DATOS COMPLEMENTARIOS: ____ (Est. Civil / Cónyuge / Hijos)

____ (Otros familiares)

Fecha	Documentos	153356 ANTECEDENTES A REGISTRAR
4-6-76	Doc.0774	Afiliado al Partido Comunista con el Nº 16870, fecha de ingreso 15-12-62. Secc.Fray Bentos.Eval:B-1 (V)
17-4-74	Doc.1776	-Indica lo mismo que el documento anterior.Agrega (Microfilm Incautado a Rodney al Rodney Arismendi) Eval.B-2 (V)

J. C. J.
Dpto. 1

ANTINACIONAL

6.7.76

153350 Rs3

Apellidos VILLALBA

Nombres Gervasio Alberto

Documentos C.C. LAA 11426 - Obr.Frig.Anglo
Afil.P.C. Nº16870

Ant, Secc: A B C D E G V

[x] [ ] [ ] [ ] [ ] [ ] [ ]

Secreto

153356 **ANTECEDENTES**

Doc.0001/76.-(U) Eval. B-2.-

Edad: 31 años - Or.

Fecha de Ingreso: 15/1/62

Dom: Ejido y Charcas (RIO NEGRO)

Ficha confeccionada: 29mde Enero de 1971

Rel

MINISTERIO DE DEFENSA NACIONAL
S. I. D. 153357-9

Dep. I Secc I
Sub-Secc. A/N
Ficha N.o..... Confec.....

VILLALBA FERNANDEZ — Apellidos
Gladys María — Nombres

DOCUMENTOS: C/C K.C.B. 9570 — Serie (11) No
C/I (1) 70.662 — N.o — Paysandú — Dpto.

OTROS DOC. ..... — Pasaporte — Lib. Enrol. — etc.

NACIMIENTO (2) 3-3-46 — Fecha
(3) Paysandú — Lugar

DOMICILIO: (4) Calle Nº4 y Washington
Solís García y Washinton (12) — Teléf.
(5) Paysandú — Ciudad o Localidad

PROFESION U OCUPACION: (6) Estudiante - Empleada de la Policlínica "San Antonio" (Paysandú) (13)

LUGAR: ..... CARGO: .....

IDEOLOGIA POLITICA (7) Comuuista — CLASIFICACION (8) U.J.C.

DATOS COMPLEMENTARIOS (9) Soltero
Est. Civil — Conyuge — Hijos

(10) Sus padres: Fernande María y Ramona
Otros familiares

Fecha	Documentos	153357 ANTECEDENTES A REGISTRAR
29.XII. 1970	B72-D.151	-Integrante de la Delegación del Dpto. de Paysandú al I del Litoral de la U.J.C..-Indica (1) al (10)
17/XI/78	--------	Constancia de Habilitación para Cargos Públicos No. 00016 de la Jefatura de Policía de Paysandú.- 02/IX/1972 - Asiste a asambleas del Partido Comunista que se realiza en el Cine Club Paysandú, en la que hace uso de la palabra, Sebastían ELIZAIRE y Raquel CABRERA. Asidua concurrente a la casa del Partido Comunista. Afiliada a la Juventud Comunista. Su actuación política fué dentro del estudiantado. Durante los años 1973/76 viaja frecuentemente a la República Argentina.- Indica (11) al (13) .-(CC)

SERVICIO DE INTELIGENCIA
División I
(Seguridad)

MINISTERIO DE DEFENSA NACIONAL
SERVICIO DE INFORMACION DE DEFENSA
M/F
I 153357

Sección 853
Act. Ant. Nac.
Ficha N.º 0520.

Nombres y Apellidos: VILLALBA K. Gladys.

Fecha de Nacimiento: .....

Lugar de Nacimiento: Uruguay
(País - Ciudad o Localidad - etc.)

Cred. Civ.: Serie ..... N.º ..... Ced. Identidad: .....

Otros documentos: .....
(Pasaporte - Libreta Enrolam. - etc.)

Foto

Domicilio: Paysandú, Washington y No.4.-
(Ciudad o Localidad) (Calle) (N.º) (Telef.)

Filiación
- Edad Aparente ..... Color del Cutis .....
- Color del Cabello ..... Estatura Aproximada .....
- Complexión ..... Aspecto Social .....
- Señas particulares .....
- .....

Ficha confeccionada en Montevideo, el 2 de diciembre de 1964.-

153357

ACTIVIDADES

(1) Laborales: Profesión ..... Lugar de trabajo .....

Cargo ..... Antigüedad .....

Otras Actividades .....

.....

(2) Políticas: Ideología Comunista. ..... Actuación U.J.C

Antecedentes Círculo "Zona Industrial"-Carnet Nº1386-Ingresó:1/2/59

Antecedentes familiares Hija de MARIO. VILLALBA y ELVIRA. K; Hermana de Juana y Clara.-

(3) Sociales: Estado Civil ..... Religión ..... Figuración .....

Grado Instrucción ..... Lugares que frecuenta .....

(4) Económicas: Situación ..... Capital aprox. ..... Vehículo ..... marca y N.o

Otros datos .....

Datos Complementarios .....

Apreciación Personal Gral. .....

.....

.....

FICHA COMPLEMENTARIA VILLALBA K. Gladys.- fs5

Documento		153357 Antecedentes
Fecha	Origen	
3-XI-1964.	B-41-D-23.-	- Sindicado como Elemento "Comunista" del Departamento de Paysandú.- - Vocal de la Comisión Femenina del Frente Izquierda de Liberación(F.I.D.E.L.).+ De Nacionalidad Oriental; Domiciliada en las Calles Washingtoon y No.4.- Hija de MARIO, VILLALBA y ELVIRA K.; Hermana de CLARA y JUANA.- Eval.B-2.
Marzo/966	77/11	-Recibe correspondencia procedente de Rusia.Domicilio:19 de Abril 519,Paysandú,Uruguay.- El Comité de Organizaciones Juveniles le contesta una carta a la que adjuntan 4 postales y timbres de correo.La dirección del Comité de Referencia es:calle BOGDAN JHELNITSKY 7/8 -Moscú,siendo firmada dicha carta por IRINA NOVIKOVA de Radio Moscú.-
III/1962	Mondel Nº161	-Indica (1) y (2)
23 XII 1968	B 41 _ D22	Asistente a un acto de la UJCdePaysandú, realizado el 19/oct/ 968 en la sede del Partido Comunista en esa ciudad.

31/5/76.-

Fs 1

JUNTA DE COMANDANTES EN JEFE
S. I. D.

153358-7

Dep. I Secc. I
Sub Secc. A/N
Ficha Nro. ____ Confec. ____

VILLALBA — Apellidos
Gloria María — Nombres

DOCUMENTOS: C/C ____ (Serie / Nro.) C/I. ____ (Nro. / Dpto.)

OTROS DOC. ____ (Pasaporte / Lib. Enrol. / etc.)

NACIMIENTO: 20 años (1967). — Fecha
Oriental — Lugar

DOMICILIO: Blandengues 1754 — Calle / Nro.
Mdeo. — Teléf. / Ciudad o Localidad

PROFESION U OCUPACION: Labores

LUGAR: ____ CARGO: ____

IDEOLOGIA POLITICA: Comunista. CLASIFICACION: ____

DATOS COMPLEMENTARIOS: ____
Est. Civil / Cónyuge / Hijos

134494
Otros familiares

F52

Fecha	Documentos	153358 ANTECEDENTES A REGISTRAR
D-0001	8.1.76	Afiliada al Partido Comunista Nro. 17091,fecha de ingreso 24.5.76.- Microfilm incautado a RODNEY ARISMENDI.-Eval.B-2.- (S).-
17-4-74	Doc.1776	-Indica lo mismo que el documento anterior.Varía el Numero de Afiliado.Nº27091. Eval.B-2 (V)

J. C. J. ANTINACIONAL 6.7.76

Dpto. 1

153358

Apellidos VILLALBA

Nombres Gloria María

Documentos: Labores - Afil.PC. Nº27091

Ant, Secc:	A	B	C	D	E	G	V
	X						

Secreto

F-94

ANTECEDENTES

153358

Doc.0001/76.-(U) Eval. B-2.-

Edad: 20 años - Or.

Dom: Blandengues 1754

Fecha de ingreso 24/5/67

Doc: Ileg.

(F3)

JUNTA DE COMANDANTES EN JEFE 153359-5 24 JUN. 1977

S. I. D.

Dep. I Sec. I

Sub Secc. A/N

Ficha Nro. _____ Confec. _____

VILLALBA — Apellidos

Guillermo — Nombres

DOCUMENTOS: C/C _____ (Serie / Nro.) C/I. _____ (Nro. / Dpto.)

OTROS DOC. _____ (Pasaporte / Lib. Enrol. / etc.)

NACIMIENTO: _____ (Fecha / Lugar)

DOMICILIO: _____ (Calle / Nro. / Teléf. / Ciudad o Localidad)

PROFESION U OCUPACION: _____

LUGAR: _____ CARGO: _____

IDEOLOGIA POLITICA: _____ CLASIFICACION: _____

DATOS COMPLEMENTARIOS: _____ (Est. Civil / Cónyuge / Hijos)

Otros familiares

Fs2

Fecha	Documentos	153359 ANTECEDENTES A REGISTRAR
14.12.77 PEI(I)838/76 Dpto.II.	D.0016 RE/976 E.M.E.	- Mencionado en las declaraciones de Casimiro SOTO, quien se encuentra detenido con fecha 14.12.76 en el Reg.Cab.10 por su vinculación con el proscripto Partido Comunista, como que el causante concurrió a reuniones del Partido Comunista en la chacra de SOTO.- (SS) EVALUACION: A - 1.
C.H.C.P.N°145/82 Secc.2a.MDEO.INGR.		-17.8.82: En la fecha se contestó dicha constancia con antecedentes a nombre de VILLALBA FIESELER, Guillermo Luis, para ingreso en el Consejo de Educación Secundaria Básica y Superior, no pudiéndose establecer que los antecedentes registrados le pertenenzcan al titular de la constancia.(MV).-

153360-3

Ra1

JUNTA DE COMANDANTES EN JEFE

S. I. D.

VARIOS

Dep. I Secc. I

Sub Secc. A/N

Ficha Nº ..... Confec. 19.8.82

VILLALBA FIESELER — Apellidos

GUILLERMO LUIS — Nombres

DOCUMENTOS: C/C. A.P.B. 7998 — Serie / Nº — C/I. 1.408.827-4 — Nº / Dpto.

OTROS DOC. ..... — Pasaporte / Lib. Enrol. / etc.

NACIMIENTO: 19.6. Montevideo — Fecha / Lugar

DOMICILIO: Andrés Martínez Trueba Nº 1055 — Calle / Nº / Teléf. / Ciudad o Localidad

PROFESION U OCUPACION: Estudiante

LUGAR: U.T.U. Durazno 1577 CARGO: .....

IDEOLOGIA POLITICA: ..... CLASIFICACION: .....

DATOS COMPLEMENTARIOS soltero — Est. Civil / Cónyuge / Hijos

HIJO DE: INOCENCIO Y ELISABETH Olga

Otros familiares

Fecha	Documentos	153360 ANTECEDENTES A REGISTRAR
C.H.C.P.N° 145/82 Secć.2a.MOEO.INGR.		-17.8.82: En la fecha se contestó dicha constancia con antecedentes a nombre de VILLALBA , Guillermo, para ingreso en el Consejo de Educación Secundaría Básica y Superior, no pudiéndose establecer que los antecedentes registrados le pertenezcan al titular de la constancia.(MV).-

SERVICIO DE INFORMACION
DE DEFENSA
Dep. I

MINISTERIO DE DEFENSA NACIONAL
SERVICIO DE INFORMACION DE DEFENSA
M / F
153361-1

8s1
..... Sección
Act. Ant. Nac.
Ficha Nº [redacted]

Nombres y Apellidos: VILLALBA Hilario

Fecha de Nacimiento: .....

Lugar de Nacimiento: .....
(País - Ciudad o Localidad - etc.)

FOTO

Cred. Cív.: Serie ..... Nº ..... Ced. Identidad: 1.006.021

Otros documentos: .....
(Pasaporte - Libreta Enrolam. - etc.)

Domicilio: .....
(Ciudad o Localidad) (Calle) Nº Teléf.

Filiación

Edad aparente ..... Color del Cutis .....

Color del Cabello ..... Estatura Aproximada .....

Complexión ..... Aspecto Social .....

Señas particulares .....

.....

Ficha confeccionada en Montevideo el 22 de julio de 1966.

153361

452

ACTIVIDADES

(1) **Laborales:** Profesión ..... Lugar de trabajo .....

Cargo ..... Antigüedad .....

Otras Actividades .....

.....

(2) **Políticas:** Ideología ..... Actuación .....

Antecedentes .....

Antecedentes familiares .....

(3) **Sociales:** Estado Civil ..... Religión ..... Figuración .....

Grado Instrucción ..... Lugares que frecuenta .....

(4) **Económicas:** Situación ..... Capital aprox. ..... Vehículo .....
marca y Nº

Otros datos .....

Datos Complementarios .....

Apreciación Personal Gral. .....

.....

.....

VILLALBA Hilario

FICHA COMPLEMENTARIA

Bs 3

Documento		153361 Antecedentes
Fecha	Origen	
3/XII/965	75/2692	En el diario "Epoca" de la fecha se informa que personal de "Aduana" no permitió la entrada al Puerto del reseñado, quién llevaba el fín de visitar al Velero Soviético Científico, por por carecer de invitación.- Dicho periodico consultó a la Embajada Soviética quién manifestó no haber extendido ninguna invitación para el acceso a dicho Velero.-

JUNTA DE COMANDANTES EN JEFE 153362-9

S. I. D.

Dep. I Secc. I

Sub Secc. A/N

Ficha Nº ..... Confec. .....

VILLALBA — Apellidos

Hugo Ramón — Nombres

DOCUMENTOS: C/C ..... (Serie / Nº) C/I. ..... (Nº / Dpto.)

OTROS DOC. ..... (Pasaporte / Lib. Enrol. / etc.)

NACIMIENTO: ..... (Fecha / Lugar)

DOMICILIO: ..... (Calle / Nº / Teléf. / Ciudad o Localidad)

PROFESION U OCUPACION: .....

LUGAR: ..... CARGO: .....

IDEOLOGIA POLITICA: ..... CLASIFICACION: .....

DATOS COMPLEMENTARIOS: ..... (Est. Civil / Cónyuge / Hijos)

..... (Otros familiares)

852

Fecha	Documentos	153362 ANTECEDENTES A REGISTRAR
30.06.80	Doc.0187	-Integra una relación de elementos vinculados al P.C.U. integrantes del Ejército - Grado: Sdo.1ra. - Unidad o Reparti-ción: BN.I.5 - Vinculación: Afiliado al P.C.U. - Acción to-mada: Baja - Situación actual: en libertad.- Eval. B-2. (JJ

Imp. Nacional 716/1

FS 1

JUNTA DE COMANDANTES EN JEFE
S. I. D.

153363-7

Dep. I Secc. I
Sub Secc. A/N
Ficha Nro. ____ Confec. 22-9-78

VILLALBA — Israel
Apellidos — Nombres

DOCUMENTOS: C/C ..... C/I. .....
Serie Nro. Nro. Dpto.

OTROS DOC. .....
Pasaporte Lib. Enrol. etc.

NACIMIENTO: 64 años en 1962
Fecha Lugar

DOMICILIO: Granada 3143
Calle Nro. Teléf. Ciudad o Localidad

PROFESION U OCUPACION: Guarda Interdepatamental S.Lucía

LUGAR: ..... CARGO: .....

IDEOLOGIA POLITICA: ..... CLASIFICACION: .....

DATOS COMPLEMENTARIOS: .....
Est. Civil Cónyuge Hijos

Otros familiares

Fecha	Documentos	153363 ANTECEDENTES A REGISTRAR
17-4-74	Doc.1776	-Afiliado al Partido Comunista con el Nº18454,fecha de ingreso:31-8-62.(MIcrofilm Incautado a Rodney Arismendi) Eval.B-2 (V)

29.5.70.-

F=1

JUNTA DE COMANDANTES EN JEFE 1533645 Dep. I Secc. I

S. I. D.

Sub Secc. A/N

Ficha Nro. ..... Confec. .....

VILLALBA — Apellidos

Isabel — Nombres

DOCUMENTOS: C/C BLA 17061 — Serie — Nro. — C/I. ..... — Nro. — Dpto.

OTROS DOC. ..... — Pasaporte — Lib. Enrol. — etc.

NACIMIENTO: 64 años (1962). — Fecha — Oriental — Lugar

DOMICILIO: GRONARDO 3143 y Osvaldo Cruz — Calle — Nro. — Teléf. — Ciudad o Localidad

PROFESION U OCUPACION: Laborea

LUGAR: ..... CARGO: .....

IDEOLOGIA POLITICA: Comunista CLASIFICACION: .....

DATOS COMPLEMENTARIOS: .....

Est. Civil — 1.2. Cónyuge — Hijos

Otros familiares

fs 2

Fecha	Documentos	153364 ANTECEDENTES A REGISTRAR
8.1.76	D-0001	Afiliada al Partido Comunista , fecha de ingreso 31.8.62.- Microfilm incautado a RODNEY ARISMENDI.-Eval.B-2.-(S).-

J. C. J. ANTINACIONAL 6.7.76

Dpto. 1

Apellidos VILLALBA 153364

Nombres Isabel

Documentos C.C. HLA 4663 - Labores - Afil.PC.
Nº18454

Ant, Secc: A B C D E G V

[X] [ ] [ ] [ ] [ ] [ ] [ ]

Secreto

153364 **ANTECEDENTES**

F-4

Doc.0001/76.-(U) Eval. B-2.-

Edad: 64 años - Or.

Dom: Gron río 3143 y Osvaldo Cruz (al fondo)

Fecha de Ingreso: 31/8/62.-

MINISTERIO DE DEFENSA NACIONAL

S. I. D. 153365-2

Dep. I Secc. I

Sub-Secc. **A/N**

Ficha Nº ..... Confec. .....

VILLALBA — Apellidos

Ivone A. — Nombres

DOCUMENTOS: C|C ..... Serie Nº ..... C|I ..... Nº ..... Dpto.

OTROS DOC.: ..... Pasaporte ..... Lib. Enrol. ..... etc.

NACIMIENTO: ..... Fecha ..... Lugar

DOMICILIO: Gdor. Viana — Calle — 2419 — Nº — ..... Telef. — Montevideo — Ciudad o Localidad

PROFESION U OCUPACION: .....

LUGAR: ..... **CARGO** .....

IDEOLOGIA POLITICA (1) Comunista -UJC.- **CLASIFICACION** (2) Circ. Unión-Carnet Nº1749

Ingresó: Octubre 1959.-

DATOS COMPLEMENTARIOS ..... Est. Civil ..... Conyuge ..... Hijos

..... otros familiares

Ficha confeccionada en: Montevideo, 2 de setiembre de 1969.-

FECHA	DOCUMENTOS	153365 ANTECEDENTES A REGISTRAR
III/62	Mondel Nº 161-Indice ① y ②	

SERVICIO DE INFORMACION
DE DEFENSA
Dep. 1

153366 - Confeccionado el 7.1.74.

VARIOS

FOTO

Apellidos VILLALBA

Nombres Jacinto

Fecha de Nacimiento

Lugar de Nacimiento

Est. Civil

Cred. Cívica Céd. Identidad

Otros Documentos

Ocupación Tapicero.

Padre

Madre

Domicilio Ciudad Maldonado

Otros datos

FICHA COMPLEMENTARIA

522

DOCUMENTO		153366 ANTECEDENTES
FECHA	ORIGEN	
16.5.73.	Doc.989. (Ev. B.3)	_Posée una estación de radioaficionados en la C.de San Jacinto.En una conversación con un radiaficionado de S.de Chile de nombre PATRICIO,se le interceptó una conversación en la cual expresaba:"cuando fulano salga del hospital que le avise,que tiene pasajes y documentos para viajar a Chile"._(W)

JUNTA COMANDANTES EN JEFE
Dep. 1

153367-8 Confeccionado el 13 SET. 1976 FS1

VARIOS

FOTO

Apellidos VILLALBA GOMEZ (1)

Nombres Jorge Washington (2)

Fecha de Nacimiento 9.5.45 (3)

Lugar de Nacimiento

Est. Civil (4) (5)

Cred Cívica A.K.A.7105 Céd. Identidad 1.042.394

Otros Documentos

Ocupación Intérpetre de Folklore (7)
Comerciante(o) Minist.de Educ.y Cultura Tech.Ing.31.3.81

Padre

Madre (8) (9)

Domicilio Paysandú 1443 ap.o 1 Tel: 98.54.93
Yi 1333 Apto. 208 - Mdeo. (10) Ciudad

Otros datos

IMP. CHIESA Hnos. Ltda. 3.000 - 8 - 76

FICHA COMPLEMENTARIA

FS2

153367

DOCUMENTO		ANTECEDENTES
Fecha	Origen	
17.5.76	Doc. 0673 (Eval. A-2)	- Realizó qctuaciones en el programa musical de Canal 5 "Musicación", haciéndolo anteriormente para la campaña del Frente Amplio, escribiendo canciones para ese momento.- Triunfador en el Festival de Canciones a mi Patria 1975, siendo apoyado y financiado por el Ministerio de Cultura. Forma parte del cuerpo estable del Teatro "Odeón".- Designado por el Ministerio de Cultura para representar a Uruguay en el Festival de "Cosquín" de 1976.(Argentina).- (W)
20.5.81	40o1	-Indica del (1) al (9). (M).-
5/VI/981....	.....	Memo (A) Nº 808/981 para el Minis. de Ed. y Cul. (P)
14/X/81	.....	Se contestó por MEMO (A) Nº 1195/81 para DINARP (GM)
03.12.81	Doc.10096 (f)	13/12/972/Según "Ahora" de la fecha, se informa que participará los días 15, 16 y 17 de los corrientes en los espectáculos artísticos a celebrarse en las 17 ferias consultivas del Frente Amplio. 18/11/975/ Registra su derecho de autor an la Biblioteca Nacional de la canción "A lanza Bola".-

FECHA	DOCUMENTOS	153367 ANTECEDENTES A REGISTRAR F53
///...		27/01/976/"El Popular" de la fecha 15.12.972, informa que actúa en un acto organizado por la "Coordinadora D", en A. Agraciada y Aguilar.- 23/05/977/Integrante del grupo "Los Boyeros".-21/01/978/Según informe S/N del 9.8.76,de información,figura en una nómina adjunta al mismo,de 102 personas vinculadas a la Radio y la Televisión,de notoria tendencia marxista,y cuya erradicación de los referidos medios de difusión sería en algunos casos aconsejables,mientras que en otros se debería controlar su actividad profesional. Se le tiene en observación,pues se le considera sutilmente peligroso.-Eval:A-2(AD).-
15.09.81	Boc. 7841	*Hasta 1975 Cantautor muy poco conocido. Antes de ésta fecha actuaba en el programa de Jorge BAEZA que se transmite por Canal 5 (Musicación) anteriormente actuó para la campaña política del Frente Amplio, escribiendo canciones para ese momento, muchas de ellas hoy fueron retocadas y las interpreta con sentido patriótico. Triunfador en el Festival de Canciones a mi Patria en 1975, categoría Mejor Solista; creador de la obra "La cantata histórica" con la cual ha recorrido practicamente todo el País pago por el Ministerio de Cultura; hoy forma parte del cuerpo estable del Teatro Odeón y el Ministerio de Cultura, quién lo contrató por todo 1976, a efectos de hacer giras por el interior con la obra Cantos, Gritos y Esperanza, bajo la dirección de Jorge Angel ARTEAGA. Fue designado también por el Ministerio para representar a Uruguay en el Festival de Cosquín de 1976. Tiene grabaciones como solista y otras con la colaboración de Los Boyeros, conjunto que también trabaja en las obras antes mencionadas.

FECHA	DOCUMENTOS	153367 ANTECEDENTES A REGISTRAR F54
15.09.81	Doc. 784.1	*Aparentemente no ha renegado de su ideología izquierdista pero trata de imprimier a sus creaciones un tinte patriótico a efectos de disimu_ lar. PRENSA (AN)
15/X/983	-------	Se contestó Memo. (A) Nº 2383/983 para el Grp. A. Nº 3 (MS)
15/X/83	31229/001	Indica (10) (MS)
15/ X/83	--------	Se contestó Memo. (A) Nº 2402/983 para la D.E.III (MS)
7.4.84	D.607/79	Año 1971- Delegado de Mesa por el Frente Amplio, Dpto. de Mdeo, listas 90 y 190, Cto. No. 218, en las Elecciones Nacionales del corriente año.EVALUACION A -1 29.3.84-Memo.(A) 526/84 Mrio. Educación y Cultura.(i)
18.6.84	...	Memo(A)1169/84 para UTU.-(i).-

JUNTA DE COMANDANTES EN JEFE 153367

S. I. D.

DEP. I V. SECC. I 555

SUB SECC. A/N

FICHA Nº ..... CONFEC. 26.8.80

VILLAREBA — Apellidos

Jorge — Nombres

DOCUMENTOS: C/C Nº ..... Dpto. C/I. 1.042.394 Serie Nº

OTROS DOC. ..... Pasaporte Li. Enrol etc.

NACIMIENTO: ..... Fecha Lugar

DOMICILIO: Paysandú 1443 Ap.601 — Calle Nº Teléf. Ciudad o Localidad

PROFESION U OCUPACION: Prog. BASQUETBOL

LUGAR: RADIO CENTENARIO CX 36 CARGO: .....

IDEOLOGIA POLITICA: ..... CLASIFICACION: .....

DATOS COMPLEMENTARIOS: ..... Est. Civil Cónyuge Hijos

..... Otros familiares

Fs 6

FECHA	DOCUMENTOS	153367 ANTECEDENTES A REGISTRAR
SET-80	DNII	NO REGISTRA ANTECEDENTES.
	SID	NO REGISTRA ANTECEDENTES. A partir de ABril del 81 deja de pertenecer a la empresa.-
14.4.82	D.13761	Indice datos filiatorios.- (FE)

Imp. Nacional 1933/79

Fs. 1

JUNTA DE COMANDANTES EN JEFE
S. I. D. 153368-6

E

Dep. I Secc. I
Sub Secc. A/N
Ficha Nro. _____ Confec. 22.V.76

VILLALBA (Apellidos) José Abel (1) (Nombres)

DOCUMENTOS: C/C I.D.E 3517 (2) (Serie / Nro.) C/I. _____ (Nro. / Dpto.)

OTROS DOC. _____ (Pasaporte / Lib. Enrol. / etc.)

NACIMIENTO: _____ (Fecha / Lugar) (4)

DOMICILIO: Belen (3) - Jose P. VARELA 2140 (Salto) (Calle / Nro. / Teléf. / Ciudad o Localidad)

PROFESION U OCUPACION: JORNALERO (5)

LUGAR: _____ CARGO: _____

IDEOLOGIA POLITICA: _____ CLASIFICACION: _____

DATOS COMPLEMENTARIOS: _____ (Est. Civil / Cónyuge / Hijos)

_____ (Otros familiares)

Fecha	Documentos	153368 ANTECEDENTES A REGISTRAR Fs. 2
25.II.76	Doc.0272	- Integrante del Partido Comunista en Salto. Miembro del Sector de Finanzas de Belén. Eval: A - 1. (Y).=
11/VI/76	D.0804	-Por resolución del día 27/III/76 se decretó su procesamiento y prisión por hallarse incurso en el delito de "Asociación Subversiva".Indica 1.(P).-
30.X.76	1370 PME	-Figura en una relación de privados de libertad.Recluido en el Bn.I.7. (P).-
4.12.976	1527 EMR.1	-Figura como Alta el día 10.11.976 en el EMR.1.(P).-
30.12.76	Doc.1623	-Figura en una relación de traslados desde el 01 al 39 de No de 1976.Del Bn.I.No.7 al EMR.1 (MM).-
30.10.76	1370PME	-Situación Jurídica del mismo:Procesado.Fecha detenido: 11.2.76.(P).-
4.1.80	D.1763 Of.N.6272 OPM/79	-Figura en una nómina de reclusos liberados del E.M.R.1, debiéndose presentar en el Bn.I.7 de acuerdo a lo que establecen las Normas Generales que rigen las actividades civiles bajo responsabilidad del Ejército.- (M).-

FECHA	DOCUMENTOS	VILLALBA 153368 ANTECEDENTES A REGISTRAR José Abel 53
16.02.82	D. 5757/81) 68	-Figura en una relacion de la Corte Electoral, de ciudadanos inscriptos en el Registro Civico Nacional, que se encuentran comprendidos en el Art. 1, Literal "B" del Acto Institucional No. 4, con prohibicion de ejercer el derecho de voto. (Procesados por delitos de "Lesa Nacion").EVALUACION A-1(VL) Indica (2) (3)
16.02.82	D.6004/81/ 069	-Se encuentra comprendido en el Art.1o. literal b) del Acto Institucional No.4,por haber sido procesado el 27 / 3 / 76 por los delitos previstos en. C.P.M. 60(V) C.P.O. EVALUACION A-1 (LA)
22.7.83	24739/83 Pag.59	-3.3.83-Figura en una relación de libertades vigiladas categoría "C", procedente de la P.M.E..Unidad de control: Bn.I.7.Detenido el 11.2.76, liberado el 15.9.79.Pertenece al P.C..- Eval A-1 (V) (Indica 4)
22.7.83	24862/83 Pag.84	-8.3.83-Indica Idem al Doc. 24739/83.-Eval A-1 (V) (Indica 4)
22.7.83	18378/82	-2.9.82-Ficha del E.M.R.1 establece: Detenido el 11.3.76, Pertenece al P.C..(Indica 5) EvalB-2 (V)

FECHA	DOCUMENTOS	153368 ANTECEDENTES A REGISTRAR,
31.8.83	1301/80 pág.5	En consolidado de P.M.E: del 30.06.80 figura como: [illegible] L.Vigilada, Pase a Cat."C", siendo su Unidad de Control el Bn.I.7. Eval.A-1.(ME)
24.2.84	1288/79 pág.3.	25.7.79 al 25.9.79: Figura en una relación de liberados y evacuados en régimen de M.P.S. en este período.E.M.R.No.1. 15.09.79:LIBERADO.Eval.A-1.(ME)
29.3.84	1513/79 Pág.24	En Consolidado de P.M.E. de fecha 31.8.79 figura como: 11.2.76:Detenido,Condena Compurgada,Juez 1ra.I.5°Turno;Mov: Condenado;13.8.79:Libertad definitiva.-EVAL:A-1(AB)
23.4.84	1661/79 Pág.05	En Consolidado de P.M.E. de fecha 30.9.79 figura como: "LL.VV"-Alta en Bn.I.7 por pase a Categoría "B".-EVAL:A-1 (AB)

SERVICIO DE INTELIGENCIA
División I
(Seguridad)

MINISTERIO DE DEFENSA NACIONAL
SERVICIO DE INFORMACION DE DEFENSA
M / F
153369-4

Sección
Act. Ant. Nac.
Ficha N° 0410.

Nombres y Apellidos: VILLALBA CABALLERO, José Luis.-

Fecha de Nacimiento: 26/III/947.

Lugar de Nacimiento: 1ra. Sec. Lavalleja
(País - Ciudad o Localidad - etc.)

Foto

Cred. Civ.: Serie ..... N.° ..... Ced. Identidad: .....

Otros documentos: .....
(Pasaporte - Libreta Enrolam. - etc.)

Domicilio: Minas.-
(Ciudad o Localidad) (Calle) (N.°) (Telef.)

Filiación
- Edad Aparente ..... Color del Cutis .....
- Color del Cabello ..... Estatura Aproximada .....
- Complexión ..... Aspecto Social .....
- Señas particulares .....

Ficha confeccionada en Montevideo, el 20 de agosto de 1964.-

153369

ACTIVIDADES

(1) Laborales: Profesión ..... Lugar de trabajo .....

Cargo ..... Antigüedad .....

Otras Actividades .....

.....

(2) Políticas: Ideología ..... Actuación .....

Antecedentes .....

Antecedentes familiares .....

(3) Sociales: Estado Civil ..... Religión ..... Figuración .....

Grado Instrucción ..... Lugares que frecuenta .....

(4) Económicas: Situación ..... Capital aprox. ..... Vehículo ..... marca y N.o

Otros datos .....

Datos Complementarios .....

Apreciación Personal Gral. .....

.....

.....

FICHA COMPLEMENTARIA VILLALBA, José Luis.-

Documento		153369 Antecedentes
Fecha	Origen	
17-VI-1964.	B-28-D-26.	- Firmante de una "DECLARACION PUBLICA" remitida al Sr. Ministro de Relaciones Exteriores, publicada en el Diario "La Unión" de la Ciudad de Minas, de fecha 16-VI-1964, declaración ésta, en contra de la proyectada reunión de la O.E.A. para estudiar el caso Cuba y firmada por conocidos elementos izquierdistas de ese Departamento.-
24-VI-964	B-75-(1)-D292 "EPOCA"	
4-XI-964.-	B-28-D-49.-	-Domiciliado en la ciudad de Minas.-
16/II/967.	Mem.Nº27 de Secretaria.	-Nacido el 26 de marzo de 1947.-1ra.Sección de Lavalleja.-
XI/9/968	B-28-D-6	-8/9/968.-En esta fecha por la tarde, visité en el "Minas" Hotel de dicha ciudad, a unos señores allí alojados y que podrían ser, el Edil Guzmán Alvarez y un "amigo".-
31-V-1968.-	B.44.- D.7.-	Figura en una relación de simpatizantes del P.C. en MINAS.-

FICHA COMPLEMENTARIA

854

Documento		153369 Antecedentes
Fecha	Origen	
21/IX/77	Doc. 0964	-"El Popular" del 25/VI/964: Suscribe con un grupo de ciudadanos de Lavalleja, un memorandum dirigido al Ministro de Relaciones Exteriores, reclamando la defensa de Cuba en la Reunión de Cancilleres.-(LL).-

F 31

SERVICIO DE INFORMACION DE DEFENSA

153370-2

Dep. 1

Confeccionado el 9-XII-1970

VARIOS

FOTO

Apellidos VILLALBA

Nombres Juan A.

Fecha de Nacimiento

Lugar de Nacimiento

Est. Civil

Cred. Cívica ..... Ced. Identidad

Otros Documentos

Ocupación

Padre

Madre

Domicilio ..... Ciudad

Otros datos

FICHA COMPLEMENTARIA 52

DOCUMENTO		153370 ANTECEDENTES
Fecha	Origen	
1962	Lista 4190 U.Popular	3er.Suplente del 22°Titular a la Junta Departamental de Salto.-

VARIOS

JUNTA DE COMANDANTES EN JEFE

S. I. D.

153371

Dep. I 4/XI/982 Secc. I

~~Sub Secc. A/N~~

Ficha Nº ..... Confec. .....

VILLALBA — Apellidos

Juan — Nombres

DOCUMENTOS: C/C. ..... (Serie / Nº) C/I. ..... (Nº / Dpto.)

OTROS DOC. ..... (Pasaporte / Lib. Enrol. / etc.)

NACIMIENTO: ..... (Fecha / Lugar)

DOMICILIO: ..... (Calle / Nº / Teléf. / Ciudad o Localidad)

PROFESION U OCUPACION: Folklorista

LUGAR: ..... CARGO: .....

IDEOLOGIA POLITICA: ..... CLASIFICACION: .....

DATOS COMPLEMENTARIOS ..... (Est. Civil / Cónyuge / Hijos)

..... Otros familiares

Fecha	Documentos	153371 ANTECEDENTES A REGISTRAR	552
13/9/82	18985 R.E. 18718	"El Popular" 3/7/72-Pág.9; actuó en un acto organizado por la Coordinadora "Ñ" en el local del cine Flores Palace.- Evaluación: B-2 (PP)(LG)	

R3 1

SERVICIO DE INFORMACION DE DEFENSA
Dep. 1

153372-8

Confeccionado el 10/NOV/1978

VARIOS

Apellidos VILLALBA

Nombres JUAN ANTONIO

Fecha de Nacimiento 16.XII.1927

Lugar de Nacimiento Uruguay

Est. Civil Casado

Cred. Cívica BZB 12248 Céd. Identidad 523.093

Otros Documentos

Ocupación Inspector de Impuesto II(Dirección General Impositiva)

Padre

Madre

Domicilio Luis Mora 4610 39-26-18 Ciudad

Otros datos:

852

FICHA COMPLEMENTARIA

DOCUMENTO		153372 ANTECEDENTES
Fecha	Origen	
FICHA SE.PLA.CO.DI		-Datos que dieron motivo a esta ficha.-(P).-
23/AGO/978		-La Secretaría de Planeamiento, Coordinación y Difusión solicita al S.I.D. el aval correspondiente con respecto a el causante a efectos de que el mismo haga usufructo de una beca al exterior(Argentina), lo que esta Dirección respondió por Memo.(A) 2825/78 expresando:"Se poseen antecedentes de Juan A. VILLALBA(candidato en 1962 en Salto de la lista 4190) y de Juan VILLALBA (folklorista, frenteamplista) no tomándose decisión al no poder establecerse si es la misma persona. Sus antecedentes fueron remitidos según Memo.(A) No. 2535 de fecha 9/Agosto/978.(P).-
31/AGO/978		-Por Memo (A) 2825(2da. Parte) se responde a Nota No. 1338/78/D. de SE.PLA.CO.DI., ampliando lo informado por Memo.(A) No.2825(1ra. Parte) de fecha 23/Ago/78, con respecto al causante SE APRUEBA su solicitud de beca al exterior(Argentina).(P).-

SERVICIO DE INFORMACION DE DEFENSA

Dep. 1

153373-6 Confeccionado el 25.2.76

V A R I O S

FOTO

Apellidos VILLALBA TITO

Nombres Juan Cruz

Fecha de Nacimiento 21 años (1975)

Lugar de Nacimiento Uruguay

Est. Civil Soltero

Cred. Cívica ..... Céd. Identidad .....

Otros Documentos .....

Ocupación .....

Padre .....

Madre .....

Domicilio ..... Ciudad .....

Otros datos .....

.....

.....

CHIESA Hnos. Ltda. - 2.500 - 9/75

FICHA COMPLEMENTARIA

DOCUMENTO		153373 ANTECEDENTES
Fecha	Origen	
5.12.75 PD 7 a 7	2049	29.11.75 -Detenido en la finca de Arenal Grande 2226, de donde se había montado una vigilancia al continuarse con las averiguaciones relacionadas con las actividades desplegadas por la "UJC". Posteriormente recuperó la libertad.- (DD)

MINISTERIO DE DEFENSA NACIONAL
S. I. D.

Dep. I 653 S

Sub - Secc. G

Ficha Nro. 153373 Confec. 30-10-72

VILLALBA TITO — JUAN CRUZ
Apellidos — Nombres

DOCUMENTOS: C/C _____ C/I 1.407.868
Serie Nro. Nro. Dpto.

OTROS DOC. _____
Pasaporte Lib. Enrol. etc.

NACIMIENTO 17 años(1972) _____
Fecha Lugar

DOMICILIO: Calle No. 3 No. 15 Cno. Maldonado Km. 26.200
Calle Nro. Teléf. Ciudad o Localidad

PROFESION U OCUPACION: empleado taller metalúrgico

LUGAR: Arsenal Grande 1783 CARGO: _____

IDEOLOGIA POLITICA _____ CLASIFICACION ACTIVISTA U.N.T.M.R.A.

DATOS COMPLEMENTARIOS soltero _____
Est. Civil Conyuge Hijos

50806

ha	Documentos	153373 ANTECEDENTES A REGISTRAR
	3614 4-10-72	El nombrado junto con otro grupo de personas,mantuvo un conflicto de carácter gremial con la patronal del taller metalúrgico ubicado en Arenal Grande 1873,donde trabaja.El conflicto originado ocasionó disturbios que motivaron la intervención policial.-(EE)

JUNTA DE COMANDANTES EN JEFE 153374-4
S. I. D.

Dep. I Secc. 1
Sub Secc. A/N
Ficha Nro. _____ Confec. 21-9-78

VILLALBA — Juan José
Apellidos — Nombres

DOCUMENTOS: C/C ..... C/I. .....
Serie Nro. Nro. Dpto.

OTROS DOC. .....
Pasaporte Lib. Enrol. etc.

NACIMIENTO: 25 años en 1967
Fecha Lugar

DOMICILIO: Felipe Duhamse 5361
Calle Nro. Teléf. Ciudad o Localidad

PROFESION U OCUPACION: Zapatero

LUGAR: ..... CARGO: .....

IDEOLOGIA POLITICA: ..... CLASIFICACION: .....

DATOS COMPLEMENTARIOS: .....
Est. Civil Hijos

Otros familiares

832.

Fecha	Documentos	153374 ANTECEDENTES A REGISTRAR
17-4-74	Doc.1776	-Afiliado al Partido Comunista con el Nº-----,fecha de ingreso:18-9-67.(Microfilm Incautado a Rodney Arismendi) Eval.B-2 (V)

ANTINACIONAL 6.7.76

J. C. J.

Dpto. 1 153374 R 3

Apellidos VILLALBA

Nombres Juan José

Documentos: CC. BDA Nº(ileg.)-Zapatero-Afil.P.C. Nº27661

Ant, Secc: A B C D E G V

[X] [ ] [ ] [ ] [ ] [ ] [ ]

Secreto

153374 **ANTECEDENTES**

Doc.0001/76.-(U) Eval. B-2.-

Edad: 25 años - Or.

Fecha de ingreso al P.C.: 18/9/67

Dom: Felipe Duhanso 5351 entre Bolivia y Av. Italia.-

31.5.76.-

F81

JUNTA DE COMANDANTES EN JEFE
S. I. D.

153375-1

Dep. I Secc. I
Sub Secc. A/N
Ficha Nro. ____ Confec. ____

VILLALBA — Apellidos
Juan José — Nombres

DOCUMENTOS: C/C ..... (Serie / Nro.) C/I. ..... (Nro. / Dpto.)

OTROS DOC. ..... (Pasaporte / Lib. Enrol. / etc.)

NACIMIENTO: 21 años (1966). — Fecha
Oriental — Lugar

DOMICILIO: Tebas 377 entre Gral. Hornos y Pena — Calle / Nro. / Teléf. / Ciudad o Localidad

PROFESION U OCUPACION: Textil

LUGAR: FIBRATEX. Secc. Peinado — CARGO: .....

IDEOLOGIA POLITICA: Comunista — CLASIFICACION: .....

DATOS COMPLEMENTARIOS: ..... (Est. Civil / Cónyuge / Hijos)

..... (Otros familiares)

Fecha	Documentos	153375 ANTECEDENTES A REGISTRAR
8.1.76	Dp0001	Afiliado al Partido Comunista Nro.15963.Fecha de ingreso 30.9.66 Microfilm incautado a RODNEY ARISMENDI.-Eval.B-2.-(S).-
		4.5.78.- Se hizo Memo (A) 703/978 para A.N.C.A.P.(SS)-
17-4-74	Doc.1776	-Indica lo mismo que el documento anterior.Eval.B-2 (V)

J. C. J.

ANTINACIONAL

536.7.76

Dpto. 1

153375

Apellidos VILLALBA

Nombres Juan José

Documentos Textil "FIBRATEX".Secc.Peinados.

Afil.PC.Nº25963

Ant, Secc: A B C D E G V

X ☐ ☐ ☐ ☐ ☐ ☐

Secreto

153375 **ANTECEDENTES**

Doc.0001/76.-(U) Eval. B-2.-

Edad: 21 años - Or.

Dom: Tebas 377 entre Gral. Hornos y Pena.

Doc: Carece.-

VARIOS

RS1

JUNTA DE COMANDANTES EN JEFE

S. I. D. 153376-9

Dep. I Secc. I

Sub Secc. A/N

Ficha No. ..... Confec. 27.4.83

VILLALBA MACIAS — Juan Sebastían

Apellidos — Nombres

DOCUMENTOS: C/C. BNA 31142 **C/I.** 1.261.868

Serie — No. — No. — Dpto.

OTROS DOC. .....

Pasaporte — Lib. Enrol. — etc.

NACIMIENTO: 07 de Febrero de 1953 — Montevideo

Fecha — Lugar

DOMICILIO: Dr. J. Capistegui 2890 — Montevideo

Calle — No. — Teléf. — Ciudad o Localidad

PROFESIÓN U OCUPACIÓN: Empleado del Instituto Nacional para la Preservación del Medio Ambiente.-

LUGAR: ..... **CARGO:** .....

IDEOLOGÍA POLÍTICA: ..... **CLASIFICACIÓN:** .....

DATOS COMPLEMENTARIOS Soltero.-

Est. Civil — Cónyuge — Hijos

.....

Otros familiares

19[illegible]

FECHA	DOCUMENTOS	ANTECEDENTES A REGISTRAR
		~~153376~~
27.4.83	25858/[illegible]	11.4.83 - Por Nota N°.679/83/D., SE.PLA.CO.DI. solicita aval para que el causante viaje en Misión Oficial a Gaborone, Botswana. SE APRUEBA por Mem. (A) No. 786/83 del 14/4/83.- (CC)

SERVICIO DE INTELIGENCIA
División I
(Seguridad)

MINISTERIO DE DEFENSA NACIONAL
SERVICIO DE INFORMACION DE DEFENSA
M/F
153377-7

Sección 4C
Act. Ant. Nac.
Ficha N.º 0519.

Nombres y Apellidos: VILLALBA K., Juana.-

Fecha de Nacimiento: .....

Lugar de Nacimiento: Uruguay.-
(País - Ciudad o Localidad - etc.)

Foto

Cred. Civ.: Serie ..... N.º ..... Ced. Identidad: .....

Otros documentos: .....
(Pasaporte - Libreta Enrolam. - etc.)

Domicilio: Paysandú, ... Washington y No.4.-
(Ciudad o Localidad) (Calle) (N.º) (Telef.)

Filiación

Edad Aparente ..... Color del Cutis .....

Color del Cabello ..... Estatura Aproximada .....

Complexión ..... Aspecto Social .....

Señas particulares .....

.....

Ficha confeccionada en MONTEVIDEO el 1ro. de Diciembre de 1964.-

153377

452

ACTIVIDADES

(1) Laborales: Profesión ..... Lugar de trabajo .....

Cargo ..... Antigüedad .....

Otras Actividades .....

.....

(2) Políticas: Ideología Comunista.- ..... Actuación .....

Antecedentes .....

Antecedentes familiares Hija de MARIO y ELVIRA K.; Hermana de CLARA y GLADYS.-

(3) Sociales: Estado Civil ..... Religión ..... Figuración .....

Grado Instrucción ..... Lugares que frecuenta .....

(4) Económicas: Situación ..... Capital aprox. ..... Vehículo .....
marca y N.o

Otros datos .....

Datos Complementarios .....

Apreciación Personal Gral. .....

.....

.....

FICHA COMPLEMENTARIA VILLALBA K. Juana.- B3

Documento		153377 Antecedentes
Fecha	Origen	
3-XI-1964.-	B-41-D-23.-	- Sindicada como Elemento "Comunista" de Paysandú - Vocal de la Comisión Femenina del "Frente Izquierda de Liberación (F.I.D.E.L.).- Hija de MARIO y ELVIRA K.; Hermana de CLARA Y GLADYS.- De nacionalidad Oriental; Domiciliada en Wazhington y No.4 de la Ciudad de Paysandú.-Eval.B-2.

SERVICIO DE INFORMACION
DE DEFENSA
Dep. 1

Rs1

Confeccionado el 5.10.73

153378-5

V A R I O S

FOTO

Apellidos VILLALBA

Nombres Julio

Fecha de Nacimiento

Lugar de Nacimiento

Est. Civil

Cred. Cívica Céd. Identidad

Otros Documentos

Ocupación

Padre

Madre

Domicilio Ciudad

Otros datos

FICHA COMPLEMENTARIA

DOCUMENITO		ANTECEDENTES
FECHA	ORIGEN	153378
11.10.72	Doc.3440	Importa desde el Brasil 1 Revl. Taurus Cal.32 largo, para uso personal..qq..

SERVICIO DE INFORMACION
DE DEFENSA
Dep. 1

153379-3 Confeccionado el 30.5.73

FSI

VARIOS

FOTO

Apellidos VILLALBA BRACEIRO

Nombres Julio A.

Fecha de Nacimiento

Lugar de Nacimiento

Est. Civil

Cred. Cívica Céd. Identidad

Otros Documentos

Ocupación Empleado Bancario

Padre

Madre

Domicilio Ciudad Salto

Otros datos

Imp. CHIESA Hnos. Ltda. 4.000 - 11 - 72

F-2

FICHA COMPLEMENTARIA

DOCUMENTO		ANTECEDENTES
Fecha	Origen	153379
5.7.72	1891	Sospechoso de integrar el Mov. Subversivo.Considerado por sus superiores como elementos de peligro.- (DD)

SERVICIO DE INFORMACION DE DEFENSA
División I

MINISTERIO DE DEFENSA NACIONAL
SERVICIO DE INFORMACION DE DEFENSA
M / F
153380-1

.....Sección 8c1
Act. Ant. Nac.
Ficha Nº [redacted]

Nombres y Apellidos: VILLALBA Justo

Fecha de Nacimiento: .....

Lugar de Nacimiento: .....
(País - Ciudad o Localidad - etc.)

FOTO

Cred. Civ.: Serie ..... Nº ..... Ced. Identidad: .....

Otros documentos: .....
(Pasaporte - Libreta Enrolam. - etc.)

Domicilio: .....
(Ciudad o Localidad) (Calle) Nº Telef.

Filiación:
- Edad Aparente ..... Color del Cutis .....
- Color del Cabello ..... Estatura Aproximada .....
- Complexión ..... Aspecto Social .....
- Señas particulares .....

Ficha confeccionada en Montevideo el 7 de febrero de 1956

153380

ACTIVIDADES

(1) **Laborales:** Profesión ..... Lugar de trabajo .....

Cargo ..... Antigüedad .....

Otras Actividades .....

.....

(2) **Políticas:** Ideología ..... Actuación .....

Antecedentes .....

Antecedentes familiares .....

(3) **Sociales:** Estado Civil ..... Religión ..... Figuración .....

Grado Instrucción ..... Lugares que frecuenta .....

(4) **Económicas:** Situación ..... Capital aprox. ..... Vehículo .....
marca y Nº

Otros datos .....

Datos Complementarios .....

Apreciación Personal Gral. .....

.....

.....

FICHA COMPLEMENTARIA

R3

Documento		153380 Antecedentes
Fecha	Origen	
28-I-1966	B-75-Dl.-	Con motivo de cumplir el Diario "El Popular" su IX aniversario, firma una carta abierta a los trabajadores, dirigentes y personalidades sindicales y populares, en la cual se hace un llamamiento de adhesión al homenaje al Diario de referencia, que se realizará en el Palacio de Cristal América el 11 de febrero del corriente año.-

SERVICIO DE INTELIGENCIA
División I
(Seguridad)

MINISTERIO DE DEFENSA NACIONAL
SERVICIO DE INFORMACION DE DEFENSA
M/F
E.A. 153381-9

Sección A 881
Act. Ant. Nac.
Ficha N.º 0411.

Nombres y Apellidos: VILLALBA, Luciano

Foto

Fecha de Nacimiento: .....

Lugar de Nacimiento: .....
(País - Ciudad o Localidad - etc.)

Cred. Civ.: Serie ..... N.º ..... Ced. Identidad: .....

Otros documentos: .....
(Pasaporte - Libreta Enrolam. - etc.)

Domicilio: .....
(Ciudad o Localidad) (Calle) (N.º) (Telef.)

Filiación

Edad Aparente ..... Color del Cutis .....

Color del Cabello ..... Estatura Aproximada .....

Complexión ..... Aspecto Social .....

Señas particulares .....

.....

M$ 5.000)

Ficha confeccionada en 23 de mayo de 1963.-

153381

ACTIVIDADES

(1) Laborales: Profesión ..... Lugar de trabajo .....

Cargo ..... Antigüedad .....

Otras Actividades .....

(2) Políticas: Ideología Comunista ..... Actuación .....

Antecedentes 15avo. Titular a la Junta Departamental de Soriano en la Lista del FIDEL, de las Elecciones de 1962.-

Antecedentes familiares .....

(3) Sociales: Estado Civil ..... Religión ..... Figuración .....

Grado Instrucción ..... Lugares que frecuenta .....

(4) Económicas: Situación ..... Capital aprox. ..... Vehículo ..... marca y N.o

Otros datos .....

Datos Complementarios .....

Apreciación Personal Gral. .....

JUNTA DE COMANDANTES EN JEFE
S. I. D.

153382-9

Dep. I Secc. 1
Sub Secc. A/N
Ficha Nro. _____ Confec. 9-6-78

VILLALBA (Apellidos) Luis (Nombres)

DOCUMENTOS: C/C ..... (Serie / Nro.) C/I. ..... (Nro. / Dpto.)

OTROS DOC. ..... (Pasaporte / Lib. Enrol. / etc.)

NACIMIENTO: ..... (Fecha / Lugar)

DOMICILIO: Paysandú y Cerrito (Calle / Nro. / Teléf. / Ciudad o Localidad)

PROFESION U OCUPACION: Estibador-Cabotaje

LUGAR: CASE CARGO: .....

IDEOLOGIA POLITICA: ..... CLASIFICACION: .....

DATOS COMPLEMENTARIOS: ..... (Est. Civil / Conyuge / Hijos)

..... (Otros familiares)

F52

Fecha	Documentos	153382 ANTECEDENTES A REGISTRAR
26-5-76	D.0723	Afiliado al Partido Comunista con el Nro.6251, fecha ingreso: 15-12-57, presentado por: Comisión Administradora de Seguros de la Estiba.- Eval: B-1 (M).-

SERVICIO DE INFORMACION DE DEFENSA
Dep. 1

153383-5

Confeccionado el 26/IV/73

FS/

VARIOS

FOTO

Apellidos VILLALBA LOPEZ

Nombres Luis Alberto(1)

Fecha de Nacimiento 26 años en 1969 (2)

Lugar de Nacimiento

Est. Civil

Cred. Cívica Céd. Identidad

Otros Documentos

Ocupación Empleado del Banco República (3)

Padre

Madre

Domicilio BARRIO ANGLO 67 Ciudad Fray Bentos

Otros datos

CHIESA Hnos. Ltda - 8.100 - 3 - 72

FICHA COMPLEMENTARIA

DOCUMENTO		153383 ANTECEDENTES
Fecha	Origen	
1970....	Informe de la Dirección Hoja Nº.7	Figura en una relación de personas que reciben el Libro "Recopilación Documental de la Reunión del Comité Ejecutevo del F.M.J.D." (R)
4-6-76	Doc.0774	Afiliado al Partido Comunista con el Nº 38406, fecha de ingreso: 30-5-69. Presentado por: Juan Gomez. Secc. F. Bento Eval. B-1 (V)

JUNTA DE COMANDANTES EN JEFE
S. I. D.

153384-3

Dep. I V Secc. I
Sub Secc. A/N
Ficha Nº ..... Confec. 14.6.8

VILLALBA — Apellidos
Luis Alberto — Nombres

DOCUMENTOS: C/C ..... (Serie / Nº) C/I. 2.719.682-4 (Nº / Dpto.)

OTROS DOC. ..... (Pasaporte / Lib. Enrol. / etc.)

NACIMIENTO: ..... (Fecha / Lugar)

DOMICILIO: Escudero 691 (Calle / Nº) ..... Teléf. ..... Juan Lacaze (Ciudad o Localidad)

PROFESION U OCUPACION: .....

LUGAR: ..... CARGO: .....

IDEOLOGIA POLITICA: ..... CLASIFICACION: .....

DATOS COMPLEMENTARIOS: ..... (Est. Civil / Cónyuge / Hijos)

..... (Otros familiares)

Fecha	Documentos	153384 ANTECEDENTES A REGISTRAR B-2
10.6.82	D.15809 /008.	Integra la Comisión Directiva del CENTRO UNION OBREROS PAPELEROS Y CELULOSA, de Juan Lacaze, en calidad de Tesorero.= Figura además como miembro Fundador de dicho Centro.- Eval.A-1.(AD).
14.3.84	8401239/030	Integra la coordinadora del PIT, en representación del sector de la industria del papel.Eval.A-2 (SI)

JUNTA DE COMANDANTES EN JEFE

S. I. D.

153385 -0

DEP. VI V. SECC. I

SUB SECC. A/N

FICHA Nº ..... CONFEC. 5.IX.79

VILLALBA SILVEIRA — Apellidos

LUIS ALBERTO — Nombres

DOCUMENTOS: C/C ..... Nº ..... Dpto. C/I. V 1.490.712 Serie Nº

OTROS DOC. ..... Pasaporte ..... Li. Enrol. Nº emp. 0980 etc.

NACIMIENTO: ..... Fecha ..... Lugar

DOMICILIO: ..... Calle ..... Nº ..... Teléf. ..... Ciudad o Localidad

PROFESION U OCUPACION: .....

LUGAR: EL PAIS CARGO: Ayudante Expedicion

IDEOLOGIA POLITICA: ..... CLASIFICACION: .....

DATOS COMPLEMENTARIOS: ..... Est. Civil ..... Cónyuge ..... Hijos

..... Otros familiares

Fs. 2

FECHA	DOCUMENTOS	153385 ANTECEDENTES A REGISTRAR
		S/
22/4/82	0.14011	DUFI S/A Indica datos filiatorios.- (FE)

FICHA RECONFECCIONADA EL 23.XI.81 (K) F=1

JUNTA DE COMANDANTES EN JEFE 153386-8

S. I. D.

Dep. I Secc. I

Sub Secc. A/N

Ficha Nº ..... Confec. 17.4.66

VILLALBA AMAYA — Apellidos

Manuel Guillermo — Nombres

DOCUMENTOS: C/C CJA Nº8885 — Serie / Nº

C/I. 26.284(Canelones) 2.868.337(Renovada) — Nº / Dpto.

OTROS DOC. ..... — Pasaporte / Lib. Enrol. / etc.

NACIMIENTO: 14.12.1932 — Fecha

San Ramón - Canelones — Lugar

DOMICILIO: Avenida Artigas s/n -Tala — Calle / Nº / Teléf. / Ciudad o Localidad

PROFESION U OCUPACION: Funcionario Bancario

LUGAR: B.R.O.U.Suc.Tala-Canelones CARGO: .....

IDEOLOGIA POLITICA: ..... CLASIFICACION: .....

DATOS COMPLEMENTARIOS: ..... — Est. Civil / Cónyuge / Hijos

Sus padres: Manuel María y Carmén Raquel — Nombres

Fecha	Documentos	153380 ANTECEDENTES A REGISTRAR
30.IV.66	76/33	- Bancario.Figura en la Lista Nº60 de la Asociación de Bancarios del Uruguay, postulándose por el Sistema Preferecial de Suplentes, por el Sector Lista General como Nº13 para la Asamblea General Representativa (Interior) y por el Sector Banca Oficial como Nº11 para la Asamblea Representativa (Interior).Es de hacer notar que esta Lista Nº60 se encuentra infiltrada de elementos de izquierda.-
27.XI.66	Lista 90	- Ter.Titular a la Junta Departamental de Canelones por la Lista 90 del Partido Socialista en las elecciones nacionales de 1966.- EVALUACION: A - 1
1971		- Candidato a la Junta Departamental de Canelones en el 43º lugar por la Lista Nº190 del Partido Socialista-Frente Amplio, en las elecciones nacionales del corriente año. EVALUACION: A - 1
15.V.76	0676	- Figura como Profesor en carácter precario en el Liceo de Tala (Dpto. de Canelones).Se ha constatado que es comunista y activista dentro del Liceo y dentro del B.R.O. U., ha participado y organizado todos los paros en dicha ciudad. Es además deshonesto en su función en el Banco, donde ha hecho por muchos años proselitismo político, influyendo en la asignación de créditos según filiación ideológica, coacionando a los clientes. EVAL: A - 2 (Y)

FECHA	DOCUMENTOS	153386 ANTECEDENTES A REGISTRAR	F3
		11.2.82- Por Exp. Nº 91/D-I/82 de este Servicio se remiten los obrados al Delegado Departamental para su conocimiento y notificación del interesado.(C)	
19.03.82	D.12840	03.03.82 - En la fecha se notifica al causante de la resolución de la J.C.J..-(NN)	
		05.03.82 - El Señor Delegado devuelve a este Servicio tpdas las actuaciones del causante para su archivo.-(NN)	

FECHA	DOCUMENTOS	VILLALBA AMAYA 153380 ANTECEDENTES A REGISTRAR Manuel Guillermo F54
		-31.X.79 - Se contestó Memo.(A) N°3689/78 del EMN.(U).-
21.XI.81	9672	- 27.X.81 - Presenta recurso ante el Señor Delegado del S.I.D. en el Departamento de Canelones al haber sido incluído en la Categoría "C" de Constancia de Habilitación, el que es elevado a este Servicio el 14.X.81 para consideración.-(K).-
		-27.XI.81 - Por Exp.N°976/D-I/81 se comunica al Delegado del SID EN Canelones que esta Dirección ha resuelto mantener al causante en la Categoría "C" recurrida.-(K)
3.1.82	10894	15.12.81- En la fecha se comunica al causante el resultado de su reclamo.- 22.12.81- Presenta recurso en 2da. Instancia ante el Delegado del S.I.D. en Canelones, el que es elevado a este Servicio el 2912.81 para su correspondiente tramitación. (C) 15.01.82 - Por Exp.No.17/D-I/82 de este Servicio se elevan a la Junta de Comandantes en Jefe todas las actuaciones del causante presentadas en 2da.Instancia para su consideración y resolución correspondiente.-(NN) 10.2.82- Por Exp. N° 165/JCJ/82 la JCJ comunica a este Servicio que ha resuelto mantener al causante en la Cat. "C" de CHCF.-

.../11/

FECHA	DOCUMENTOS	VILLALBA AMAYA, [illegible] 53386 ANTECEDENTES A REGISTRAR Guillermo 85
C.H.C.P. No.336/81 CANELONES.PERMAN.		-DATOS DE LA D.I.I.: III/967: Afiliado al Centro "Tala" del Partido Socialista, según material ocupado en el allanamiento practicado en el domicilio de Ismael Fernando BASSINI CAMPIGLIA, persona esta que se encuentra requerida por su vinculación al MLN ("Movimiento de Liberación Nacional-Tupamaros").- -25.3.82: En la fecha se contestó constancia a nombre del causante para permanencia en el BANCO DE LA REHUBLICA ORIENTAL DEL URUGUAY Sucursal TALA-CANELONES.- (MV).-
4.5.83.	20095/82	Habiendo solicitado C.H.C.P. el 14.9.82, se le otorgó Cat. "C" el 21.9.81.Eval.A.1.(AE).

Esl

SERVICIO DE INFORMACION DE DEFENSA

Dep. 1

153387-6 Confeccionado el 21.1.76

V A R I O S

FOTO

Apellidos VILLALBA FIESELER

Nombres María del Carmen

Fecha de Nacimiento 15 años(1975)

Lugar de Nacimiento Uruguay

Est. Civil Soltera

Cred Cívica ..... Céd. Identidad .....

Otros Documentos .....

Ocupación Estudiante -Liceo 27

Padre .....

Madre .....

Domicilio Andrés Martinez Trueba 1055 Ciudad .....

Otros datos .....

Imp. CHIESA Hnos. Ltda. 10.000 - 12 - 73

FICHA COMPLEMENTARIA Fs 2

DOCUMENTO		ANTECEDENTES 153387
Fecha	Origen	
10.12.75 PD. 7 a 7 9.1.76	2064 DOC.2225	4.11.75 -Detenida al continuarse con las diligencias que se vienen realizando en relación a un grupo de detenidos involucrados en reuniones y "pintadas" de un "Cículo de la UJC". Inspeccionado su domicilio arrojó resultados negativos.- (DD)
16.12.75 PD. 7 a 7	2065	5.11.75 -Por disposición del Juez de Menores de 1er. Turno, fue entregado a sus padres.- (DD)

Fs 1

JUNTA DE COMANDANTES EN JEFE

S. I. D. **153388-4**

Dep. I Secc. I

Sub Secc. A/N

Ficha Nro. _____ Confec. 19.3.83

VILLALBA BRITEZ — Apellidos

María Lourdes — Nombres

DOCUMENTOS: C/C _____ (Serie / Nro.) C/I. 1.127.160 (Nro. / Dpto.)

OTROS DOC. _____ (Pasaporte / Lib. Enrol. / etc.)

NACIMIENTO: _____ (Fecha) Uruguay (Lugar)

DOMICILIO: _____ (Calle / Nro. / Teléf. / Ciudad o Localidad)

PROFESION U OCUPACION: _____

LUGAR: _____ **CARGO:** _____

IDEOLOGIA POLITICA: _____ **CLASIFICACION:** _____

DATOS COMPLEMENTARIOS: _____ (Est. Civil / Cónyuge / Hijos)

Otros familiares

FSR

Fecha	Documentos	153388 ANTECEDENTES A REGISTRAR
19.3.83	25053/83 Anc 025 (90)	AViajó como pasajero desde Montevideo a Porto Alegre en el 2do. coche de ONDA, que salió el 282000FEB83. (Posible asistente a reuniones con Wilson FERREIRA ALDUNATE). Eval. A-1.(MF)

C/G 5-1

JUNTA DE COMANDANTES EN JEFE
S. I. D.

153389-2

Dep. I Secc. I
Sub Secc. A/N
Ficha Nº ..... Confec. 25.10.82

VILLALBA (Apellidos) Américo (Nombres)

DOCUMENTOS: C/C. ..... (Serie / Nº) C/I. ..... (Nº / Dpto.)

OTROS DOC. ..... (Pasaporte / Lib. Enrol. / etc.)

NACIMIENTO: ..... (Fecha / Lugar)

DOMICILIO: ..... (Calle / Nº / Teléf. / Ciudad o Localidad)

PROFESION U OCUPACION: .....

LUGAR: ..... CARGO: .....

IDEOLOGIA POLITICA: ..... CLASIFICACION: .....

DATOS COMPLEMENTARIOS ..... (Est. Civil / Cónyuge / Hijos)

..... (Otros familiares)

173585

Fecha	Documentos	153389 ANTECEDENTES A REGISTRAR B-2
1.9.82	18328	-Fue designado titular del Directorio Provisorio Departamental del Partido Nacional de la ciudad de Fray Bentos, en una reunión política de dicho Partido (lista 58) que se llevó a cabo el 31.7.82 en Fonoplatea C.X.161 Radio "Rincón"de Fray Bentos", en la misma se adoptaron entre otras, resoluciones como: -Constituir el Comité de Damas de la Agrupación y el Comité de la Juventud. -Encomendar al Comité Provisorio para que de común acuerdo con los Comités de las distintas Seccionales del Departamento confeccionen las listas de Convencionales de la Agrupación 58 del P.N. para las próximas Elecciones Internas de Noviembre de 1982, ect Eval: A-1 (M).-
4.6.83	27014/15	Habiéndose celebrado el 23.4.83 la Convención Departamental del Partido Nacional, en Río Negro, fue designado en carácter de Secretario para integrar la Mesa de dicha Convención.Eval.:A-1 (ME)
23.3.84	8401899/003	17.3.84 Participó en el Congreso Nacional del Movimiento POR LA PATRIA, interviniendo en la polémica sobre las candidaturas departamentales.Eval.A-2 (SI)
3.4.84	8401897/2 P.D.	Indica idem al doc.8401899, aportando que dicho congreso se realizó en el "Hogar Húngaro", sito en Avda.Garibaldi No.2631.Eval.A-1.(ME)

31.5.76.-

Fs. 1

JUNTA DE COMANDANTES EN JEFE
S. I. D.

153390-0

Dep. I Secc. I
Sub Secc. A/N
Ficha Nro. ____ Confec. ____

VILLALBA (Apellidos) Goriberto (Nombres)

DOCUMENTOS: C/C ..... (Serie / Nro.) C/I. ..... (Nro. / Dpto.)

OTROS DOC. ..... (Pasaporte / Lib. Enrol. / etc.)

NACIMIENTO: 46 años (1968). (Fecha) Oriental (Lugar)

DOMICILIO: Santa Lucía 4175.- (Calle / Nro. / Teléf. / Ciudad o Localidad)

PROFESION U OCUPACION: .....

LUGAR: ..... CARGO: .....

IDEOLOGIA POLITICA: Comunista. CLASIFICACION: .....

DATOS COMPLEMENTARIOS: .....
(Est. Civil / Cónyuge / Hijos)

.....
(Otros familiares)

Fs 2

Fecha	Documentos	153390 ANTECEDENTES A REGISTRAR
8.1.76	D-0001	Afiliado al partido Comunista Nro....2925, fecha de ingreso 30.7.65.-Microfilm incautado a RODNEY ARISMENDI.--Eval. B-2.-(S)/!

F-3

J. C. J. ANTINACIONAL 6.7.76

Dpto. 1 153390

Apellidos VILLALBA

Nombres Goriberto

Documentos Doc.(ileg.)-Afil.al P.C.Nº32925

Ant, Secc: A B C D E G V

[X] [ ] [ ] [ ] [ ] [ ] [ ]

Secreto

153390 ANTECEDENTES

Doc.0001/76.-(U) Eval. B-2.-

Edad: 46 años - Or.

Fecha de Ingreso: 30/7/68

Dom: Santa Lucía 4175

Doc: Ileg.

Ocup: Ileg.

B-1

JUNTA DE COMANDANTES EN JEFE 1533918 Dep. I Secc. I

S. I. D.

Sub Secc. A/N

Ficha Nro. 3/3/78 Confec.

VILLALBA — Apellidos

Mario — Nombres

DOCUMENTOS: C/C ..... Serie ..... Nro. C/I. ..... Nro. ..... Dpto.

OTROS DOC. ..... Pasaporte ..... Lib. Enrol. ..... etc.

NACIMIENTO: ..... Fecha ..... Lugar

DOMICILIO: ..... Calle ..... Nro. ..... Teléf. Paysandú Ciudad o Localidad

PROFESION U OCUPACION: MOLINERO

LUGAR: Molino Granón CARGO: .....

IDEOLOGIA POLITICA: ..... CLASIFICACION: .....

DATOS COMPLEMENTARIOS: ..... Est. Civil ..... Cónyuge ..... Hijos

..... Otros familiares

Fs 2.

Fecha	Documentos	153391 ANTECEDENTES A REGISTRAR
26/5/76	D.0723	-Afiliado al Partido Comunista Nº464 desde el 23.5.42. Eval.B-1(K).-
26.8.81	-------	Se contestó Memo(A)Nº844/80 para P.N.N. (BB)

SERVICIO DE INFORMACION DE DEFENSA
Dep. I
Sección

MINISTERIO DE DEFENSA NACIONAL
SERVICIO DE INFORMACION DE DEFENSA
M/F

Ficha Nº 153392-64 confeccionada el 8-VIII-966.-

451

FOTO

Apellidos VILLALBA,

Nombres Mario.

Fecha de Nacimiento:

Lugar de Nacimiento:

Cred. Cív.: Ced. Identidad:

Prontuario: F. Censal:

Padre:

Madre:

Domicilio: Ciudad:

Otros datos (Documentos y señas personales) Dirigente de la Federación Nacional de Asalariados Rurales.-

FICHA COMPLEMENTARIA

Documento			153302 ANTECEDENTES
Nº	Fecha	Origen	
77/34.-	6-VII-966.-		-Es firmante de un manifiesto del Frente Izquierda de Liberación, por el cual se llama a participar en la "Convención Obrera de ese Frente" que se realizará los días 9 y 10 de julio del corriente año, en la Ciudad de Montevideo.- Es Dirigente de la Federación Nacional de Asalariados Rurales, considerado como uno de los elementos activistas de ese gremio.-
	26.8.81	-------	Se contestó Memo(A)Nº844/80 para P.N.N. (BB).

MINISTERIO DE DEFENSA NACIONAL
S. I. D.

Dep. I Secc. I
Sub-Secc. G
Ficha Nº ..... Cont. 3.6
69

153392

VILLALBA ..... Mario .....
Apellidos Nombres

DOCUMENTOS: C/C ..... C/I .....
Serie No. No Dpto.

OTROS DOC.: .....
Pasaporte Lib. Enrol. etc.

NACIMIENTO: .....
Fecha Lugar

DOMICILIO: .....
Calle N.o Telef. Ciudad o Localidad

PROFESION U OCUPACION: .....

LUGAR: ..... CARGO .....

IDEOLOGIA POLITICA ..... CLASIFICACION .....

DATOS COMPLEMENTARIOS .....

Est. Civil [illegible] Conyuge Hijos

Otros Familiares

FECHA	DOCUMENTOS	153392 ANTECEDENTES A REGISTRAR
6-7 II.66.	77/34.	Dirigente de la Federación Nacional de Asalariados Rurales considerado como uno de los elementos más activista dentro del gremio.

551

JUNTA DE COMANDANTES EN JEFE CIVIL Y GOBIERNO Dep. I Secc. I

S. I. D. Sub. Secc XXXX

153393-4 Ficha Nº ..... Confec 20/10/81

VILLALBA (Apellidos) Mario (Nombres)

DOCUMENTOS: C/C ..... (Serie / Nº) C/I. ..... (Nº / Dpto.)

OTROS DOC. ..... (Pasaporte / Lib. Enrol. / etc.)

NACIMIENTO: ..... (Fecha / Lugar)

DOMICILIO: ..... (Calle / Nº / Teléf. / Ciudad o Localidad)

PROFESION U OCUPACION: .....

LUGAR: ..... CARGO: .....

IDEOLOGIA POLITICA: Blanco CLASIFICACION: Coord. Nacional Popular Herrerista.

DATOS COMPLEMENTARIOS: ..... (Est. Civil / Cónyuge / Hijos)

3 [illegible]

..... (Otros familiares)

F52

Fecha	Documentos	153393 ANTECEDENTES A REGISTRAR
25.09.81	8190	El 12.09.81 fue electo Autoridad Suplente de la Coordinadora Nacional Popular Herrerista, por la Asamblea, en la Casa del Partido Nacional. Ocupa el cargo de Representante en el Dpto. de Soriano. Eval. A-1. (AM)

Imp. Nacional 116/78

SERVICIO DE INTELIGENCIA
División I
(Seguridad)

MINISTERIO DE DEFENSA NACIONAL
SERVICIO DE INFORMACION DE DEFENSA
M/F
153394-2

Sección «A»
Act. Ant. Nac.
Ficha N 0413.

Nombres y Apellidos: VILLALBA, Mario Ramón

Foto

Fecha de Nacimiento: .....

Lugar de Nacimiento: .....
(País - Ciudad o Localidad - etc.)

Cred. Civ.: Serie ..... N.º ..... Ced. Identidad: .....

Otros documentos: .....
(Pasaporte - Libreta Enrolam. - etc.)

Domicilio: (1) Paysandú 4 y Washington .....
(Ciudad o Localidad) (Calle) (N.º) (Telef.)

Filiación
- Edad Aparente ..... Color del Cutis .....
- Color del Cabello ..... Estatura Aproximada .....
- Complexión ..... Aspecto Social .....
- Señas particulares .....

Ficha confeccionada en Montevideo el 30 de Mayo de 1963.-

153394

ACTIVIDADES

(1) Laborales: Profesión Empleado Lugar de trabajo Dirección de Vialidad de la ciudad de Paysandú.-

Cargo Antigüedad

Otras Actividades

(2) Políticas: Ideología Comunista Actuación ② U.J.C.

Antecedentes 7mo.Titular a la Junta Departamental de Paysandú en las Listas del FIDEL, de las Elecciones de 1962.-

Antecedentes familiares

(3) Sociales: Estado Civil Religión Figuración

Grado Instrucción Lugares que frecuenta

(4) Económicas: Situación Capital aprox. Vehículo marca y N.o

Otros datos

Datos Complementarios Hijo de Fernando Mario

Apreciación Personal Gral. ③ Círculo Artigas - Carnet Nº 1307 -Ingresó: 10/1/59

VIERA, Mario Ramón.- **FICHA COMPLEMENTARIA**

Documento		**153394 Antecedentes** Fs3
Fecha	**Origen**	
2)2-VII-963.	-Inf.Región Militar No.3.- B-21-[illegible]19	1) Dirigente obrero portuario en Paysandú.-
23-II-1964.	B-27-D-1.-	- En nombre del Sindicato de Obreros Marítimos,
23-II-1964.	B-41-D-4.-	usó de la palabra en un acto organizado por el
25-II-1964.	B-75-(1)-D-38	Plenario Obrero-Estudiantil, realizado en la Plaza Artigas de Paysandú, en apoyo a los obreros Cañeros de Artigas.-
26-II-1964.	B-27-D-1.-	- Participa en el acto de despedida de la Ciudad
26-II-1964.	B-41-D-4.-	de Paysandú de los cañeros en su marcha hacia Montevideo.-
30-I-1964.	**B-44-D-1.-**	**- En Representación de la Central de Trabajadores del Uruguay, hizo uso de la palabra en un acto organizado por esta central, realizado en la Plaza Libertad de la Ciudad de Minas el día 28 de los corrientes, acto este de apoyo a los empleados y obreros municipales que se encuentran en conflicto.-**
31-I-964	B-22-D-2-de la R.M.4.	
14-III-964	B-41-D-8-del Bn.I.8.-	Hizo uso de la palabra en una conferencia organizada por el Plenario Obrero Estudiantil en el Barrio P.3,en preparación al acto a realizarse el dia 20 del corriente en la Plaza Constitución.-
21-III-964	B-41-D-8- del Bn.I.8.	En nombre de la Central de Trabajadores uruguayos (CTU)hizo uso de lá palabra en un acto organizado

//....

FICHA COMPLEMENTARIA

Documento Fecha	Origen	153394 Antecedentes
		-por el Plenario Obrero Estudiantil en apoyo a los funcionarios municipales, realizado en la Plaza Constitución de Paysandú.-
2-V-964	Eval. A-2.- B-41-D-11.- Bn.I.S.	-Intervino e hizo uso de la palabra en un acto organizado por el FIDEL y en nombre de los Sindicatos adheridos al mismo, el dia 17-IV-964, realizado en la Plaza Constitucion de la ciudad de Paysandú
2-V-964	B-41-D-11.- Bn.I.S.	-Intervino haciendo uso de la palabra en una conferencia organizada por el Plenario Obrero Estudiantil de Paysandú el dia 27-IV-964, en preparación del acto central a realizarse el 1o. de mayo en la Plaza Constitucion de Paysandú.-
3-VI-964	B-41-D-12.	-Hizo uso de la palabra en un acto organizado por la Unión de las Juventudes Comunistas, en apoyo de Cuba y por fuentes de trabajo para los uruguayos. El acto fue realizado el 15-V-964, en las calles Uruguay y Treinta y Tres de la ciudad de Paysandú.
3-VII-964	B-41-D-14	-Hizo acto de presencia en un acto organizado por el (P.P.O.E.)"Plenario Popular Obrero Estudiantil" de la ciudad de Paysandú realizado el día 17-VI-964 en la intersección de las calles 18 de Julio y Queguay de la mencionada ciudad.-
16-VI-964	B-75(1)D-265 El Popular	Asistió a la Mesa Redonda llevada a cabo en Paysandú el día 12 de junio y organizada por el Sindicato de Paycueros y el Plenario Obrero Estudiantil, en la cual hizo uso de la palabra por el Transporte Maritimo.-

VILLALBA FICHA COMPLEMENTARIA MARIO RAMON P.5

153394

Documento Fecha	Origen	Antecedentes
Año 1961.-	BM.-VII/VIII	-Citado en página 5.-
" 1962.-	BM.-III/IV	- " " " 18.-
3-Nov-964.	B-41-D-23.-	- Se encontró en la concurrencia a un acto público realizado el día 17 de octubre del corriente año en la calles 18 de Julio y Queguay en la ciudad de Paysandú, acto que fue organizado por el "Frente de Izquierda de Liberación". Eval.B-2.
2/X/964.	B-41-D-20.-	**-Hizo acto de presencia en una conferencia realizada el dia 12 de Setiembre del corriente año, en la calle 18 de Julio y Queguay de la ciudad de Paysandú, organizada por los Partidos COMUNISTA-SOCIALISTA, FRENTE IZQUIERDA DE LIBERACION Y MOVIMIENTO BATLLISTA "AVANZAR", en contra de la ruptura de relaciones Diplomáticas y Consulares con el Gobierno de Cuba.-** Eval.B-2.
11-III-65.-	B-75(1)D-195.- El Popular.-	- Como Delegado de Paysandú en el Secretariado del Sind.Unico Nal.del Transporte Marítimo, hace declaraciones a este Diario, respecto a la participación del Gremio en la Jornada de Protesta del 6 de abril próximo.-
11-IV-965.-	B-75(1)D-357.- El Popular.-	En representación del Sindicato Unico del Transporte Marítimo hizo uso de la palabra en un acto realizado en la Plaza Constitución de la ciudad de Dolores, con motivo del paro de protesta del dia 6 de abril de 1965.-

FICHA COMPLEMENTARIA

Documento		153394 Antecedentes
Fecha	Origen	
10-V-965.-	B-75(1)D-679.-- Epoca.-	En nombre del Sindicato Unico Nacional del Transporte Marítimo, firma una declaración titulada "Se prepara el camino a los golpista",
1/V/965.	41-11	-Asistió al acto realizado en Paysandú por el Plenario Popular Obrero Estudiantil, en conmemoración del lo. de mayo.-
2/VI/965.	B-41-D-9.-	-Estuvo presente en el acto organizado por el Cté. de Apoyo a la Revolución Cubana y por la Autodeterminación de los Pueblos, realizándose el mismo en el Ateneo de Paysandú.-
9/V/965.	41/11.-	-En la fecha asistió a una conferencia del FIDEL, realizada en las calles Uruguay y 18 de Julio de la ciudad de Paysandú.-
9/VII/965.-	72/154.-	-Dirigente de la Administración Nacional de Puertos.
1-VII-65.-	B-41-D-14.-	-Estuvo presente en un acto realizado en el Teatro Florencio Sanchez de la ciudad de Paysandú el día 17-VI-65, el que fué organizado por el FIDEL. En el mismo se proyectaron películas referentes a la Revolución Cubana.-

VILLALVA ✓ FICHA COMPLEMENTARIA Mario Ramón FS9

Documento		153394 Antecedentes
Fecha	Origen	
9-V-965	41-11	-Hace acto de presencia en una Conferencia organizada por el FIDEL, llevada a cabo en las calles Queguay y 18 de Julio de la ciudad de Paysandú.
2-VIII-965	41/15	-El día 14 de Julio del corriente, hace uso de la palabra en un acto público realizado en la Plaza Constitución de la ciudad de Paysandú, organizado por el Plenario Obrero Estudiantil y por el Sindicato Obrero Marítimo.-
3-X-965.-	B-41-D-19.-	-Estuvo presente en el acto organizado por el FIDEL, llevado a cabo en la intersección de las calles Independencia y Oriete de la ciudad de Paysandú el 3-IX-965.- Eval.B-2.
3/IX/65	41/18	-Se encontraba entre el publico asistente en al acto que se realizó en Paysandú el 8/VIII/65, organizado por el Frente Izquierda de Liberación (FIDEL), con motivo del conflicto municipal.-
1/XII/965	75/2723	-En el diario "El Popular" de la fecha, se publica una nota donde se informa de un mitin que tuviera lugar en la intersección de las calles 18 de Julio y Queguay de la Ciudad de Paysandú, el día 28 de noviembre del corriente año, acto que fuera organizado por la Juventud del Frente Izquierda de Liberación" para reclamar ///...

FICHA COMPLEMENTARIA

Documento		153394 Antecedentes
Fecha	Origen	
		..../// la Libertad de Rolan Rojas, haciendo el reseñado uso de la palabra en el acto de referencia.-
27-V-66	41-3	**Obrero y dirigente Sindical del Puerto. Figura en una relación de personas a las cuales se les sindica como de las de mayor gravitación en el FRENTE IZQUIERDA DE LIBERACION(FIDEL)del Departamento de Paysandú.-**
18-XI-966.-	B-41-D-5.-	-Hizo uso de la palabra en el acto público que se realizara en el día de la fecha, en la intersección de las calles Garzón y Avda. Brasil, de la Ciudad de Paysandú, acto éste que fuera organizado por el "Frente Izquierda de Liberación"(FIDEL
III/1962	Mondel Nº161	- Indica (1) al (3)
20.5.82.	D.14990	Es mencionado en la página 160, del libro "EL COMUNISMO EN URUGUAY", figura en una nómina de Dirigentes de SUTM (Sindicato Unico del Transporte Marítimo).- Eval. A-1.- (FE)

División I
(Seguridad)

SERVICIO DE INFORMACION DE DEFENSA

I.6.02.04 3400

153394

Gremios PS9

Ficha N.° 62

Nombres y Apellidos: VILLALBA Mario

Fecha y Lugar Nac.:

Cred. Civ.: Serie N.° Ced. Identidad:

Otros documentos:
(Pasaporte - Libreta Enrolam. - etc.)

Domicilio:
(Ciudad o Localidad) (Calle) (N.o) (Telef.)

Profesión: Obrero Portuario

Foto

Cargo y Lugar: (Paysandú)

Ideol. Política: Actuación: dirigente SUNTM

Datos Complementarios:

Apreciación General:

50601

Ficha confeccionada MONTEVIDEO 4 de Julio de 1963.

Fecha	Origen	153394 6510
19		
/6/963.	Of. Secreto. Nº 18/963.	Dirigente portuario (Paysandú).-
	II-1967 -	-Presidente del Sindicato Unico Nacional del Transporte marítimo de la ciudad de Paysandú.-

SERVICIO DE INFORMACION DE DEFENSA

Dep. 1

153395-9

Confeccionado el 16 de Abril de 1971

VARIOS

FOTO

Apellidos VILLALBA

Nombres Mario Raúl

Fecha de Nacimiento

Lugar de Nacimiento

Est. Civil

Cred. Cívica Céd. Identidad

Otros Documentos

Ocupación

Padre

Madre

Domicilio Ciudad Paysandú

Otros datos

FICHA COMPLEMENTARIA

852

DOCUMENTO		ANTECEDENTES
Fecha	Origen	153395
23/XII/68	B41 D22	Asistente a un acto de la UJC de Paysandú, realizado el 19/act/968 en la sede del Partido Comunista en esa ciudad.

JUNTA DE COMANDANTES EN JEFE

S. I. D.

153396-7 V.

Dep. I Secc. I

Sub Secc. ~~A/N~~ XXXX

Ficha Nº ..... Confec. 29.3.82

VILLANUEVA URRUTIA — Apellidos

Carlos Oscar — Nombres

DOCUMENTOS: C/C ..... Serie ..... Nº ..... C/I. 1.806.160. Nº ..... Dpto.

OTROS DOC. ..... Pasaporte ..... Lib. Enrol. ..... etc.

NACIMIENTO: 19 años en 1980 — Fecha

Uruguay — Lugar

DOMICILIO: Versailles 473 Apto.1 — Calle ..... Nº ..... Teléf. ..... Ciudad o Localidad

PROFESION U OCUPACION: .....

LUGAR: ..... CARGO: .....

IDEOLOGIA POLITICA: ..... CLASIFICACION: .....

DATOS COMPLEMENTARIOS: Soltero — Est. Civil ..... Cónyuge ..... Hijos

..... Otros familiares

Fo 6

Fecha	Documentos	153396 ANTECEDENTES A REGISTRAR
30.6.80 PD 173/80	1878	-21.6.80.-En el día de ayer,registra entrada en la Brigada de Narcóticos y Drogas Peligrosas,procedente de la Secc.7ma.,por así haberlo dispuesto el Sr.Juez Ldo.de Inst 3er.Turno,conjuntamente con Juan Carlos BALBI AMARILLO, en virtud de que le fue incautado al antes mencionado,en el momento de su detención,una pequeña cañita,al parecer para fumar marihuana y un frasco del medicamento de venta libre Artane.Eval:A-1.(TT)
30.6.80 PD 174/80	1879	-22.6.80.-Del interrogatorio a que fue sometido se establece que es consumidor de medicamentos de venta libre, iniciándose además,desde hace aproximadamente un mes,en el consumo de marihuana,siendo su proveedor una persona apodado "El Gitano",quién resultó ser Hugo Walter CONTRERAS DAMESIRI. El Sr.Juez Ldo.de Instrucción de 5to.Turno dispuso que recuperara su libertad,debiendo presentarse el 23 del cte. a los efectos de ser examinado por la Comisión Nal.de Lucha contra las Toxicomanías.Eval:A-1.(TT)
24.9.82	19972/PD	-22.9.82.-Detenido conjuntamente con otras personas,estableciéndose en base a sus declaraciones que se trata de un grupo de consumidores de anfetaminas "Delgotrix S". Eval:A-1.(TT)

FECHA	DOCUMENTOS	VILLANUEVA URRUTIA ANTECEDENTES A REGISTRAR Carlos Oscar 153396
27.9.82	20033/PD	-25.9.82.-El J.Ldo.1ra.I.en lo Penal de 1er.T.dispuso que fuera internado en el H.Vilardebó para examen por parte de la Comisión Nal.de Lucha Contra las Toxicomanías y que posteriormente recuperara su libertad.Eval:A-1.(TT)

Rs 3

SERVICIO DE INTELIGENCIA
División I
(Seguridad)

MINISTERIO DE DEFENSA NACIONAL
SERVICIO DE INFORMACION DE DEFENSA
M/F
I 153397-5

Sección -A-
Act. Ant. Nac.
Ficha N 0426

Nombres y Apellidos: VILLANUEVA, Delmiro

Foto

Fecha de Nacimiento: .....

Lugar de Nacimiento: .....
(País - Ciudad o Localidad - etc.)

Cred. Civ.: Serie ..... N.º ..... Ced. Identidad: .....

Otros documentos: .....
(Pasaporte - Libreta Enrolam. - etc.)

Domicilio: .....
(Ciudad o Localidad) (Calle) (N.º) (Telef.)

Filiación
- Edad Aparente ..... Color del Cutis .....
- Color del Cabello ..... Estatura Aproximada .....
- Complexión ..... Aspecto Social .....
- Señas particulares .....

Ficha confeccionada en Montevideo el 16 de mayo de 1963.

153397

ACTIVIDADES

(1) Laborales: Profesión ..... Lugar de trabajo .....

Cargo ..... Antigüedad .....

Otras Actividades .....

.....

(2) Políticas: Ideología Comunista Actuación .....

Antecedentes 3er.Suplente del 2do.Titular al Concejo Departamental de Colonia, en la Lista del FIDEL, de las Elecciones de 1962.

Antecedentes familiares .....

(3) Sociales: Estado Civil ..... Religión ..... Figuración .....

Grado Instrucción ..... Lugares que frecuenta .....

(4) Económicas: Situación ..... Capital aprox. ..... Vehículo .....
marca y N.o

Otros datos .....

Datos Complementarios .....

Apreciación Personal Gral. .....

.....

.....

JUNTA DE COMANDANTES EN JEFE 153398 -3 Dep. I Secc. I

S. I. D. VARIOS Sub Secc. A/N

Ficha Nº ..... Confec. 20.4.81

VILLANUEVA GARCIA (Apellidos) Eladio Joaquín (Nombres)

DOCUMENTOS: C/C ..... (Serie / Nº) C/I. 546.613 (Nº / Dpto.)

OTROS DOC. ..... (Pasaporte / Lib. Enrol. / etc.)

NACIMIENTO: 6/6/33 (Fecha) Montevideo (Lugar)

DOMICILIO: Mariano Soler 3229 (Calle / Nº / Teléf. / Ciudad o Localidad)

PROFESION U OCUPACION: Comerciante

LUGAR: ..... CARGO: .....

IDEOLOGIA POLITICA: ..... CLASIFICACION: .....

DATOS COMPLEMENTARIOS: ..... (Est. Civil / Cónyuge / Hijos)

..... (Otros familiares)

Fecha	Documentos	153398 ANTECEDENTES A REGISTRAR
7.2.79 P.D.	Doc.0231 23/79	23.1.79-Fue detenido en momentos en que pretendia ascender en el vuelo con destino a Bs.As., quien poseia solicitud de captura de fecha 19.1.79 del departamento de Prevensión de Delitos en la direccion de Investigaciones. El mismo fue retirado por un Sr. oficial del Dpto mensionado.(GG)

Imp. Nacional 116/79

SERVICIO DE INFORMACION DE DEFENSA

Dep. 1

153399-1

Confeccionado el 18 SET. 1974

V A R I O S

FOTO

Apellidos VILLANUEVA DIAZ (1) de ACUÑA

Nombres Elida Margarita (2)

Fecha de Nacimiento 17 de enero de 1926 (3)

Lugar de Nacimiento Montevideo (4)

Est. Civil Casada con JACINTO ELISEO ACUÑA (5)

Cred Cívica B.L.B. 00286 (6) Céd. Identidad 1.021.967 (7)

Otros Documentos (8)

Ocupación ANCAP - Ayudante de Contralor (Combustibles)
Ingresó a ANCAP: 27.4.59 (9)

Padre Angel (10)

Madre Justina Margarita (11)

Domicilio Potosí No. 2475 y Cno. Carrasco (12) Ciudad

Otros datos

Imp. CHIESA Hnos. Ltda. 10.000 - 12 - 73

FICHA COMPLEMENTARIA Fa. 2

DOCUMENTO		153399 ANTECEDENTES
Fecha	Origen	
12.9.74	D. 2304	Izquierdista (esposa de militar).-Ev.:F-6.-qq-.
14.5.75	Doc. 1084	Figura en una relacion de funcionarios de ANCAP que aparentemente no trabajan para la izquierda pero que son super izquierdistas.-qq-.Evaluación:F-3.-
1.2.84	D-66721	-Indica (1) al (12) Eval. A-1(PP).-
Ficha No.	513 ANCAP	

JUNTA DE COMANDANTES EN JEFE

S. I. D.

153400-7

Dep. I Secc. I

Sub Secc. A/N

Ficha Nº ..... Confec. .....

VILLANUEVA — Apellidos

Elsa — Nombres

DOCUMENTOS: C/C ..... (Serie / Nº) C/I. ..... (Nº / Dpto.)

OTROS DOC. ..... (Pasaporte / Lib. Enrol. / etc.)

NACIMIENTO: ..... (Fecha / Lugar)

DOMICILIO: Ipiranga Nº 1517 Apto 1 (desde Febrero de 1964) (Calle / Nº / Teléf. / Ciudad o Localidad)

PROFESION U OCUPACION: .....

LUGAR: ..... CARGO: .....

IDEOLOGIA POLITICA: ..... CLASIFICACION: .....

DATOS COMPLEMENTARIOS: ..... (Est. Civil / Hijos)

..... (Otros familiares)

Fecha	Documentos	153400 ANTECEDENTES A REGISTRAR
30/5/80	D.N.I.I.	Destinatario de literatura de origen izquierdista, la que recibe directamente desde el exterior, (MOSCU), en forma personal.- Semanario "Novedades de Moscú".- Revista "Tiempos Nuevos".- (C.H.C.P. Secc. 13a. Nº 1751/27/10/78 de Mdeo. a nombre de VILLANUEVA COMESAÑA de CALLERO, Elsa Nelly).- No se trata de la misma persona.- (N)

Imp. Nacional 716/19

FICHA CONFECIONADA EL 25.4.72

P Ped E

MINISTERIO DE DEFENSA NACIONAL
S. I. D.

153401_S

Dep. I Secc. I

Sub-Secc. A/N

Ficha Nro. ..... Confec. .....

VILLANUEVA (Apellidos) Eustaquio (Nombres)

DOCUMENTOS: C/C. ..... (Serie / Nro.) C/I. ..... (Nro. / Dpto.)

OTROS DOC. ..... (Pasaporte / Lib. Enrol. / etc.)

NACIMIENTO: ..... (Fecha / Lugar)

DOMICILIO: ..... (Calle / Nro. / Teléf.) Nueva Helvecia (Ciudad o Localidad)

PROFESION U OCUPACION: .....

LUGAR: ..... CARGO: .....

IDEOLOGIA POLITICA: ..... CLASIFICACION: .....

DATOS COMPLEMENTARIOS: ..... (Est. Civil / Conyuge / Hijos)

..... (Otros familiares)

852

Fecha	Documentos	153401 ANTECEDENTES A REGISTRAR
22/4/72	717	Se obtiene información de que en Nueva Helvecia habia unas personas que estaban realizando actividaes subversivas por lo cual se piden las correspondientes ordenes de allanamientos.-Las personas que integran el grupo de personas allanadas pertenecem todos al P.D.C y estaban vinculados a los sacerdotes ARRIET y JOSE M. BIDEGAIN que se destacan por sus actividades izquierdistas.- El material incautado fue enviado al Servicio de Material y Armamento.-(DD)
31/V/972	D.1209 PPI	
RM2 Hoja 12.(J).-		

JUNTA DE COMANDANTES EN JEFE 153402-3

S. I. D.

Dep. I Secc. I

Sub Secc. A/N

Ficha Nro. ____ Confec. 20-9-78

VILLANUEVA Fabiano Julián

Apellidos Nombres

DOCUMENTOS: C/C BOB 1310 C/I. ____

Serie Nro. Nro. Dpto.

OTROS DOC. ____

Pasaporte Lib. Enrol. etc.

NACIMIENTO: 59 años en 1958

Fecha Lugar

DOMICILIO: Av. 17 metros Segundo 460

Calle Nro. Teléf. Ciudad o Localidad

PROFESION U OCUPACION: CONSTRUCCION

LUGAR: ____ CARGO: ____

IDEOLOGIA POLITICA: ____ CLASIFICACION: ____

DATOS COMPLEMENTARIOS: ____

Est. Civil Hijos

Otros familiares

Fecha	Documentos	153402 ANTECEDENTES A REGISTRAR
17-4-74	Doc.1776	-Afiliado al Partido Comunista con el N°36238,fecha de ingreso:31-12-68.(Microfilm Incautado a Rodney Arismendi) Eval.B-2 (V)

J. C. J. ANTINACIONAL 6.7.76

Dpto. 1

Apellidos VILLANUEVA 153402

Nombres Fabiano Julián

Documentos C.C. BOB 1310 - Construcción -Afil.al PC Nº36238

Ant, Secc: A B C D E G V

[X] [ ] [ ] [ ] [ ] [ ] [ ]

Secreto

153402 **ANTECEDENTES** FSH

Doc.0001/76.-(U) Eval. B-2.-

Edad: 59 años - Or.

Fecha de Ingreso al P.C.: 31/12/68.-

Dom: Avda. 17 metros. Segundo 460- La Paz

ASUNTO ARTISTAS

JUNTA DE COMANDANTES EN JEFE 153403-1

S. I. D.

Dep.I VI Secc. I

Sub Secc. A/N

Ficha Nro. 13 Confec. 28-6-79

VILLANUEVA COSE VEGA — Apellidos

Felix — Nombres

DOCUMENTOS C/C. ..... Serie ..... Nro. ..... C/I. ..... Nro. ..... Dpto. .....

OTROS DOC. ..... Pasaporte ..... Lib. Enrol. ..... etc. .....

NACIMIENTO: ..... Fecha ..... Lugar .....

DOMICILIO ..... Calle ..... Nro. ..... Teléf. ..... Ciudad o Localidad .....

PROFESION U OCUPACION: .....

LUGAR: ..... CARGO: .....

IDEOLOGIA POLITICA: ..... CLASIFICACION: .....

DATOS COMPLEMENTARIOS: ..... Est. Civil ..... Cónyuge ..... Hijos .....

~~155295~~ ~~[illegible]~~

Otros familiares

FB2

FECHA	DOCUMENTOS	153403 ANTECEDENTES A REGISTRAR
28-6-79	Dep. VI	- Figuraen la lista de artistas con antecedentes ideológicos. Anexo 4 Apéndice C, Grupo "A" . del plan de RRPP de DINARP. (Prohibición de actuar en todo el ámbito Nacional) No se encuentra documento.- (FE)

SERVICIO DE INFORMACION
DE DEFENSA
Dep. 1

153404-9 Confeccionado el 27 ABR. 1974 FS1

V A R I O S

FOTO

Apellidos VILLANUEVA

Nombres Felix E.

Fecha de Nacimiento

Lugar de Nacimiento

Est. Civil

Cred. Cívica Céd. Identidad 30.598(Colonia)

Otros Documentos

Ocupación Bancario Banco del Litoral Suc. Colonia

Padre

Madre

Domicilio Ciudad Colonia

Otros datos

FICHA COMPLEMENTARIA

F32

DOCUMENTO		153404 ANTECEDENTES
FECHA	ORIGEN	
11.X.73	Doc.3388 PPI. 7/973	- Fue detenido en averiguaciones el día 3/JUL.973 siendo liberado el mismo día en la ciudad de Colonia, comprometiendose a trabajar normalmente Funcionario del Banco del Litoral (Suc. Colonia) -(SS)-

Fs. 1

JUNTA DE COMANDANTES EN JEFE

S. I. D.

V 153405-6 Dep. I Secc. I

Sub Secc. A/N

Ficha Nro. ____ Confec. 24.3.83

VILLANUEVA PERLO — Apellidos

Fernando — Nombres

DOCUMENTOS: C/C ____ (Serie / Nro.) C/I. 40.615 (Nro. / Dpto.)

OTROS DOC. ____ (Pasaporte / Lib. Enrol. / etc.)

NACIMIENTO: 23 años en 1983 (Fecha) — Uruguay (Lugar)

DOMICILIO: ____ (Calle / Nro. / Teléf. / Ciudad o Localidad)

PROFESION U OCUPACION: ____

LUGAR: ____ **CARGO:** ____

IDEOLOGIA POLITICA: ____ **CLASIFICACION:** ____

DATOS COMPLEMENTARIOS: Soltero (Est. Civil) / Cónyuge / Hijos

Otros familiares

Es-2

Fecha	Documentos	153405 ANTECEDENTES A REGISTRAR
24.3.83	25053/034 Pac 029 (90)	Viajó como pasajero desde Montevideo a Porto Alegre en un coche de T.T.L., que salió el 282130FEB83. (posible asistente a reuniones con Wilson FERREIRA ALDUNATE). Eval.A-1.(MM)

FS-1

MINISTERIO DE DEFENSA NACIONAL 153406-4 Dep. I Secc. I

S. I. D. Sub-Secc. **A/N**

Ficha Nº ..... Confec. .....

VILLANUEVA SILVESTRE — Gastón
Apellidos — Nombres

DOCUMENTOS: C|C (1) NKC 5)160 C|I .....
Serie Nº Nº Dpto.

OTROS DOC.: .....
Pasaporte Lib. Enrol. etc.

NACIMIENTO: 25 años (1961) (3)
Fecha Lugar

DOMICILIO: (2) El General — Colonia
Calle Nº Telef. Ciudad o Localidad

PROFESION U OCUPACION: Construcción (4)

LUGAR: ..... **CARGO** .....

IDEOLOGIA POLITICA Comunista (5) **CLASIFICACION** (3) FideL

DATOS COMPLEMENTARIOS .....
Est. Civil Conyuge Hijos

.....
otros familiares

Ficha confeccionada en Montevideo el 4 de diciembre de 1969

FECHA	DOCUMENTOS	153406 ANTECEDENTES A REGISTRAR
12- IV-67	19-12	Delegado de mesa del FIdeL en las elecciones de 1966 en Colonia Indica- ⓪-②-③
8/I/76	Doc.0001	-Afiliado al Partido Comunista el 18/V/961 con el Nº 15.549. (Microfilm incautado a Rodney ARISMENDI) Eval.: B-2. Indica (3)(4)(5).(PR)
17-4-74	D.1776	-Indica lo mismo que el documento anterior.Eval.B-2 (V)

J. C. J.

Dpto. 1

153406

E.3

Apellidos VILLANUEVA

Nombres Gastón.

Documentos Afiliado al P.C. No. 15.549.-

Ant, Secc:	A	B	C	D	E	G	V
	XX						

Secreto

153406 **ANTECEDENTES**

BS-Y

Doc. 0001/76 .- Eval. B-2.-

Edad: 25 años - Or.-

Fecha de Ingreso: 18/5/61.-

Dom: El General - (COLONIA)

Doc: NKC 5460

Ocup: Construcción.-

VARIOS

JUNTA DE COMANDANTES EN JEFE

S. I. D.

153407-2

Dep. I Secc. I

Sub Secc. A/N

Ficha Nº ..... Confec. 12/5/81

VILLANUEVA RUIZ — Gervasio Julio
Apellidos — Nombres

DOCUMENTOS: C/C MAA 7272 — C/I. 1.839.154
Serie — Nº — Nº — Dpto.

OTROS DOC. .....
Pasaporte — Lib. Enrol. — etc.

NACIMIENTO: 21.1.1915 .....
Fecha — Lugar

DOMICILIO: José Castro 4007 — Montevideo
Calle — Nº — Teléf. — Ciudad o Localidad

PROFESION U OCUPACION: Funcionario de ANCAP

LUGAR: Div.Comb.Sector Entregas Sección Terminal Marítimo.- CARGO: Capataz 2da.Terminal Marítimo

IDEOLOGIA POLITICA: ..... CLASIFICACION: .....

DATOS COMPLEMENTARIOS: .....
Est. Civil — Cónyuge — Hijos

.....
Otros familiares

Fecha	Documentos	153407 ANTECEDENTES A REGISTRAR	Fs. 2
25/4/81	3207 Pág. 3(L6)	-Fue dado de baja en ANCAP por renuncia para acogerse a los beneficios jubilatorios.(K).-	

Imp. Nacional 716/79

Es. 1

JUNTA DE COMANDANTES EN JEFE 153408-0

S. I. D.

Dep. I Secc. I

Sub Secc. A/N

Ficha Nro. ____ Confec. 20.X.78

VILLANUEVA VILLAR	HINDEMBURG
Apellidos	Nombres

DOCUMENTOS: C/C G.B.C.2805 C/I. 1.039.230
Serie Nro. Nro. Dpto.

OTROS DOC. .....
Pasaporte Lib. Enrol. etc.

NACIMIENTO: 14 de abril de 1920 Cerro Largo
Fecha Lugar

DOMICILIO: Vilardebó Nº 1916 - (1978)
Calle Nro. Teléf. Ciudad o Localidad

PROFESION U OCUPACION: Albañil (Universidad de la República) (1978)

LUGAR: ..... CARGO: .....

IDEOLOGIA POLITICA: ..... CLASIFICACION: .....

DATOS COMPLEMENTARIOS: Casado
Est. Civil Cónyuge Hijos

Hijo de: Coralio y Nordesta [redacted]

Otros familiares

Fecha	Documentos	153408 ANTECEDENTES A REGISTRAR
2.X.78	D.1278	-Figura en una relación de Docentes de la Universidad de la República afiliados al Partido Comunista Uruguayo.Nro. Afiliado:70.875.Eval.A-1.(P).-
17.4.80	O.C.O.A.	II/976 - Figura como afiliado al Partido Comunista con el Nº 70875; de acuerdo a documentación incautada por O.C.O.A. en la fecha.- EVALUACION: A - 1.-(PP).
17.4.980	- - - - -	Se contestó en C.H.C.P. Nº 775/78 Secc.6ta. a nombre del causante a efectos de su permanencia en la Universidad de la República, - (PP).-

5.1

JUNTA DE COMANDANTES EN JEFE

S. I. D.

153409-8

Dep. I Secc. I

Sub Secc. A/N

Ficha N.º..... Confec. 30.8.83

VILLANUEVA — Apellidos

Javier — Nombres

DOCUMENTOS: C/C. ..... Serie ..... N.º ..... C/I. ..... N.º ..... Dpto.

OTROS DOC. ..... Pasaporte ..... Lib. Enrol. ..... etc.

NACIMIENTO: ..... Fecha ..... Lugar

DOMICILIO: ..... Calle ..... N.º ..... Teléf. ..... Ciudad o localidad

Argentina

PROFESION U OCUPACION: Instituto para la Integración de América Latina (INTAL)

LUGAR: ..... CARGO: .....

IDEOLOGIA POLITICA: ..... CLASIFICACION: .....

DATOS COMPLEMENTARIOS: ..... Est. Civil ..... Cónyuge ..... Hijos

..... Otros familiares

Fecha	Documentos	153409 ANTECEDENTES A REGISTRAR	65-2
30.8.83	2645 Pag.14	-30/SET.,1º y 2/OCT/980: Integra una lista de invitados en el exterior, a la participación en el Seminario que sobre el tema: "LOS PROCESOS DE INTEGRACION EN EUROPA Y AMERICA LATINA: PERSPECTIVAS PARA LA DECADA DE LOS 80", organizó la C.L.A.E.H.- Eval.A-1 (Y)	

SERVICIO DE INFORMACION DE DEFENSA
Dep. 1

153410-6

5.1

Confeccionado el 6 de octubre de 1971

VARIOS

FOTO

Apellidos VILLANUEVA CERELLINI

Nombres Jorge Eugenio

Fecha de Nacimiento 19 años en 1968 (Uruguayo)

Lugar de Nacimiento

Est. Civil

Cred. Cívica Céd. Identidad

Otros Documentos

Ocupación Estudiante de Ingeniería

Padre

Madre

Domicilio Manelones 1336 apto 17 (1968) Ciudad

Otros datos

FICHA COMPLEMENTARIA

DOCUMENTO		153410 ANTECEDENTES
Fecha	Origen	
27/IV/70-	72-52-	El día 7/VI/68 fue detenido en averiguación en la plaza Cagancha . (R)
21/XII/981	.....	- Se contestó por Memo Nº 2541/81 para la UTU (GM).-

SERVICIO DE INFORMACION DE DEFENSA

153411-4

Fs. 1

Dep. 1

Confeccionado el 29-VII-1970

VARIOS

FOTO

Apellidos VILLANUEVA ETCHEVERRY

Nombres Jorge Javier

Fecha de Nacimiento 21 años (1969)

Lugar de Nacimiento Uruguay

Est. Civil Soltero

Cred. Cívica ..... Ced Identidad 48267 Colonia

Otros Documentos

Ocupación Estudiante de Agronomía

Padre

Madre

Domicilio Avda. Sayago 926 Ciudad Montevideo

Otros datos

FICHA COMPLEMENTARIA

Fs-2

DOCUMENTO		153411 ANTECEDENTES
Fecha	Origen	
10-IX-1970 Parte 80	B72-D27 Año 1970	-Detenido por violación del Decreto de Medidas Prontas de Seguridad.-

5.1

JUNTA DE COMANDANTES EN JEFE 153412-2

S. I. D.

Dep. I Secc. I

Sub Secc. A/N

Ficha Nro. ____ Confec. 20-9-78

VILLANUEVA — Apellidos

José — Nombres

DOCUMENTOS: C/C ____ Serie ____ Nro. C/I. ____ Nro. ____ Dpto.

OTROS DOC. ____ Pasaporte ____ Lib. Enrol. ____ etc.

NACIMIENTO: 40 años en 1961 (Español) — Fecha — Lugar

DOMICILIO: Ipiranga 1517 — Calle — Nro. — Teléf. — Ciudad o Localidad

PROFESION U OCUPACION: QUIMICO

LUGAR: DESTIL S.A. CARGO: ____

IDEOLOGIA POLITICA: ____ CLASIFICACION: ____

DATOS COMPLEMENTARIOS: ____

Est. Civil — Cónyuge — Hijos

Otros familiares

B-2

Fecha	Documentos	153412 ANTECEDENTES A REGISTRAR
17-4-74	Doc.1776	-Afiliado al Partido Comunista con el Nº16764,fecha de ingreso:15-12-61.(Microfilm Incautado a Rodeny Arismendi) Eval.B-2 (V)

J. C. J. ANTINACIONAL 6.7.76

Dpto. 1 153412 553

Apellidos VILLANUEVA

Nombres José

Documentos Doc.(carece)-Químico."Bestil"S.A.

Afil.P.C. Nº16764

Ant, Secc:	A	B	C	D	E	G	V
	X						

Secreto

153412 **ANTECEDENTES** 65-4

Doc.0001/76.-(U) Eval. B-2.-

Afil. No. 16764 - Fecha de ingreso 15/12/61

Dom: Ipiranga 1217- Aires Puros.-

Edad: 40 años - Esp.

Doc: Carece.-

Ocup: Químico "BESTIL" S.A. (Frente al Parque Nacional de Carrasco - Ruta 101).-

MINISTERIO DE DEFENSA NACIONAL
S. I. D.

VS-1 PE

Dep. 1
Sub-Secc. A/N
Ficha Nº 33413-O Confec. 20/4/973

VILLANUEVA (Apellidos) José (Nombres)

DOCUMENTOS: C/C. ..... (Serie / Nro.) C/I ..... (Nro. / Dpto.)

OTROS DOC. ..... (Pasaporte / Lib. Enrol. / etc.)

NACIMIENTO: ..... (Fecha / Lugar)

DOMICILIO: ..... (Calle / Nro. / Teléf. / Ciudad o Localidad)

PROFESION U OCUPACION: .....

LUGAR: ..... CARGO: .....

IDEOLOGIA POLITICA: ..... CLASIFICACION: .....

DATOS COMPLEMENTARIOS: ..... (Est. Civil / Cónyuge / Hijos)

..... (Otros familiares)

15-2

153413

Fecha	Documentos	ANTECEDENTES A REGISTRAR
11/I/73	D.1400PPI RM4	.-Detenido el 23/XI/72, por acusaciones del detenido JUAN PEDRO SALAZAR MARTINEZ.-(J).-
31/1/73 Anex.1A	Doc.240 P.P.I. E.M.G.E.	-Fué liberado por orden del Sr.J.M.I.3er. T. - (H).
5/4/973	D. 674 hoja 4	Permanecía detenido, siendo liberado el 28/10/972 por disposición del Sr. Jefe del Bn.Inf.4.-(J).-
P/P.P. 26/XII/72 a 2/1/73 Hja.3-Anex.2	57	-Indica lo mismo que el documento anterior,(D)

Fs. 1

JUNTA DE COMANDANTES EN JEFE 153414-8 Dep. I Secc. I.

S. I. D.

Sub Secc. A/N

Ficha Nro. 3/III/78 Confec.

VILLANUEVA — Apellidos

José A. — Nombres

DOCUMENTOS: C/C KCB-5373 (Serie / Nro.) C/I. ..... (Nro. / Dpto.)

OTROS DOC. ..... (Pasaporte / Lib. Enrol. / etc.)

NACIMIENTO: ..... (Fecha / Lugar)

DOMICILIO: Minas y Ledesma (Calle / Nro. / Teléf.) Paysandú (Ciudad o Localidad)

PROFESION U OCUPACION: .....

LUGAR: ..... CARGO: .....

IDEOLOGIA POLITICA: ..... CLASIFICACION: .....

DATOS COMPLEMENTARIOS: ..... (Est. Civil / Cónyuge / Hijos)

..... (Otros familiares)

FS-2

Fecha	Documentos	153414 ANTECEDENTES A REGISTRAR
26/5/76	D.0723	-Afiliado al Partido Comunista Nº9069 desde el 12.11.58. Eval.B-1(K).-

J. C. J. 3/III/78 153414 15.3

Dpto. 1

Apellidos VILLANUEVA

Nombres José A.

Documentos: AFILIADO AL PARTIDO COMUNISTA Nº9069

Ant. Secc. A B C D E G V

☐ ☐ ☐ ☐ ☐ ☐ ☐

Secreto

153414 ANTECEDENTES

Fs-4

DOCUMENTO: CC-KCB-5373

DOMICILIO: Minas y Ledesma - Paysandú

Doc.0723-26/5/76-Eval.B-1(K).-

GREMIOS FS-1

...CIO DE INFOR...
DE DEFENSA
Dep. 1

153415-5

Confeccionado el 24 ABR. 1975
(1)

Apellidos VILLANUEVA VIDELLA

Nombres Juan Carlos
(2)

FOTO

Fecha de Nacimiento

Lugar de Nacimiento

Est. Civil

Cred Cívica BAA 21018 Céd. Identidad 1.215.347
(3)

Otros Documentos

Ocupación Funcionario de AMDET (Nº4433). Func. "COOPTROL"
(4)

Padre

Madre

Domicilio Rizal 3827 Ap.3.- Ciudad
(5)

Otros datos

Imp. CHIESA Hnos. Ltda. 10.000 - 12 - 73

FICHA COMPLEMENTARIA

DOCUMENTO		153415 ANTECEDENTES Fs-2
Fecha	Origen	
17/7/74	Doc.1732	Figura en una relación de funcionarios sumariados y de los que no acataron los emplazamientos efectuados a raíz del conflicto del 27/6/73.Su reintegro de fecha 18/10/73 en la Est.Larrobla.-(H).-
10.2.76	**Doc. 0174**	**Figura en una relación de personal de COOPTROL (Cooperativa de Trolebuses) perteneciente al Partido Comunista; se ha detectado que su trabajo destructivo prosigue. Evaluación C-3 (BB).-**
14.3.77-	Doc.0236.-	Figura en una relación de personal de "COOPTROL (Cooperativa de Trolley-Bus),sindicados como activistas del ex-Partido comunista.- Es de hacer notar que estos funcionarios,realizarían un complot conjuntamente con personas ajenas a la misma,para copar la Cooperativa de referencia.- Parte del personal de esta Cooperativa ,proviene de la I.M.M. y pertenecían a A.D.E.O.M.(Aociación de Empleados y Obreros Municipales).- Indica del 1 al 5.- Evaluación F-6.- (V)

SERVICIO DE INFORMACION DE DEFENSA

153415

Fs. 1

Dep. 1

Confeccionado el 26-V-1970.-

VARIOS

FOTO

Apellidos VILLANUEVA VIDELA

Nombres Juan Carlos

Fecha de Nacimiento 18 años (1968)

Lugar de Nacimiento Uruguay

Est. Civil Soltero

Cred. Cívica ..... Ced. Identidad 1.215.347

Otros Documentos .....

Ocupación Estudiante de Preparatorios

Padre .....

Madre .....

Domicilio Risel ó Rizel 3827 Ap.3 Ciudad Montevideo

Otros datos: .....

FICHA COMPLEMENTARIA

B-2

DOCUMENTO		153415 ANTECEDENTES
Fecha	Origen	
10-VIII-968	B72-D37 Parte 116	-Detenido por manifestar en contra de las Medidas Prontas de Seguridad.-
13/VIII/968	33/47	-Internado en el Grupo de Arrillería Nº5.En esta fecha fue retirado por parte de la Jefatura de Policía.- Eval: A-1. (C).-
21.7.83	26314/1653	-17.2.76:Detenido a raíz de la Operación "MORGAN".- 26.2.76:Es liberado. 25.2.76:Se le labra acta de interrogatorio por pertenecer al P.C. Eval -2.(BR).-

SERVICIO DE INTELIGENCIA
División I
(Seguridad)

MINISTERIO DE DEFENSA NACIONAL
SERVICIO DE INFORMACION DE DEFENSA
M/F

S/ 153416-3

Sección fs. 1
Act. Ant. Nac.
Ficha N.º [redacted]

Nombres y Apellidos: VILLANUEVA Juan A

Fecha de Nacimiento: .....

Lugar de Nacimiento: .....
(País - Ciudad o Localidad - etc.)

Cred. Civ.: Serie ..... N.º ..... Ced. Identidad: .....

Otros documentos: .....
(Pasaporte - Libreta Enrolam. - etc.)

Foto

Domicilio: .....
(Ciudad o Localidad) (Calle) (N.º) (Telef.)

Filiación
- Edad Aparente ..... Color del Cutis .....
- Color del Cabello ..... Estatura Aproximada .....
- Complexión ..... Aspecto Social .....
- Señas particulares .....
- .....

Ficha confeccionada en MONTEVIDEO el 25/29 de abril de 1964.-

153416 f52

ACTIVIDADES

(1) Laborales: Profesión ..... Lugar de trabajo .....

Cargo ..... Antigüedad .....

Otras Actividades .....

.....

(2) Políticas: Ideología SOCIALISTA Actuación .....

Antecedentes .....

Antecedentes familiares .....

(3) Sociales: Estado Civil ..... Religión ..... Figuración .....

Grado Instrucción ..... Lugares que frecuenta .....

(4) Económicas: Situación ..... Capital aprox. ..... Vehículo .....
marca y N.o

Otros datos .....

Datos Complementarios .....

Apreciación Personal Gral. .....

.....

.....

JUAN A FICHA COMPLEMENTARIA VILLANUEVA

Documento		153416 Antecedentes
Fecha	Origen	
29.IV.964.-	B-75-(1)-D.211.	Vocal de la Comisión Liberación del Partido Socialista, electo el pasado 6.IV.-

Ficha confeccionada el día 9/III/1974

Fs. 1

MINISTERIO DE DEFENSA NACIONAL
S. I. D.

153417-1

Dep. 1 **E** Sec. 1
Sub - Secc. A/N
Ficha Nro. ..... Confec. .....

VILLANUEVA (Apellidos) **Juan Carlos** (Nombres)

DOCUMENTOS: C/C. ..... (Serie, Nro.) C/I. ..... (Nro., Dpto)

OTROS DOC. ..... (Pasaporte, Lib. Enrol., etc.)

NACIMIENTO: ..... (Fecha, Lugar)

DOMICILIO: ..... (Calle, Nro., Teléf., Ciudad o Localidad)

PROFESION U OCUPACION: .....

LUGAR: ..... CARGO: .....

IDEOLOGIA POLITICA: ..... CLASIFICACION: .....

DATOS COMPLEMENTARIOS: ..... (Est. Civil, Cónyuge, Hijos)

..... (Otros familiares)

1[illegible]

Fecha	Documentos	153417 ANTECEDENTES A REGISTRAR	fs-2
8/III/1974	Doc.412	- Figura en una relación de sediciosos que se hallan amparados en el régimen de libertad provisional.-(C.C)	

JUNTA DE COMANDANTES EN JEFE
S. I. D.

153418-9

E 5-1

Dep. I Secc. I
Sub Secc. A/N
Ficha Nro. _____ Confec. _____

VILLANUEVA NUÑEZ (Apellidos) Juan Carlos (Nombres)

DOCUMENTOS: C/C _____ (Serie / Nro.) C/I. 781.423 (1) (Nro. / Dpto.)

OTROS DOC. _____ (Pasaporte / Lib. Enrol. / etc.)

NACIMIENTO: 46 años en 1983(2) (Fecha) Uruguay(3) (Lugar)

DOMICILIO: Aréchaga 3378 (1983) (4) (Calle / Nro.) Agraciada 4225 Ap.6(1983)(11) (Teléf. / Ciudad o Localidad)

PROFESION U OCUPACION: Ex-cabo de Mantenimiento (5) (en 1974) (10)

LUGAR: Base Boiso Lanza" Fuerza Aérea Uruguaya" (6) CARGO: _____

IDEOLOGIA POLITICA: _____ CLASIFICACION: _____

DATOS COMPLEMENTARIOS: Casado(7) (Est. Civil) Blanca Elizabeth MARTINEZ(8) (Cónyuge) Carlos, Ruth (Hijos)

Carlos Fernando, Carlos Steve, Carlos Roy y Anne Elizabeth(9) [redacted] (Otros familiares)

Fecha	Documentos	153418 ANTECEDENTES A REGISTRAR fs 2
15.8.78	D.0961	-DETENIDO:20.VII.78,se encuentra a disposición del Supremo Tribunal Militar,imputado de Art.47 del C.P.M.inc.c) y 1) en rel.al Art.77 num.4ºde la Constitución,Art.58 num.2º del C.P.M.Art.60 del C.P.M.Art.7 del C.P.M. y Art.54 del C.P.O. (J).-
9.7.79	0684	- Figura en una relación de Movimiento de Reclufdos al 31.5.79.MOVIMIENTO:Baja de Punta Carretas,Alta en el EMR 1, FECHA:1 .5.79,CAUSA:Traslado,JUEZ:1a.I.5to.T.,FECHA DETENIDO:07.5.74,ANTECEDENTES:Procesado Art. 47 CPM "c" y 1 en rel. Art. 77 Nral. 4º,Art. 58 Nal.2º,Art.60,Art. 59 Nal 2º, Art. 7 CPM,54 CPO(CO)
17.3.83.	24324/83	FECHA DE DETENIDO: 7.5.74, UNIDAD CAPTORA: J.P.M, CONDENADO: 9 años, FECHA DE LIBERTAD PROBABLE: 7.5.83, Prog. Art. 47 "c y 1" rel.77 nal.4º Const. 58 nal.2, 59 nal. 2,60 CPM, 7 CPM,54 CPO.-Eval.A-1.-(FE)
12.7.83	28334/2	3.6.83 - Baja del EMR 1 por Libertad Definitiva.Recluso Nº 2641 (CO)Eval:A-1.-

FECHA	DOCUMENTOS	153418 VILLANUEVA PEREZ, ANTECEDENTES A REGISTRAR JUAN CARLOS 85.3
23.7.83	24746/83 Pág.040	-03.03.83-Figura en una relación procedente de la P.M.E. de detenidos en el E.M.R.1.Detenido el 07.05.74.Perteneciente al P.C.-EVAL:A-1 (Q) Indica (1)
10.8.83	29035/1 P.D.	-1970.-Afiliado a un Club del P.Comunista,donde le dan directivas para que informe a dicho Partido sobre el funcionamiento,los servicios,armas,personal,Oficiales de la Base "Boiso Lanza" de la Fuerza Aérea,cosa que hace. [illegible].T. 7.5.74.-Fue procesado por los delitos de "Omisión de Servicio","Desobediencia","Atentado a la Fuerza Moral de las FF.AA" y "Hurto". 3.12.75.-Remitido a la Cárcel Central por el J.M.I.3er.T. 3.7.83.-Fue liberado,debiendo de presentarse a revistar quincenalmente en la Base "Boiso Lanza" de la Fuerza Aérea Uruguaya. 31.7.83.-En la fecha se establece que figuraba como requerido por Oficio Nro. 454 del J.M.1ra.I.5to.T.por la regularización de los gastos carcelarios,habiendo sido detenido en momentos que ingresó al predio que ocupa la Embajada de España,quién manifestó que al haber concurrido a su domicilio un policía de particular en su búsqueda,decidió pedir protección en dicha Embajada. Cabe señalar que muestra signos de alteración síquica.Eval: A-1.(TT) Indica del (2) al (9).-

FECHA	DOCUMENTOS	153418 ANTECEDENTES A REGISTRAR	154
10.8.83	29037/1 P.D.	-7.5.74.-Indica Idem. a los Docs. 0961/78,0684/79 y 24324/83,aportando que fue procesado por estar incurso en el Art. 37,Inc 4to."Desobediencia",Art.51,Nral.20 del C.P.M. "Ataque a la Fuerza material del Ejército,la Marina y la Fuerza Aérea",Art.340 y 341 numeral 6to. del C.P.O. 3.6.83.-Libertad Vigilada controlada por la Base "Boiso Lanza de la Fuerza Aérea. 1º.8.83.-En momentos que iba a ser detenido en su domicilio por disposición del J.M.1ra.I.5to.T. fugó de su domicilio. Posteriormente el J.M.1ra.I.5to.T. dispuso que fuera conducido a su despacho con el fin de regularizar los "Gastos Carcelarios".Eval:A-1.(TT) Indica (10).-	
11.8.83	29085/1 P.D.	-2.8.83.-Por disposición del J.M.1ra.I.5to.T. fue conducido a su despacho,habiendo sido posteriormente entregado a la Brigada de Seguridad Terrestre de la Fuerza Aérea. Eval:A-1.(TT)	
16.6.83	29246/4	Aporta información ya registrada en la ficha ampliando que fue liberado el 6.6. 83.-Eval:A-1 Ind.11 (00)	
17.8.83	29263/18 y 5	En consolidado de F.M.E. del 30.6.83 figura como: 2.5.78 - Sentenciado en 2da.Instancia a 9 anos de reiteciaria. Actualmente LL.VV. controlada por la B.S.T.Eval:A-1(00)	

VILLANUEVA NUÑES/JUAN CARLOS

Fecha	Documentos	153418 ANTECEDENTES A REGISTRAR Ts-5
6.6.84	8403693/1 P.D.	29.5.84:Partió con destino a Australia, vía Santiago de Chile, en vuelo 140 de LAN CHILE, bajo los auspicios del C.I.M.E.(Comité Intergubernamental para las Migraciones) Eval.A-1.(ME)

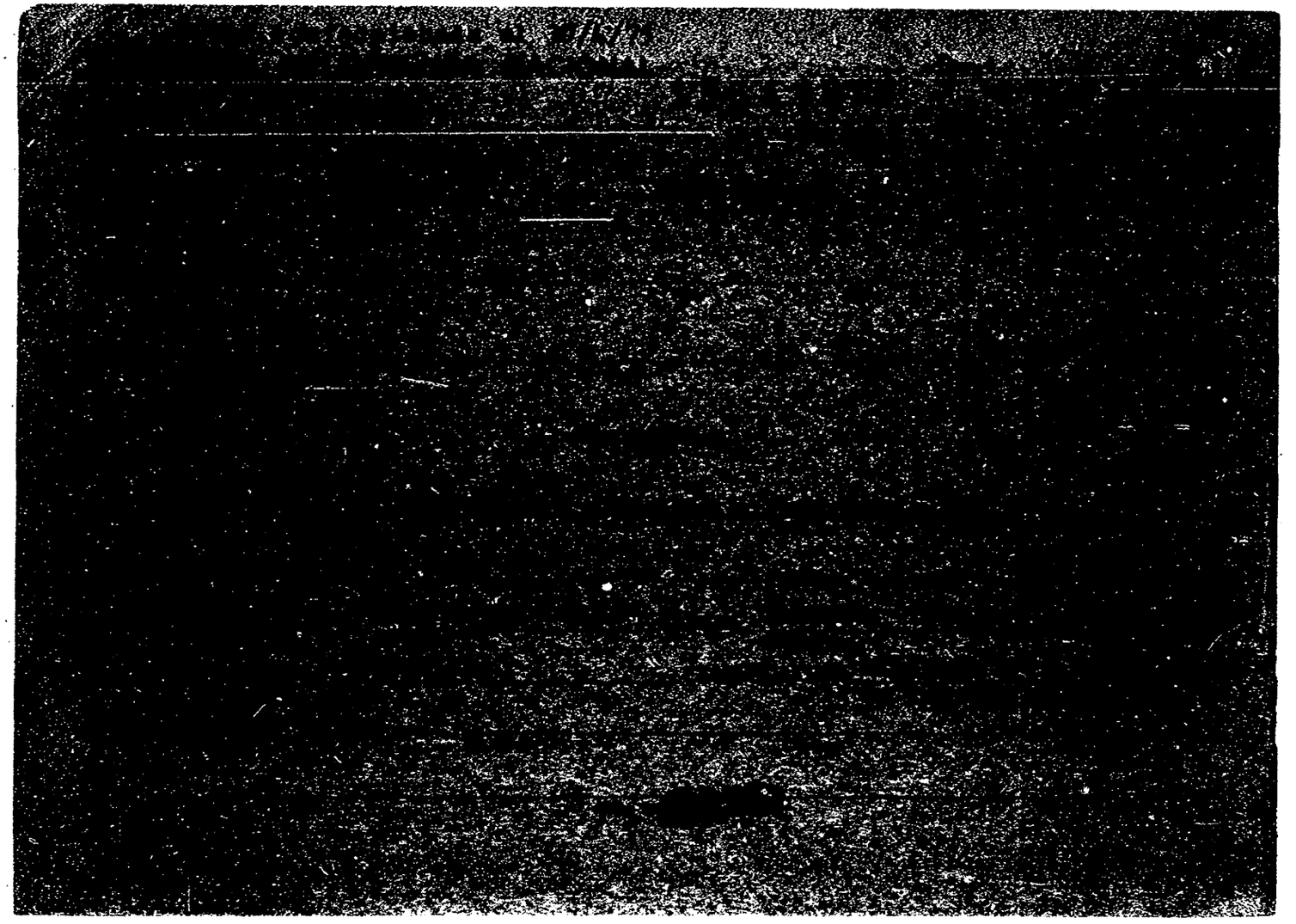

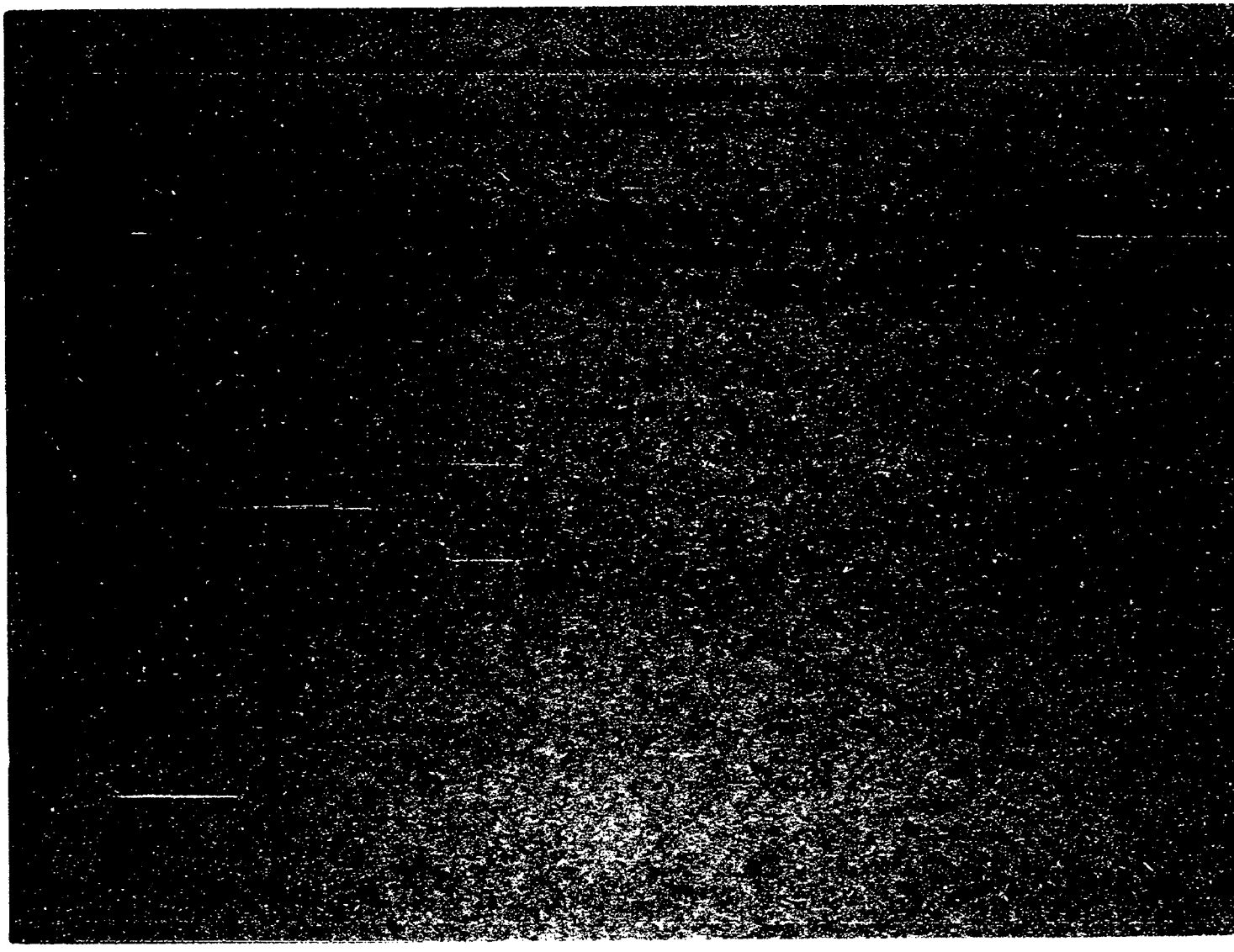

167

Ficha confeccionada el 23/11/1972.-

Fs 1

MINISTERIO DE DEFENSA NACIONAL
S. I. D.

153420-5

Dep. 1 Sec. 1
Sub-Secc. A/N
Ficha Nº____ Confec.____

VIÑAS (Apellidos) **Raúl** (Nombres)

DOCUMENTOS: C/C. ____ (Serie) ____ (Nro.) C/I ____ (Nro.) ____ (Dpto.)

OTROS DOC. ____ (Pasaporte) ____ (Lib. Enrol.) ____ (etc.)

NACIMIENTO: ____ (Fecha) ____ (Lugar)

DOMICILIO: ____ (Calle) ____ (Nro.) ____ (Teléf.) ____ (Ciudad o Localidad)

PROFESION U OCUPACION: ____

LUGAR: ____ **CARGO:** ____

IDEOLOGIA POLITICA: Comunista.- **CLASIFICACION:** ____

DATOS COMPLEMENTARIOS: ____ (Est. Civil) ____ (Cónyuge) ____ (Hijos)

____ (Otros familiares)

1677

Fs 2

Fecha	Documentos	153420 ANTECEDENTES A REGISTRAR
7/10/969 Archiv72	75-81	-Hízo uso de la palabra en un ácto realizado en la Ciudad de Rivera, en el local del P.Comunista de esta Ciudad, de la calle Lavalleja 1121. El ácto se realizó en homenaje a la Revolución Rusa.- (PP)

ficha confecc. el 27.1.73 (F)

MINISTERIO DE DEFENSA NACIONAL

Dep. I F53 Secc. I

S. I. D.

Sub-Secc. C

Ficha Nº ..... Confec. .....

153420

VIÑAS — Raúl

Apellidos — Nombres

DOCUMENTOS: C|C ..... C|I .....

Serie — Nº — Nº — Dpto.

OTROS DOC.: .....

Pasaporte — Lib. Enrol. — etc.

NACIMIENTO: .....

Fecha — Lugar

DOMICILIO: .....

Calle — Nº — Telef. — Ciudad o Localidad

PROFESION U OCUPACION: .....

LUGAR: Junta Dptal. de Montevideo **CARGO** EDIL

IDEOLOGIA POLITICA Frente Amplio **CLASIFICACION** .....

DATOS COMPLEMENTARIOS .....

Est. Civil — Conyuge — Hijos

30805

otros familiares

F-54

FECHA	DOCUMENTOS	153420 ANTECEDENTES A REGISTRAR
27.1.73	El Pop	-Firma conjuntamente con los restantes miembros de la Bancada de Ediles del Frente Amplio, un mensaje de adhesión, al Secretario de la Secc. 20 del Partido Comunista, con el motivo de la inauguración del local de la misma.-(F)

Confeccionado el 29/III/72

PE 5-1

MINISTERIO DE DEFENSA NACIONAL
S. I. D.

153421-3

Dep. I — — Sec. I
Sub-Secc. A/N
Ficha Nro. ..... Confec. .....

VILLANUEVA CIACHERO (1) Juan P. Pedro (2)
Apellidos Nombres

DOCUMENTOS: C/C. ..... Serie ..... Nro. ..... C/I. ..... Nro. ..... Dpto. .....

OTROS DOC. ..... Pasaporte ..... Lib. Enrol. ..... etc. .....

NACIMIENTO: ..... Fecha ..... Lugar .....

DOMICILIO: ..... Calle ..... Nro. ..... Teléf. ..... Ciudad o Localidad .....

PROFESION U OCUPACION: Sacerdote, Presbitero de la Iglesia San Pedro de la Ciudad de Durazno.

LUGAR: ..... **CARGO:** .....

IDEOLOGIA POLITICA: ..... **CLASIFICACION:** .....

DATOS COMPLEMENTARIOS: ..... Est. Civil ..... Conyuge ..... Hijos .....

[redacted]
Otros familiares

Fs.2

Fecha	Documentos	153421 ANTECEDENTES A REGISTRAR
29/7/69	6/19	Concurren e a una reunión en la casa de la Parroquia de Durazno el 21 de junio de 1969.Sin antecedente izquierdistas (JJ)
1972 Mem.	IGLESIA EN EL URUGUAY (Pág.5)	-Firmante conjuntamente con mas de 90 Sacerdotes uruguayos, de un documento enviado en 1968, a los Obispos de Latino América, (CELAM).- Dicho documento, entre otras cosas, pedía, se le permitiera al pueblo cristiano, el uso de "la mas amplia libertad, en la elección de los medios, mas aptos, para obtener la liberación", etc.etc.(PP).-
3-7-73	D.1515 Informe Especial F.A.-	-Detenido actualmente en la ciudad de Durazno, por su militancia en el M.I.R.;se encuentra a disposición de la Justicia Militar. Realizaba tareas de adoctrinamiento, aprovechando su contacto con la juventud de la Parroquia de esa ciudad.- También se relacionaba con el Pbro. Julio ARRILLAGA y las mencionadas actividades proselitistas fueron fehacientemente corroboradas por elementos sediciosos actualmente detenidos.-(C.C)
13/7/73	D-1652	-Fué detenido por la Brigada Aérea Nº 2 el día 4 del corriente mes en la Iglesia "Madre María" de la ciudad de Durazno. Por declaraciones primarias del mencionado Sacerdote, se sabe que ésta tenia conocimiento de todo lo referente al M.I.R. (Movimiento de Izquierda Revolucionaria), por investigaciones privadas rea izadas por él mismo.- Se constató por declaraciones del detenido GILBERTO ARTIGAS VALDES DUTRA,...//

FICHA COMPLEMENTARIA

DOCUMENTO		153421 ANTECEDENTES
Fecha	Origen	
		.../// que éste le entregaba el periódico clandestino del M.I.R. "VOZ OBRERA".- Además se tiene conocimiento por detenidos de la Brigada Aérea Nº 2 que el mencionado sacerdote incitaba a la lucha armada.-(PP)
13/7/73	D-1652	-Según Parte Especial de Información Nº 109/70 del E.M.G.E. se trata de un izquierdista activo.-Ocupa actualmente el puesto de cura parroco de la Iglesia de San Pedro de Durazno (Dpto. del mismo nombre).-(PP) Presbítero de la Iglesia San Pedro de la ciudad de Durazno.- VII/69, concurrente a la reunión a la casa de la Parroquia de Durazno el día 21 de junio de 1969.-(PP)
15/8/73	D-2387	-Indica lo mismo que el documento 1652 de fecha 13/7/73.- (PP).-
15.8.973	Doc.2387	-Fue detenido luego de varias detenciones realizadas en la C.de Durazno estando éste vinculadas a ellas. Este fue detenido el 4 de Junio de 1973 por la Brigada Aérea Nro.2 en un allanamiento realizado en la Iglesia "Madre María"de Durazno.Según declaraciones de este tenía conocimiento de todo lo concerniente al M.I.R. por investigaciones privadas realizadas personalmente.Según delcaraciones de los detenidos se supo que incitaba a la lucha armada.-(00)

FICHA COMPLEMENTARIA

DOCUMENTO		15342 ANTECEDENTES FS-4
Fecha	Origen	
11/2/74	0466	-Ex-Presbítero de la Parroquia San Pedro de la C. de Durazno, se trasladó al Dpto. de Canelones a desempeña sus funciones en la Iglesia del Balneario "El Pinar". Estaba a cargo del sector Esclesiástico del P.C.R., manteniendo contactos con "El Carmen" y "Sarandí del Yí". En su domicilio se realizaban reuniones a las que concurría Sonia Fernamez, coordinadora de uno de los grupos de acción del P.C.R, la que había mantenido contacto con el MLN en Montevideo. Pertenece al sector denominado del "Tercer Mundo", viste de Civil y es aficionado al alcohol y las mujeres. Mantuvo contactos con el Párroco Julio Arrillaga, en cuya Iglesia se realizaban reuniones con el ex-detenido por pertenecer al MLN Dr. Raúl Santini y otros Eval.A-1.(D)
6.6.75	D.1033	Indica (1) y (2).- Oficio No 310/975 (Z)

F5-1

SERVICIO DE INFORMACION DE DEFENSA

Dep. 1

153422-1

Confeccionado el 15.7.78

VARIOS

FOTO

Apellidos VILLANUEVA

Nombres Julio C.

Fecha de Nacimiento

Lugar de Nacimiento

Est. Civil

Cred. Cívica ..... Céd. Identidad

Otros Documentos

Ocupación Vocal -Club de Leones de Durazno

Padre

Madre

Domicilio ..... Ciudad

Otros datos:

FICHA COMPLEMENTARIA

Fs-2

DOCUMENTO		153422 ANTECEDENTES
Fecha	Origen	
30.6.78 PRI 123/978	769	12.6.78 -Figura en una relación de autoridades del Club de Leones del departamento de Durazno que fueron renovadas de acuerdo a una información proporcionada por el Reg. "Tte.Gral. Pablo Galarza" de Caballería Mecanizada No.2. Eval. A - 1.- (DD)

MINISTERIO DE DEFENSA NACIONAL

S. I. D.

153423-9

Dep. I Sec. 6-1

Sub - Secc. **C/G.**

Ficha Nro. ____ Confec. 18/X/73

VILLANUEVA LAGUNA — Julio César

Apellidos — Nombres

DOCUMENTOS: C/C. R.A.B. 10527 (1) C/I. 18.754 (Durazno) (2)

Serie Nro. Nro. Dpto.

OTROS DOC. .....

Pasaporte Lib. Enrol. etc.

NACIMIENTO: 44 años (1982) (3)

Fecha Lugar

DOMICILIO: Rivera 744 (4) Durazno (5)

Calle Nro. Teléf. Ciudad o Localidad

PROFESION U OCUPACION: Comerciante (6)

LUGAR: ..... CARGO: .....

IDEOLOGIA POLITICA: Partido Nacional Lacalle-Iturria (7) Nov./1982 CLASIFICACION: CONVENCIONAL (8)

DATOS COMPLEMENTARIOS: Casado (9)

Est. Civil Cónyuge Hijos

3670

Otros familiares

Fecha	Documentos	153423 ANTECEDENTES A REGISTRAR	fs-2
18/8/73	"PRENSA"	-El 17/8/973, fue designado miembro de la Junta de Vecinos del Dpto. de DURAZNO, por disposición del Sr. Presidente de la Rpca., en acuerdo con los Ministros del Interior y Defensa Nal..- ((FF))	
30/9/76	"EL DÍA" Pag.5.	Fué designado como componente titular de la Junta de Vecinos, por disposición del Poder Ejecutivo.- (G.G)	
13/1/83	23691/037	Electo 1er. Suplente del Organo Deliberante Nacional del Partido Nacional por el Departamento de Durazno Hoja de Votación R.A.F. de acuerdo al resultado de las Elecciones Internas de los Partidos Políticos habilitados, efectuadas el 28-XI-82. — Eval. A-1 (403) Indica 1 al 9.	
24-2-84	33090/118	Integra en calidad de Titular el Organo Ejecutivo y	
25.6.84.	"Pág.107	Deliberante Departamental del Partido Nacional por el Departamento de Durazno.- Eval.- (A-1) (CE)	

15.1

JUNTA DE COMANDANTES EN JEFE

S. I. D.

1534247

Dep. I Secc. I

Sub Secc. A/N

Ficha Nº ..... Confec. 1973-80

VILLANUEVA DALTO — Apellidos

Iddia Dolores — Nombres

DOCUMENTOS: C/C ..... (Serie / Nº) C/I. ..... (Nº / Dpto.)

OTROS DOC. ..... (Pasaporte / Lib. Enrol. / etc.)

NACIMIENTO: ..... (Fecha / Lugar)

DOMICILIO: ..... (Calle / Nº / Teléf. / Ciudad o Localidad)

PROFESION U OCUPACION: .....

LUGAR: ..... CARGO: .....

IDEOLOGIA POLITICA: ..... CLASIFICACION: .....

DATOS COMPLEMENTARIOS: ..... (Est. Civil / Cónyuge / Hijos)

..... (Otros familiares)

Fecha	Documentos	ANTECEDENTES A REGISTRAR 153424	15-2
19.3.80	D.0074	-Figura en una relación de personas del Dpto. de Colonia, a quienes se les denegó Constancia de Hab para C.P. (Cat. "C") y que continúan desempeñando funciones en la Administración Pública.- (Of. Nro. 228/C/980.- JEFATURA POLICIA COLONIA.- (M).-	

Imp. Nacional 716/79

TS-1

JUNTA DE COMANDANTES EN JEFE
S. I. D.

1534254

Dep. I Secc. I
Sub Secc. A/N
Ficha Nro. ..... Confec.....

VILLANUEVA — Apellidos
Luis Alberto — Nombres

DOCUMENTOS: C/C ..... (Serie / Nro.) C/I. ..... (Nro. / Dpto.)

OTROS DOC. ..... (Pasaporte / Lib. Enrol. / etc.)

NACIMIENTO: ..... (Fecha / Lugar)

DOMICILIO: ..... (Calle / Nro. / Teléf. / Ciudad o Localidad)

PROFESION U OCUPACION: .....

LUGAR: ..... CARGO: .....

IDEOLOGIA POLITICA: ..... CLASIFICACION: .....

DATOS COMPLEMENTARIOS: .....
Est. Civil — Cónyuge — Hijos

Otros familiares

Fecha	Documentos	153425 ANTECEDENTES A REGISTRAR 15-2
26.5.76	Doc. 730	-Figura en una nómina de reclusos que se encuentran bajo el régimen de "Libertad Vigilada" debiendo presentarse en el C.A.4.- (TT).-
29.07.81	Doc.0360	-Es mencionado en la declaración tomada mediante acta a CHIAVONE CAVALLERO, con relación al campamento del Parque Andresito de La Paloma (Dpto. de Rocha), como una de las personas que luego de terminada la excursión se quedaron en el campamento para desmontar todas las instalaciones: Dicho campamento fue realizado los días 8, 9 y 10 de febrero con la asistencia de unas 500 personas aproximadamente, entre los que se encontraban muchos de ellos integrantes del Partido Demócrata Cristiano y del grupo "26 de Marzo"; se llevaron a cabo reuniones de carácter político y un festival folklórico: "FESTIVAL DEL MAR" donde participaron varios artistas de nuestro medio. Al finalizar la excursión los integrantes de la misma se comprometieron a realizar una nueva reunión en ésta ciudad el día 15 de Marzo en la Parroquia de los PADRES PALOTINOS en la calle Larrañaga 2882. Este campamento fue creado y organizado por el Sr. Weiler Pedro CHIAVONE CABALLERO con la colaboración de integrantes de la Comisión Directiva de la Agencia TISU. Eval.: A-1 (AN)
10.5.83 CH ING.MDEO. I.M.de MONTEVIDEO. R.E.Nº25923/83	CPNº34/83 SECC.12a.	-21.3.83: En la fecha se contestó dicha constancia a nombre de VILLANUEVA CORDILLO, Luis Alberto, para ingreso en la Intendencia Municipal de Montevideo, no pudiéndose establecer que los antecedentes anteriormente registrados le pertenezcan al titular de la constancia.(MV).-

153426-2

65-1

JUNTA DE COMANDANTES EN JEFE — V A R I O S

S. I. D.

Dep. I — Secc. I

Sub Secc. A/N

Ficha No. ..... Confec. 10.5.83

VILLANUEVA COLDILLO — LUIS ALBERTO

Apellidos — Nombres

DOCUMENTOS: C/C. B N.A. 34.905 — **C/I.** 1.305.770

Serie — No. — No. — Dpto.

OTROS DOC. .....

Pasaporte — Lib. Enrol. — etc.

NACIMIENTO: 14.7.1954 Montevideo

Fecha — Lugar

DOMICILIO: Joaquín Artigas 4277 desde 1976 ant.1954/76 Darwin 3735.

Calle — No. — Teléf. — Ciudad o Localidad

PROFESIÓN U OCUPACIÓN: Construcción de Galpones desde 1979/79emp.de la firma Angel Farto (Dr.Pena 5190) 1979 a la fecha trabajos por su cuenta.

LUGAR: ..... **CARGO:** .....

IDEOLOGÍA POLÍTICA: ..... **CLASIFICACIÓN:** .....

DATOS COMPLEMENTARIOS casado

Est. Civil — Cónyuge — Hijos

HIJO DE: PEDRO E IRENE

Otros familiares

FECHA	DOCUMENTOS	153426 ANTECEDENTES A REGISTRAR Fs-2
10.5.83 MDEO.	CHCP Nº 84/83 INGR. SECC. 12a. I.M.de. R.E.Nº 25923/83	-21.3.83 : En la fecha se contestó dicha constancia CON ANTECEDENTES a nombre de VILLAMUEVA, Luis Alberto, para ingreso en la Intendencia Municipal de Montevideo, no pudiéndose establecer que dichos antecedentes le pertenezcan al titular de la constancia. (MV).-

SERVICIO DE INTELIGENCIA

Div. I (Seguridad)

Sección

MINISTERIO DE DEFENSA NACIONAL
SERVICIO DE INFORMACION DE DEFENSA
M/F
153427-0

Ficha N confeccionada el VIII-60

Apellidos VILLANUEVA OLSEN

Nombres LUIS ALBERTO

Fecha de Nacimiento: 19 de enero de 1943

Lugar de Nacimiento: 18a. Sección de Montevideo.

Cred. Civ.: Ced. Identidad:

Padre: Luis Alberto

Madre: Melba

Domicilio: Ciudad:

Otros datos: (Documentos y señas personales)

FICHA COMPLEMENTARIA

5-2

Documento			153427 Antecedentes
N.°	Fecha	Origen	
Inf.	VIII-60	Bn.Ing.5	-Detenido por averiguación por el robo de Amts.del Bn.Ing.5 el 30-VII-60 por ser componente de la guardia en la noche del hecho.-

MINISTERIO DE DEFENSA NACIONAL
SERVICIO DE INFORMACION DE DEFENSA
M/F

153428 -85

VARIOS ANTECEDENTES NEGATIVOS

Fecha : Montevideo, 24 de Julio de 1954.-

Ficha Nº. 313

FOTO

Nombre : VILLANUEVA, Luis F..- (r.g.).-

Nacionalidad

Profesión o actividad

Lugar de nacimiento

Documentos que posee

Domicilio : Ortiz de Zárate Nº 4077.- Teléf.

FILIACION

Edad aparente color del

cutis de los cabellos

estatura aspecto social

señas particulares

Fs-2

153428

Fecha	Contenido
1) 19-VII-954	.-Jef. de Pol. de Mdes..-

Lugares donde frecuenta .....

..... afiliado a .....

..... actividad política y donde actúa

.....

Antecedentes policiales .....

..... vehículos que posee o que guía

..... nombre y número de

personas que forman su familia .....

.....

.....

DATOS COMPLEMENTARIOS

1) Está relacionado con el Movimiento Revolucionario " La Escoba ".-(r.g.

.....

.....

.....

.....

1200 - 19-I-54

B-1

JUNTA DE COMANDANTES EN JEFE 153429-6

S. I. D.

Dep. I Secc. I

Sub Secc. A/N

Ficha Nro. ____ Confec. 20-9-78

VILLANUEVA de RODRIGUEZ Luisa

Apellidos Nombres

DOCUMENTOS: C/C ..... C/I. .....

Serie Nro. Nro. Dpto.

OTROS DOC. .....

Pasaporte Lib. Enrol. etc.

NACIMIENTO: .....

Fecha Lugar

DOMICILIO: Carlos Tallier 4261 .....

Calle Nro. Teléf. Ciudad o Localidad

PROFESION U OCUPACION: Labores .....

LUGAR: ..... CARGO: .....

IDEOLOGIA POLITICA: ..... CLASIFICACION: .....

DATOS COMPLEMENTARIOS: .....

Est. Civil Cónyuge Hijos

Otros familiares

Fs-2

Fecha	Documentos	153429 ANTECEDENTES A REGISTRAR
17-4-74	Doc.1776	-Afiliado al Partido Comunista con el Nº17719,fecha de ingreso:28-5-62.(Microfilm Incautado a Rodney Arismendi) Eval.B-2 (V)

ANTINACIONAL 6.7.76

J. C. J.
Dpto. 1

153429 B.3

Apellidos VILLANUEVA de RODRIGUEZ

Nombres Luisa Fca.

Documentos Doc.(carece)-Labores-Afil.PC.Nº17719

Ant, Secc: A B C D E G V

[X] [ ] [ ] [ ] [ ] [ ] [ ]

Secreto

153429 **ANTECEDENTES** Fs-4

Doc.0001/76.-(U) Eval. B-2.-

Fecha de Ingreso al P.C. : 28/5/62

Edad: 55 años - Or.

Dom: Carlos Tellier 4261 y D. Coronel.-

Doc: Carece

Ocup: Labores.-

SERVICIO DE INTELIGENCIA
División I
(Seguridad)

MINISTERIO DE DEFENSA NACIONAL
SERVICIO DE INFORMACION DE DEFENSA
M / F
153430-4

Fs 1

Sección

Act. Ant. Nac.

Ficha N.º [redacted]

Nombres y Apellidos: VILLANUEVA, María Angélica.-

Foto

Fecha de Nacimiento: .....

Lugar de Nacimiento: .....
(País - Ciudad o Localidad - etc.)

Cred. Civ.: Serie ..... N.º ..... Ced. Identidad: .....

Otros documentos: .....
(Pasaporte - Libreta Enrolam. - etc.)

Domicilio: ....
(Ciudad o Localidad) (Calle) (N.º) (Telef.)

Filiación

Edad Aparente ..... Color del Cutis .....

Color del Cabello ..... Estatura Aproximada .....

Complexión ..... Aspecto Social .....

Señas particulares .....

.....

Ficha confeccionada en Montevideo, el 28 de diciembre de 1964.-

SERVICIO DE INTELIGENCIA
División I
(Seguridad)

MINISTERIO DE DEFENSA NACIONAL
SERVICIO DE INFORMACION DE DEFENSA
M / F
153430-4

Fs 1

..... Sección
Act. Ant. Nac. [redacted]
Ficha N.º [redacted]

Nombres y Apellidos: VILLANUEVA, María Angélica.-

Foto

Fecha de Nacimiento: .....

Lugar de Nacimiento: .....
(País - Ciudad o Localidad - etc.)

Cred. Civ.: Serie ..... N.º ..... Ced. Identidad: .....

Otros documentos: .....
(Pasaporte - Libreta Enrolam. - etc.)

Domicilio: ..... (Ciudad o Localidad) ..... (Calle) ..... (N.º) ..... (Telef.)

Filiación
- Edad Aparente ..... Color del Cutis .....
- Color del Cabello ..... Estatura Aproximada .....
- Complexión ..... Aspecto Social .....
- Señas particulares .....

Ficha confeccionada en Montevideo, el 28 de diciembre de 1964.-

153430 F5.2

ACTIVIDADES

(1) Laborales: Profesión Profesor.- Lugar de trabajo Liceo de Florida.

Cargo ..... Antigüedad .....

Otras Actividades .....

.....

(2) Políticas: Ideología Comunista.- Actuación .....

Antecedentes .....

Antecedentes familiares .....

(3) Sociales: Estado Civil ..... Religión ..... Figuración .....

Grado Instrucción ..... Lugares que frecuenta .....

(4) Económicas: Situación ..... Capital aprox. ..... Vehículo ..... marca y N.o

Otros datos .....

Datos Complementarios .....

Apreciación Personal Gral. .....

.....

.....

VILLANUEVA, FICHA COMPLEMENTARIA María Angélica.- fs-3

Documento		153430 Antecedentes
Fecha	Origen	
27-Oct-964 y 13-Nov-964.	B-15-D-14 y B-15-D-15.-	- La reseñada conjuntamente con otros profesores resolvieron hacer una asamblea y gestionar una acción conjunta con los demás sindicatos, promover una huelga estudiantil y concurrir con una delegación de estudiantes, a Enseñanza Secundaria en defensa del Director del Liceo de Florida profesor Salvador FERNANDEZ CORREA, que se encuentra actualmente sumariado. Por este motivo se produjo la escisión de la Comisión Directiva de la P.A.L.F. (Profesores Agremiados del Liceo de Florida), actualmente desintegrada dicha Comisión
25-Mar-65.	B-57 -D-1 .-	- Profesora del Liceo de Florida. Comunista.-

FICHA COMPLEMENTARIA

Documento		153430 Antecedentes F.4
Fecha	Origen	

MINISTERIO DE DEFENSA NACIONAL
S. I. D.

153430

Dep. I Secc. I
Sub - Secc. G
Ficha Nro.____ Confec. ____

VILLANUEVA — Apellidos
María Angélica — Nombres

DOCUMENTOS: C/C ____ Serie ____ Nro. C/I. ____ Nro. ____ Dpto.

OTROS DOC. ____ Pasaporte ____ Lib. Enrol. ____ etc.

NACIMIENTO: ____ Fecha ____ Lugar

DOMICILIO: ____ Calle ____ Nro. ____ Teléf. ____ Ciudad o Localidad

PROFESION U OCUPACION: Profesora

LUGAR: ____ CARGO: ____

IDEOLOGIA POLITICA: ____ CLASIFICACION: ____

DATOS COMPLEMENTARIOS: ____ Est. Civil ____ Conyuge ____ Hijos

50701

Otros familiares

Fs-6

Fecha	Documentos	153430 ANTECEDENTES A REGISTRAR
26-2-71	B.77.D.1 Sv.F-3.-	Figura en una nómina de Profesores de Enseñanza Secundaria (Afiliados a la Gremial de Profesores de Montevideo y Federación Nacional de Profesores) vinculados a actividades de proselitismo y agitación subversiva o simpatizantes de las mismas, en los años 1965/66/67/68.-(M).-
7/4/77	D. 307	-Figura en una relación de profesores que serían de tendencia izquierdista,contenida en un folleto publicado por la Federación Nacional de Profesores de Enseñanza Secundaria,en ocasión de la elección de Consejeros,que se llevó a cabo en la ciudad de Salto,en los días 29 y 30 de Julio,entre los años 1969/1972.-(Eval.A-1)(LL).-

65-1

JUNTA DE COMANDANTES EN JEFE 153431-2 Dep. I Secc. I

S. I. D. Sub Secc. A/N

Ficha Nº ..... Confec. 14/5/80

VILLANUEVA PEREZ de BACCINO María Nelly
Apellidos Nombres

DOCUMENTOS: C/C GAC 2844 C/I. 866.018
Serie Nº Nº Dpto.
ASA 11.557

OTROS DOC. .....
Pasaporte Lib. Enrol. etc.

NACIMIENTO: 17/I/937 Cerro Largo
Fecha Lugar

DOMICILIO: 18 de Julio 2033 Ap. 006
Calle Nº Teléf. Ciudad o Localidad

PROFESION U OCUPACION: Funcionario

LUGAR: Bco. Previsión Social **CARGO:** .....

IDEOLOGIA POLITICA: ..... **CLASIFICACION:** .....

DATOS COMPLEMENTARIOS: Casada
Est. Civil Cónyuge Hijos

Padres: Leonardo y Casiana 1845619
Otros familiares

Fecha	Documentos	153431 ANTECEDENTES A REGISTRAR (Fs-2)
	DNI	-IX/67-En la fecha desempeña el cargo de Suplente de la Asociación de Funcionarios de PLUNA.-16/4/76- Por D.Oficial 19.684, del 16/1/76, incorpórase al Banco de Previsión Social, Oficina de Origen PLUNA, cargo Aux.1º Cargo al que se incorpora auxiliar de Computación de 2a.-(C.H.C.P. Nº 2556 DE SEC. 5a.Mdeo. solicitada el 28/12/78).-(U)

Imp. Nacional 216/79

JUNTA DE COMANDANTES EN JEFE 153432-0

S. I. D.

V° fs. 1

DEP. I SECC. I

SUB SECC. A/N

FICHA Nº ..... CONFEC. 14.8.80

VILLANUEVA — Apellidos

María Teresa — Nombres

DOCUMENTOS: C/C ..... Nº ..... Dpto. C/I. ..... Serie ..... Nº

OTROS DOC. ..... Pasaporte ..... Li. Enrol ..... etc.

NACIMIENTO: ..... Fecha ..... Lugar

DOMICILIO: ..... Calle ..... Nº ..... Teléf. ..... Ciudad o Localidad

PROFESION U OCUPACION: Programa "REVISTA SARAIDI"

LUGAR: CX 8 RADIO SARAIDI CARGO: .....

IDEOLOGIA POLITICA: ..... CLASIFICACION: .....

DATOS COMPLEMENTARIOS: ..... Est. Civil ..... Cónyuge ..... Hijos

..... Otros familiares

Fs-2

FECHA	DOCUMENTOS	153432 ANTECEDENTES A REGISTRAR
Set.80	DNII	-Sin antecedentes.
2-4-82	D. 13473	Integrante del Programa "REVISTA SARANDI" difundido por LX 8 "RADIO SARANDI".- (FE).

Imp. Nacional 1933/78

Ficha confeccionada el 31.7.73

E 63-1

MINISTERIO DE DEFENSA NACIONAL
S. I. D.

153433-8

Dep. 1 Sec. 1
Sub - Secc. A/N
Ficha Nro. ..... Confec. .....

VILLANUEVA PEREIRA — Mary Nelly
Apellidos — Nombres

DOCUMENTOS: C/C. ..... Serie ..... Nro. ..... C/I. ..... Nro. ..... Dpto

OTROS DOC. ..... Pasaporte ..... Lib. Enrol. ..... etc.

NACIMIENTO: ..... Fecha ..... Lugar

DOMICILIO: ..... Calle ..... Nro. ..... Teléf. ..... Ciudad o Localidad

PROFESION U OCUPACION: .....

LUGAR: ..... CARGO: .....

IDEOLOGIA POLITICA: ..... CLASIFICACION: .....

DATOS COMPLEMENTARIOS: ..... Est. Civil ..... Cónyuge ..... Hijos

..... Otros familiares

Fs -2

Fecha	Documentos	153433 ANTECEDENTES A REGISTRAR
17.8.72	Doc.2524	-Fue detenido junto a un grupo de extremistas a raiz de un procedimiento en B.Unión como resultado de Informaciones en poder del Reg.C.10 .-(00)

6/4/1972

E Fs. 1

MINISTERIO DE DEFENSA NACIONAL
S. I. D.

153434-6

Dep. I Secc. I
Sub-Secc. A/N
Ficha Nro. ..... Confec. .....

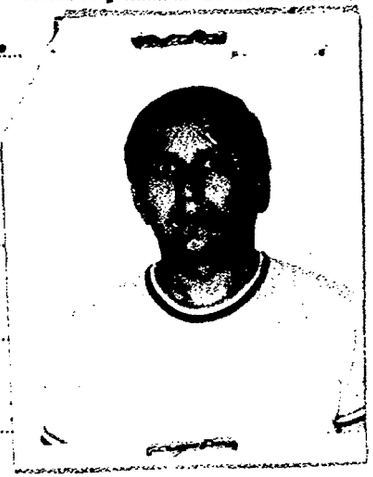

VILLANUEVA PEREIRA — Mario Nery.(Alias "Gervasio").
Apellidos — Nombres

DOCUMENTOS: C/C Serie I00. Nro. 21966 (2) — C/I. Nro. 27.157. — Dpto. Artigas

OTROS DOC. ..... Pasaporte ..... Lib. Enrol. ..... etc.

NACIMIENTO: Fecha 17 de Mayo de 1944 — Lugar Artigas

DOMICILIO: Calle Misiones 670 (Artigas) (4) Montevideo — Nro. 541 — Teléf. 25 de Agosto 135 (3)

PROFESION U OCUPACION: Empleado

LUGAR: Asignaciones Familiares.Local — CARGO: .....

IDEOLOGIA POLITICA: ..... CLASIFICACION: .....

DATOS COMPLEMENTARIOS: Est. Civil Casado — Conyuge Ana Ma. Viera (1)

Hijo de Eustaquio y Maria Gregoria
Otros familiares

F.2

153434

Fecha	Documentos	ANTECEDENTES A REGISTRAR
18/3/72	Doc.467.	El dia 9/3/72, se llevan a cabo varios procedimientos en Bella Unión donde el reseñado es detenido por encontrarse relacionado (Según documentación incautada) al M.L.N.,puesto a dispocición del Sr.Juez se le procesa por el delito:"Asociación Para Delinquir".(BB).
18.4.72 JPN PM	979 [illegible]	
22-3-72	860	Integra el grupo Político «Información del Movimiento.(Fué trasladada a la Capital por disposición Judicial.(AA)
17.5.72.	Doc.1210.	Permanece recluido en el Penal de Puntas Carretas.(BB).-
7/11/72.	Doc.4173.	
23/10/72	D3707 R/D	-Se encuentra detenido.(E).-
19.10.72	3577	Personalidad.Caracter normal.Peligrosidad media.Integración al MLN.Reclutamiento julio 1971,por José Aldemar Vazquez.Motivo simpatía.Grado simpatía.Funcionamiento.Col 23.Zona B.Unión.Sector político.Grupo información y propaganda.Actitud en el interrogatorio.Colaboración media. Conducta buena.Factores de reclusión.Seguridad normal.Aislamiento normal.- Indica (4) .- (DD)
13.1.73.	Doc.4473	Su cuñado(Roberto Ariel Viera Calfani),viajó a Montevideo, con motivo de ingresar a la Guardia Metropolitana,de ideología izquierdista.- (W).
25.11.72	4227	Realizaba concientización de masas a traves del F.Amplio.-(DD)
3/6/73	D/Ahora	-Detenido en aplicación Art.168 Const.Rep.- (H).

Vs-3

FECHA	DOCUMENTOS	ANTECEDENTES A REGISTRAR VILLANUEVA PEREIRA 153434 MARIO NERY
16.02.82	D. 5757/ 64	-Figura en una relacion de la Corte Electoral, de ciudadanos inscriptos en el Registro Civico Nacional, que se encuentran comprendidos en el Art. 1, Literal "B" del Acto Institucional No. 4, con prohibicion de ejercer el derecho de voto. (Procesados por delitos de "Lesa Nacion").EVALUACION A-1(VL) Indica (2) (3)
16.02.82	D.6004/81/ 64	-Se encuentra comprendido en el Art.1o. literal b) del Acto Institucional No.4,por haber sido procesado el 16/3/1972 por los delitos previstos en. C.P.M. C.P.O. 150 EVALUACION A-1 (LA)
23.7.83	24739/83 Pág.059	-03.03.83-Figura en una relación procedente de la P.M.E. de libertades vigiladas, categoría "C".Unidad de control: Reg.C.10.Detenido el 21.03.72, liberado el 14.05.73, - EVAL:A-1 (Q)
23.7.83	24862/83 Pág.084	-08.03.83-Indica idem Doc. 24739/83, variando fecha de liberado el 12.09.79.-Indica (4) EVALÚA-1 (Q)

FECHA	DOCUMENTOS	153434 ANTECEDENTES A REGISTRAR	RS-4
10.8.83	0114/80 pág.6	En consolidado de P.M.E. del 31.12.79 figura como: L.Vigilada, Baja por pase a Cat."C",siendo su Unidad de Control el Reg.C.No.10.Eval.A-1.(ME)	
13.9.83	29020/494	Acta de fecha 12.3.72 por integrar el M.L.N. Declara vinculaciones con:José Aldevar VAZQUEZ TRONI (a)Antonio,-Eval:A-1 (00)	

SERVICIO DE INTELIGENCIA

Div. I (Seguridad)

Sección.....

MINISTERIO DE DEFENSA NACIONAL
SERVICIO DE INFORMACION DE DEFENSA

M/F

Ficha N. 153435-3 confeccionada el 16-8-962

E-1 [redacted]

Foto

Apellidos VILLANUEVA

Nombres Milton

Fecha de Nacimiento: 9 de marzo de 1933

Lugar de Nacimiento: 1ra. Secc. Colonia

Cred. Civ.: B.F.A. 3968 Ced. Identidad:

Padre:

Madre: Emilia Villanueva

Domicilio: Ciudad:

Otros datos (Documentos y señas personales)

FICHA COMPLEMENTARIA Fs-2

Documento			153435 Antecedentes
N.o	Fecha	Origen	
Memorand.	13-8-962.-	J.P.M.-	-C.I. No. 996.464) registra 26 de noviembre de 1953, hurto, Socc..5ta.,Juez de Instrucción de 1er. Turno.-

65-1

MINISTERIO DE DEFENSA NACIONAL
S. I. D.

153436-1

Dep. I 11.9.74 Secc. I
Sub - Secc. G
Ficha Nro.____ Confec.____

VILLANUEVA GARCIA (Apellidos) — Miriam Renée (Nombres)

DOCUMENTOS: C/C. NLB 12.829 (Serie / Nro.) C/I. ____ (Nro.) Colonia (Dpto.)

OTROS DOC. ____ (Pasaporte / Lib. Enrol. / etc.)

NACIMIENTO: 24 años (Abril 1973) (Fecha) ____ (Lugar)

DOMICILIO: Piamonte 509 (Calle / Nro. / Teléf.) Dpto. COLONIA (Ciudad o Localidad)

PROFESION U OCUPACION: JORNALERA

LUGAR: Campomar **CARGO:** ____

IDEOLOGIA POLITICA: ____ **CLASIFICACION:** ____

DATOS COMPLEMENTARIOS: ____ (Est. Civil / Conyuge / Hijos)

____ (Otros familiares)

F3-2

Fecha	Documentos	15343 ANTECEDENTES A REGISTRAR
27.4.73	D. 993	Identificado como integrante de la movilización hacia Montevideo que organizara la Agremiación de Obreros Textiles de Juan Lacaze, con motivo del conflicto de la Fábrica Campomar & Soulas de aquella ciudad.- Evaluación A-1.-(I).-

153437-9

BAC

VILLANUEVA MENDEZ

MIRTA,

Fecha	Documentos	ANTECEDENTES A REGISTRAR

65-1

JUNTA DE COMANDANTES EN JEFE
S. I. D.

153438-7

Dep. I Secc. I
Sub Secc. A/N
Ficha Nro. ____ Confec. 20-9-78

VILLANUEVA — Narciso Delmiro
Apellidos — Nombres

DOCUMENTOS: C/C NKC 1257 (Serie / Nro.) C/I. ____ (Nro. / Dpto.)

OTROS DOC. ____ (Pasaporte / Lib. Enrol. / etc.)

NACIMIENTO: 60 años en 1962 (Fecha / Lugar)

DOMICILIO: Barrio El General (Calle / Nro. / Teléf. / Ciudad o Localidad)

PROFESION U OCUPACION: Albañil

LUGAR: Contrucción CARGO: ____

IDEOLOGIA POLITICA: ____ CLASIFICACION: ____

DATOS COMPLEMENTARIOS: ____
Est. Civil — [illegible] — Hijos

Otros familiares

Fecha	Documentos	153438 ANTECEDENTES A REGISTRAR B-2
17-4-74	Doc.1776	-Afiliado al Partido Comunista con el Nº17516,fecha de ingreso:8-5-68.(Microfilm Incautado a Rodney Arismendi) Eval.B-2 (V)

ANTINACIONAL 6.7.76

J. C. J.

Dpto. 1 153438 F5-3

Apellidos VILLANUEVA

Nombres Narciso Delmiro

Documentos C.C. NKC 1257 - Albañil construcción.
Afil.P.C. Nº17516

Ant, Secc:	A	B	C	D	E	G	V
	[x]	[ ]	[ ]	[ ]	[ ]	[ ]	[ ]

Secreto

153438 **ANTECEDENTES** Fs-4

Doc.0001/76.-(U) Eval. B-2.-

Afil. No. 17516 Fecha de ingreso: 8/5/62

Dom: Barrio "El General" (COLONIA).-

Doc; NKC 1257

Ocup: Albañil de construcción.-

Edad: 60 años - Or.

SERVICIO DE INFORMACION DE DEFENSA
Dep. 1

153439-S

Confeccionado el 2.2.72

Fs 1

VARIOS

FOTO

Apellidos VILLANUEVA de RIOS

Nombres NELLY

Fecha de Nacimiento .....

Lugar de Nacimiento .....

Est. Civil .....

Cred. Cívica ..... Céd. Identidad .....

Otros Documentos .....

Ocupación .....

Padre .....

Madre .....

Domicilio ..... Ciudad .....

Otros datos .....

.....

.....

Imp. B.M. y A. - 900 - XII - 1971.

FICHA COMPLEMENTARIA

FJ-2

DOCUMENTO		153439 ANTECEDENTES
Fecha	Origen	
29.10.71.	B.16.D.1.	En diciembre de 1970, consta como Becario de la Universidad de la República, percibiendo un sueldo de $ 14.850.00. (W).

B-1

153440-3

JUNTA DE COMANDANTES EN JEFE

S. I. D.

Dep. I Secc. I

Sub Secc. A/N

Ficha Nro. ____ Confec. 20-9-78

VILLANUEVA REVELLO (Apellidos) Nelson Raúl (Nombres)

DOCUMENTOS: C/C ..... (Serie, Nro.) C/I. ..... (Nro., Dpto.)

OTROS DOC. ..... (Pasaporte, Lib. Enrol., etc.)

NACIMIENTO: 20 años en 1968 (Fecha, Lugar)

DOMICILIO: Juan Paulier 2423 (Calle, Nro., Teléf.) Montevideo (Ciudad o Localidad)

PROFESION U OCUPACION: .....

LUGAR: ..... CARGO: .....

IDEOLOGIA POLITICA: ..... CLASIFICACION: .....

DATOS COMPLEMENTARIOS: .....

Est. Civil Hijos

Otros familiares

Fecha	Documentos	153440 ANTECEDENTES A REGISTRAR 55.2
17-4-74	Doc.1776	-Afiliado al Partido Comunista con el Nº35775,fecha de ingreso: 17-12-68.(Microfilm Incautado a Rodney Arismendi) Eval.B-2 (V)

J. C. J.

ANTINACIONAL 6.7.76

Dpto. 1 153440 15-3

Apellidos VILLANUEVA REVELLO

Nombres Nelson Raúl

Documentos Afil.P.C. Nº35775

Ant, Secc: A B C D E G V

[X] [ ] [ ] [ ] [ ] [ ] [ ]

Secreto

153440 **ANTECEDENTES** 85-4

Doc.0001/76.-(U) Eval. B-2.-

~~Fecha de Ingreso al P.C.: 17/12/68~~

Edad: 20 años - Or.

Dom: Juan Paullier 2423.

Doc: Carece

Ocup: Carece.-

GS.1

JUNTA DE COMANDANTES EN JEFE
S. I. D.

V.

Dep. I Secc. I

Sub. Secc. AMX

Ficha N.º ..... Confec. 2.8.82

153441-1

VILLANUEVA ..... Nèné .....
Apellidos Nombres

DOCUMENTOS: C/C ..... C/I. .....
Serie N.º N.º Dpto.

OTROS DOC. .....
Pasaporte Lib. Enrol. etc.

NACIMIENTO: .....
Fecha Lugar

DOMICILIO: .....
Calle N.º Teléf. Ciudad o Localidad

PROFESION U OCUPACION: .....

LUGAR: ..... CARGO: .....

IDEOLOGIA POLITICA: ..... CLASIFICACION: .....

DATOS COMPLEMENTARIOS: .....
Est.Civil Cónyuge Hijos

.....
Otros familiares

Fecha	Documentos	153441 ANTECEDENTES A REGISTRAR	FS-2
24.7.82	17094/PD	22.7.82.-En representación de la mujer nacionalista hizo uso de la palabra en un acto de homenaje al extinto Luis Alberto DE HERRERA en el Placio Sudamérica el cual fue organizado por el Consejo Nacional Herrerista.Eval:A-1.(TT)	

FS-M

SERVICIO DE INFORMACION DE DEFENSA
Dep. 1

1534429 Confeccionado el 28.2.73

VARIOS

FOTO

Apellidos VILLANUEVA

Nombres Ney Ariel

Fecha de Nacimiento

Lugar de Nacimiento

Est. Civil

Cred. Cívica Céd. Identidad

Otros Documentos

Ocupación

Padre

Madre

Domicilio Ciudad

Otros datos

CHIESA Hnos. Ltda - 8.000 - 3 - 72

FICHA COMPLEMENTARIA

15-2

DOCUMENTO		153442 ANTECEDENTES
Fecha	Origen	
NOV/1971	LISTA 988 PDC F.A	Candidato como ler.suplente del 5.titular a la Junta Departamental por el dpto.de Artigas sub lema Frente del Pueblo(SS)
NOV.1971	LISTA 988 PD C F.A	Candidato como 2do.suplente del.18.titular a la Junta Departamental ppr el dpto de Artigas sub lema Frente del Pueblo(SS)

JUNTA DE COMANDANTES EN JEFE

S. I. D.

153443-7

Dep. I 1.3.82 Secc. I

Sub Secc. A/N

Ficha Nº ..... Confec. .....

VILLANUEVA ROSELLO GALVAN (Apellidos) Néstor (Nombres)

DOCUMENTOS: C/C BBA 21267 (Serie / Nº) C/I. ..... (Nº / Dpto.)

OTROS DOC. ..... (Pasaporte / Lib. Enrol. / etc.)

NACIMIENTO: ..... (Fecha / Lugar)

DOMICILIO: Berlin 3483 (Calle / Nº / Teléf. / Ciudad o Localidad)

PROFESION U OCUPACION: .....

LUGAR: ..... CARGO: .....

IDEOLOGIA POLITICA: ..... CLASIFICACION: .....

DATOS COMPLEMENTARIOS: ..... (Est. Civil / Cónyuge / Hijos)

..... (Otros familiares)

Fecha	Documentos	153443 ANTECEDENTES A REGISTRAR	65-2
16.02.82	D. 5757/	-Figura en una relacion de la Corte Electoral, de ciudadanos inscriptos en el Registro Civico Nacional, que se encuentran comprendidos en el Art. 1, Literal "B" del Acto Institucional No. 4, con prohibicion de ejercer el derecho de voto. (Procesados por delitos de "Lesa Nacion").EVALUACION A-1(VL) Indica ( ) ( )	
[redacted]	[redacted]	[redacted]	

MINISTERIO DE DEFENSA NACIONAL

S. I. D. 153444-5

Dep. I Secc. 1

6 MAYO 1977

Sub Secc. G 151

Ficha Nro. ..... Confec. .....

VILLANUEVA — Apellidos

Pedro — Nombres

DOCUMENTOS: C/C BAA 3096 — Serie Nro. — C/I. 422.560 — Nro. Dpto.

OTROS DOC. ..... — Pasaporte Lib. Enrol. etc.

NACIMIENTO: ..... — Fecha Lugar

DOMICILIO: Joanicó 3886 .- — Calle Nro. Teléf. Ciudad o Localidad

PROFESION U OCUPACION: Funcionario de COOPTROL.-

LUGAR: ..... CARGO: .....

IDEOLOGIA POLITICA: ..... CLASIFICACION: .....

DATOS COMPLEMENTARIOS: .....

Est. Civil [redacted] Cónyuge Hijos

Otros familiares

FS.2

Fecha	Documentos	153444 ANTECEDENTES A REGISTRAR
14.3.77	-D.0236-	Figura en una relación de personal comunista y activista de la Cooperativa de troley-Bus(COOPTROL)que no se puede determinar su ideología y actividades políticas-gremiales. Es de hacer notar que personal de esta Cooperativa, proviene de la I.M.M. y pertenecían a A.D.E.O.M.(Asociación de Empleados y Obreros Municipales).- Personal sindicado como comunista-activista, estaría realizando un complot que ha nacido fuera de la mencionada Cooperativa.- (Información sin evaluar).- (V)

Ficha confeccionada el día 15 de abril de 1972

B-1

MINISTERIO DE DEFENSA NACIONAL
S. I. D.

153445-2

Dep. I Secc. I
Sub-Secc. A/N
Ficha Nro..... Confec. .....

VILLANUEVA (Apellidos) Pedro (Nombres)

DOCUMENTOS: C/C. ..... (Serie / Nro.) C/I. ..... (Nro. / Dpto.)

OTROS DOC. ..... (Pasaporte / Lib. Enrol. / etc.)

NACIMIENTO: ..... (Fecha / Lugar)

DOMICILIO: ..... (Calle / Nro. / Teléf. / Ciudad o Localidad)

PROFESION U OCUPACION: "Cura"

LUGAR: ..... CARGO: .....

IDEOLOGIA POLITICA: ..... CLASIFICACION: .....

DATOS COMPLEMENTARIOS: ..... (Est. Civil / Hijos)

..... (Otros familiares)

6-2

Fecha	Documentos	153445 ANTECEDENTES A REGISTRAR
16/X/70.	D5(1).	143.- El reseñado es un izquierdista activo, actualmente es Cura Parroco de la Iglesia SanPedro.- (R).
1971.	Lista 1190 ARTIGAS	-Candidato en el 6to. lugar a la Junta Departamental, por el sub-lema "Patria Grande", de las listas 1191-1190, por el Depto. de Artigas para las elecciones de 1971. "PP"

SERVICIO DE INFORMACION DE DEFENSA

153446-0

F5-1

Dep. 1

Confeccionado el 23/4/70

VARIOS

FOTO

Apellidos VILLANUEVA

Nombres Rafael

Fecha de Nacimiento

Lugar de Nacimiento

Est. Civil

Cred. Cívica T.A.A.Nº25860 Tacuarembó Identidad

Otros Documentos

Ocupación

Padre

Madre

Domicilio Ciudad

Otros datos:

Fs-2

FICHA COMPLEMENTARIA

DOCUMENTO		153.446 ANTECEDENTES
Fecha	Origen	
6/XI/68	21-27	- El dia 22 de Octubre ppdo.fue identificado cuando se encontraba pescando junto a otras personas en una isla del lago artificial de Rincón del Bonete; usa barba tipo Fidel Castro .-

JS-1

JUNTA DE COMANDANTES EN JEFE 153447-8

S. I. D.

Dep. I [redacted] Secc. I

Sub Secc. A/N

Ficha Nro. ____ Confec. 13.4.83

VILLANUEVA ADAIS — Apellidos

Raúl — Nombres

DOCUMENTOS: C/C ____ (Serie ____ Nro. ____) C/I. 1.110.992 (Nro. ____ Dpto. ____)

OTROS DOC. 358368 (Pasaporte ____ Lib. Enrol. ____ etc. ____)

NACIMIENTO: 2.5.1947 (Fecha) Montevideo (Lugar)

DOMICILIO: ____ (Calle ____ Nro. ____ Teléf. ____ Ciudad o Localidad ____)

PROFESION U OCUPACION: ____

LUGAR: ____ CARGO: ____

IDEOLOGIA POLITICA: ____ CLASIFICACION: ____

DATOS COMPLEMENTARIOS: Casado (Est. Civil) con Norma Catalina KATRAS (Cónyuge) 2 hijos (Hijos)

Otros familiares [redacted]

Fs 2

Fecha	Documentos	153447 ANTECEDENTES A REGISTRAR
13.4.83	20726/82 Pag-48	29.9.82:A través del Consulado uruguayo en París,solicita la renovación de su Pasaporte(robado),que fuera expedido en Montevideo. Fecha de salida del País:31.8.82. 30.9.82:El M.RR.EE. informa al Consulado uruguayo en París que se autoriza la renovación del Pasaporte al causante.-Eval:A1(AD)

fs-1

MINISTERIO DE DEFENSA NACIONAL — 153448-6 — Dep. I — Secc. I

S. I. D. — Sub - Secc. G

Ficha Nro.____ Confec.____

VILLANUEVA GARCIA (Apellidos) — Raúl Eduardo (Nombres)

DOCUMENTOS: C/C. ____ (Serie / Nro.) C/I. 97.692 (Nro.) Colonia (Dpto.)

OTROS DOC. ____ (Pasaporte / Lib. Enrol. / etc.)

NACIMIENTO: 19 años (Abril 1973) (Fecha / Lugar)

DOMICILIO: PIAMONTES 509 (Calle / Nro. / Teléf.) Dpto. COLONIA (Ciudad o Localidad)

PROFESION U OCUPACION: TEXTIL

LUGAR: Campomar CARGO: ____

IDEOLOGIA POLITICA: ____ CLASIFICACION: ____

DATOS COMPLEMENTARIOS: ____ (Est. Civil / Conyuge / Hijos)

[redacted] (Otros Familiares)

Fecha	Documentos	153448 ANTECEDENTES A REGISTRAR F.2
27.4.73	D. 993	Identificado como integrante de la movilización hacia Montevideo que organizara la Agremiación de Obreros Textiles de Juan Lacaze, con motivo del conflicto de la Fábrica Campomar & Soulas de aquella ciudad.- Evaluación A-1.-(I).-

MINISTERIO DE DEFENSA NACIONAL — Dep. I — Sec.

S. I. D. — Sub-Secc. G

52

153449-4 — Ficha Nº. FS-1 Confec

VILLAVICENCIO — Roberto
Apellidos — Nombres

DOCUMENTOS: C/C ..... C/I .....
Serie — No. — No. — Dpto.

OTROS DOC.: .....
Pasaporte — Lib. Enrol. — etc.

NACIMIENTO: ....
Fecha — Lugar

DOMICILIO: .....
Calle — No. — Telef — Ciudad o Localidad

PROFESION U OCUPACION: Estudiante de Preparatorios

LUGAR: ..... **CARGO** .....

IDEOLOGIA POLITICA ..... **CLASIFICACION** Activista de derec
CHA.-

DATOS COMPLEMENTARIOS .....
Est. Civil — Conyuge — Hijos

CHA.	DOCUMENTOS	153449 ANTECEDENTES A REGISTRAR	fs. 2
/68	B76-D29. 27-V-68	Se postula en la lista Nº133, lema "Agrupación Estudiantil Integral", sub-lema "Unidad y Trabajo". para integrar el Consejo Ejecutivo de la Asoc. de Estudiantes de Preparatoria por el período 1968/69. (V).-	

SERVICIO DE INFORMACION DE DEFENSA
Dep. 1

153450-2

fs. 1

Confeccionado el 6 de octubre de 1971

VARIOS

FOTO

Apellidos VILLANUEVA CEPELLINI

Nombres Roberto Alfonso

Fecha de Nacimiento el 29/III/952 - 19 Años (1972). 29.3.54 (1)

Lugar de Nacimiento Dto. Montevideo

Est. Civil SOLTERO.

Cred. Cívica ..... Céd. Identidad 1.174.419.-2 (2)

Otros Documentos .....

Ocupación Estudiante

Padre Eugenio Villanueva

Madre René Cepellini

Domicilio Yaguarón 1324 apto 3 (1968) Ciudad Montevideo
Avda. Centenario Nº3851. Ap.208.-

Otros datos Perez Gomez 4478 ap.103 - Montevideo (3)

FICHA COMPLEMENTARIA

E5-2

DOCUMENTO		153450 ANTECEDENTES
Fecha	Origen	
27/IV/80	72-52-	El 7/VI/68., fue detenido por participar en una manifestación no autorizada en la Plaza de Cagancha.
13/XII/971.	72-430-	Detenidos como autores de una suscripciónes alusivas a la J.U.P. y Guardia Metropolitana.-Recebraron la libertad.-(LL).-
24/XI/971	Dec.2109	-Luego de detenido por las FF.AA. en Av.Italia y Menzó junto a otras personas,recebré su libertad.-(C.C)
15.3.84	8401629/2 P.D.	-9.3.84.-Integra la Comisión Provisoria de la "Asociación de Empleados del Laboratorio SANDOZ" para constituirse en Asociación Laboral.Eval:A-1.(TT)
27.6.84	8404068/05	Indica (1) al (3). Eval.A-1 (SI)
26.6.84		Se confeccionó Memo (A) 1154/84 para el C-2 (SC)

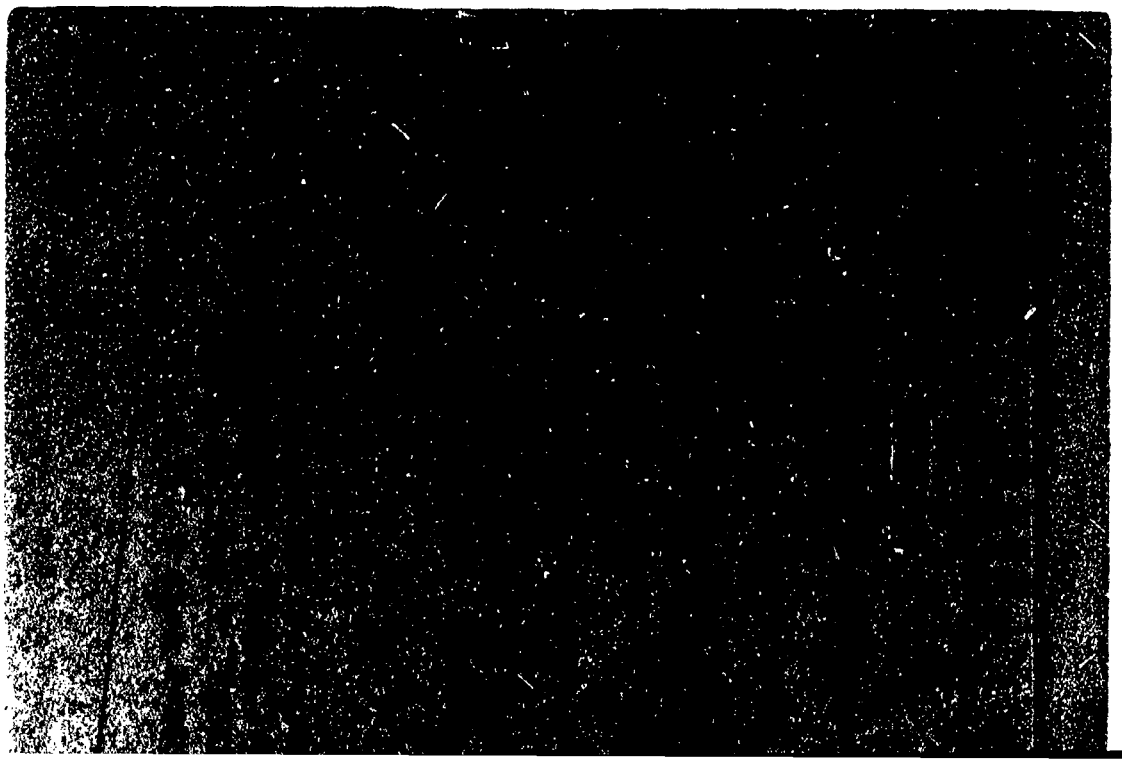

1756

	DOCUMENTOS	153451 ANTECEDENTES A REGISTRAR	
16.02.82	D.6004/81 64	-Se encuentra comprendido en el Art.1o. literal b) del Acto Institucional No.4,por haber sido procesado el 9/V/74 por los delitos previstos en: C.P.M. 60(XII), 60(V) C.P.O. ——— EVALUACION A-1 (LA)	
1.3.83	0066/81	Recluso Nº1589.Figura en una relación de recluidos y evacuados del E.M.R. Nº1 en régimen de M.P.S. en el período comprendido entre el 25 de noviembre de 1980 al 25 de febrero de 1981.Lib.22.12.80.Eval.:A-1 (JS)	
3/03/83	0038/81	-Figura en una relación de Movimiento de Recluídos al 31.12.80.MOVIMIENTO:Condenado.FECHA:08.12.80.CAUSA: Libertad Definitiva. JUEZ:1a.I.3er.T. FECHA DE DET:09.12.73 ANTECEDENTES: C:23.12.76. 7 años de Penit.Según Consolidado de P.M.E. de fecha 10.03.81. EVAL:A-1.- (SM).-	
23.7.83	18378/82	-02.09.82-Ficha del E.M.R.1, establece:Detenido el 09.12.74 Procesado por:Asociación subversiva.Perteneciente al M.L.N Indica del (6) al (8) EVAL:B-2 (Q)	
22.7.83	854/80 Pag.01	22.12.80: Baja del EMIR I. Lib.Def.J.M.1a.I.3er.T.- Eval.A-1 (Y)	

1757

S. I. D.

153452-8

Sub - Secc. **A/N.**
Ficha Nro.____ Confec. 10/7/75

VILLANUEVA — Apellidos
Rodolfo — Nombres

DOCUMENTOS: C/C.____ Serie ____ Nro. C/I. ____ Nro. ____ Dpto.

OTROS DOC. ____ Pasaporte ____ Lib. Enrol. ____ etc.

NACIMIENTO; ____ Fecha ____ Lugar

DOMICILIO: ____ Calle ____ Nro. ____ Teléf. ____ Ciudad o Localidad

PROFESION U OCUPACION: ____

LUGAR: ____ **CARGO:** ____

IDEOLOGIA POLITICA: ____ **CLASIFICACION:** ____

DATOS COMPLEMENTARIOS: ____ Est. Civil ____ Cónyuge ____ Hijos

____ Otros familiares

Fs 2

Fecha	Documentos	153452 ANTECEDENTES A REGISTRAR
1971.-	Listas 4190/91	-Aparece como 1er. suplente del 15to. titular a la Junta Departamental de Montevideo, en las listas de la "UNION POPULAR", para las elecciones nacionales del corriente año.-(P.).-

SERVICIO DE INFORMACION DE DEFENSA

Dep. 1

153453-6

Fs-1

Confeccionado el 23/VI/970

VARIOS

FOTO

Apellidos VILLANUEVA GARCIA

Nombres Rubens Alfredo

Fecha de Nacimienlo

Lugar de Nacimiento

Est. Civil

Cred. Cívica Ced. Identidad 917.896

Otros Documentos

Ocupación Empleado del BROU

Padre

Madre

Domicilio Ciudad

Otros datos

FS-2

FICHA COMPLEMENTARIA

DOCUMENTO		153453 ANTECEDENTES
Fecha	Origen	
30/VII/968	B-18-D-41	-En esta fecha concurrió a recibir instrucción militar al Grupo de Artillería Nº.2.(Trinidad)

FS-1

SERVICIO DE INFORMACION
DE DEFENSA
Dep. 1

153454-4

Confeccionado el 18 de setiembre de 1972

VARIOS

FOTO

Apellidos VILLANUEVA GONZALEZ

Nombres SERGIO BERNARDINO

Fecha de Nacimiento 23 Años(1972)

Lugar de Nacimiento R.O.U.

Est. Civil Soltero

Cred. Cívica ..... Céd. Identidad .....

Otros Documentos .....

Ocupación .....

Padre .....

Madre .....

Domicilio Cufré 2619 Ciudad .....

Otros datos .....

CHIESA Hnos. Ltda - 8.000 - 3 - 72

Fs.2

FICHA COMPLEMENTARIA

DOCUMENTO		153454 ANTECEDENTES
Fecha	Origen	
10/4/1972. D.2207. SUNI 136		Es detenido en las proximidades de su domicilio por una Patrulla de las FF.SC.portando una campera militar, manifestando qu le fue prestada por un amigo estudiante de la Fac. de Medicina (J).-Cabe señalar que el amigo se llama Arturo Gomez.

Fs-1

JUNTA DE COMANDANTES EN JEFE **153455-1** Dep. I Secc. I

S. I. D. Sub Secc. A/N

Ficha Nro. _____ Confec 3-5-78

VILLANUEVA de PIRIZ — Susana

Apellidos — Nombres

DOCUMENTOS: C/C _____ C/I. 63.833

Serie — Nro. — Nro. — Dpto.

OTROS DOC. _____

Pasaporte — Lib. Enrol. — etc.

NACIMIENTO: 20 años (1971)

Fecha — Lugar

DOMICILIO: Proyectada y A — Dpto. Paysandú

Calle — Nro. — Teléf. — Ciudad o Localidad

PROFESION U OCUPACION: Ama de casa

LUGAR: _____ CARGO: _____

IDEOLOGIA POLITICA: _____ CLASIFICACION: _____

DATOS COMPLEMENTARIOS: _____

Est. Civil — [redacted] yuge — Hijos

Otros familiares

Fs-2

Fecha	Documentos	153455 ANTECEDENTES A REGISTRAR
26-5-76	D.0723	Afiliada al Partido Comunista con el Nro. 57.001 , fecha ingreso: 18.8.71, presentada por: José VIERA, Carlos MALDONADO y Humberto CORREA. Seccional: Paysandú (Ciudad). Eval: B-1 (M).-

FS-1

JUNTA DE COMANDANTES EN JEFE **V A R I O S**

Dep. I Secc. I

S. I. D. 153456-9

Sub Secc. A/N

Ficha Nº ..... Confec. 21.4.81

YILLANUEVA — Apellidos

Teodoro — Nombres

DOCUMENTOS: C/C ..... Serie ..... Nº ..... C/I. 1.533.322 Nº ..... Dpto.

OTROS DOC. ..... Pasaporte ..... Lib. Enrol. ..... etc.

NACIMIENTO: 25 años (1979) — Fecha ..... Lugar

DOMICILIO: Aparicio Saravia 2928 — Calle ..... Nº ..... Teléf. ..... Ciudad o Localidad

PROFESION U OCUPACION: .....

LUGAR: ..... CARGO: .....

IDEOLOGIA POLITICA: ..... CLASIFICACION: .....

DATOS COMPLEMENTARIOS: Oriental Soltero — Est. Civil ..... Cónyuge ..... Hijos

[illegible] — Otros familiares

fs-2

Fecha	Documentos	153456 ANTECEDENTES A REGISTRAR
12.03.79 P.D.6a6	D.0335 Nº067	-Es detenido al arribar a nuestro país, procedente de San Paulo en vuelo de 934 de Cruzeiro en calidad de deportado. Al efectuarse las comprobaciones identificatorias de rigor pudo comprobarse que el causante registra antecedentes por hurto, registrándose también un ingreso anterior al país amparado en el Decreto 90/76. Consultado a la Dirección de Investigaciones, por intermedio de su departamento de INTERPOL, manifestó interes en el causante, el cual fue entregado al mismo.-(0)-.

Imp. Nacional 716/79

FS-1

153457-7

MINISTERIO DE DEFENSA NACIONAL

S. I. D. Ficha confeccionada 7/7/72

Dep. I Secc. I

Sub-Secc. A/N

Ficha Nro. ..... Confec. .....

VILLANUEVA — Apellidos

Tomás — Nombres

DOCUMENTOS: C/C. ..... Serie ..... Nro. C/I. ..... Nro. ..... Dpto.

OTROS DOC. ..... Pasaporte ..... Lib. Enrol. ..... etc.

NACIMIENTO: ..... Fecha ..... Lugar

DOMICILIO: A. Sanabria — Calle; 3908 — Nro.; ..... Teléf.; ..... Ciudad o Localidad

PROFESION U OCUPACION: .....

LUGAR: ..... **CARGO:** .....

IDEOLOGIA POLITICA: Socialista. **CLASIFICACION:** .....

DATOS COMPLEMENTARIOS: ..... Est. Civil ..... Cónyuge ..... Hijos

..... Otros familiares

15-2

Fecha	Documentos	153457 ANTECEDENTES A REGISTRAR
18/5/72	Informe de direccion 1041-D	En la detención del arquitecto Ramón Martinez Cuarino y de su esposa Marisa Flina Fransoni Castillo se encontro su nombre de afiliado al Partido Socialista. "PP"
12.7.72.	Doc.1976	Figura en una relación de direcciones incautadas en los documentos del Arqu.Ramón Martinez Guarino y Sra. en su detención.-(W).

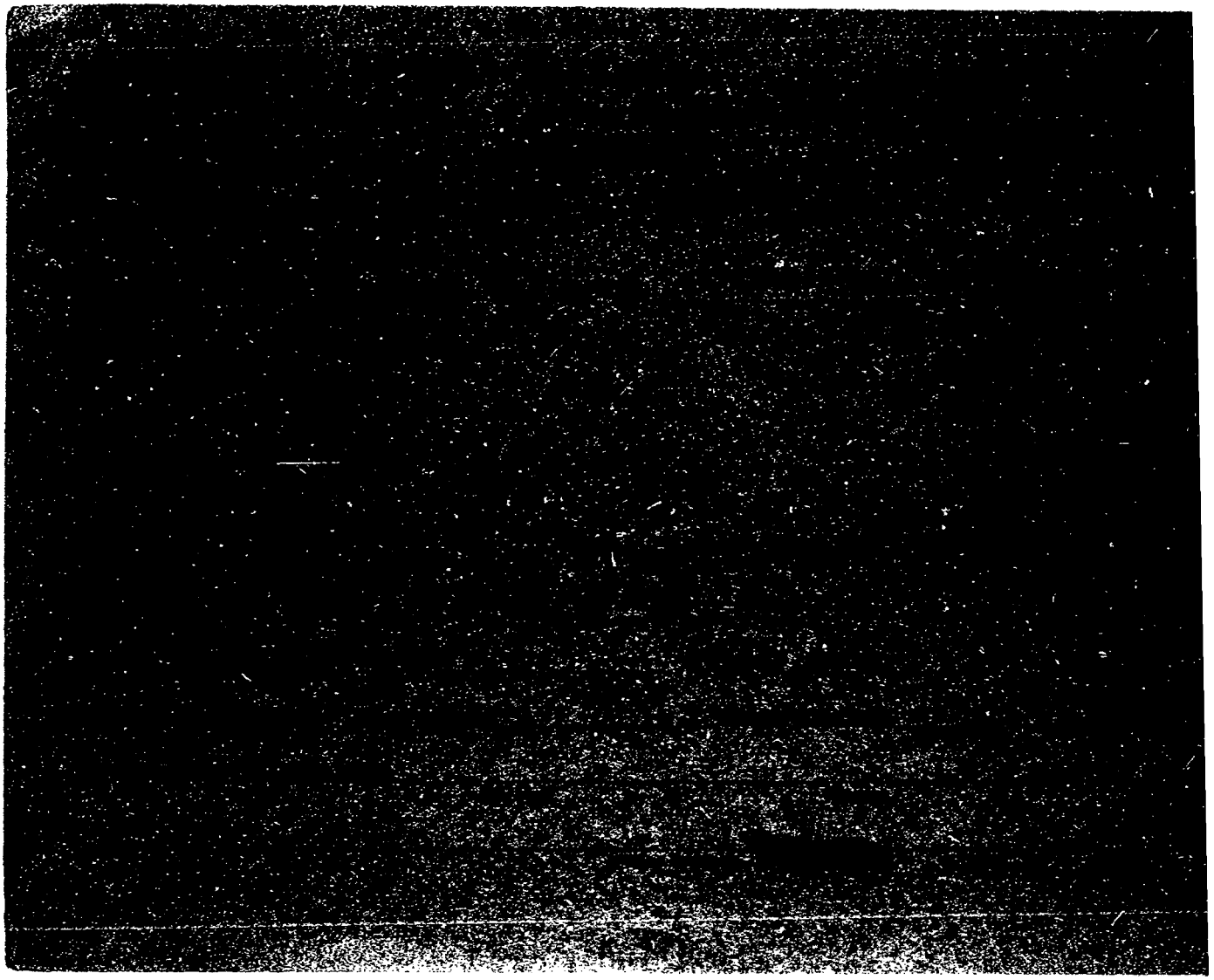

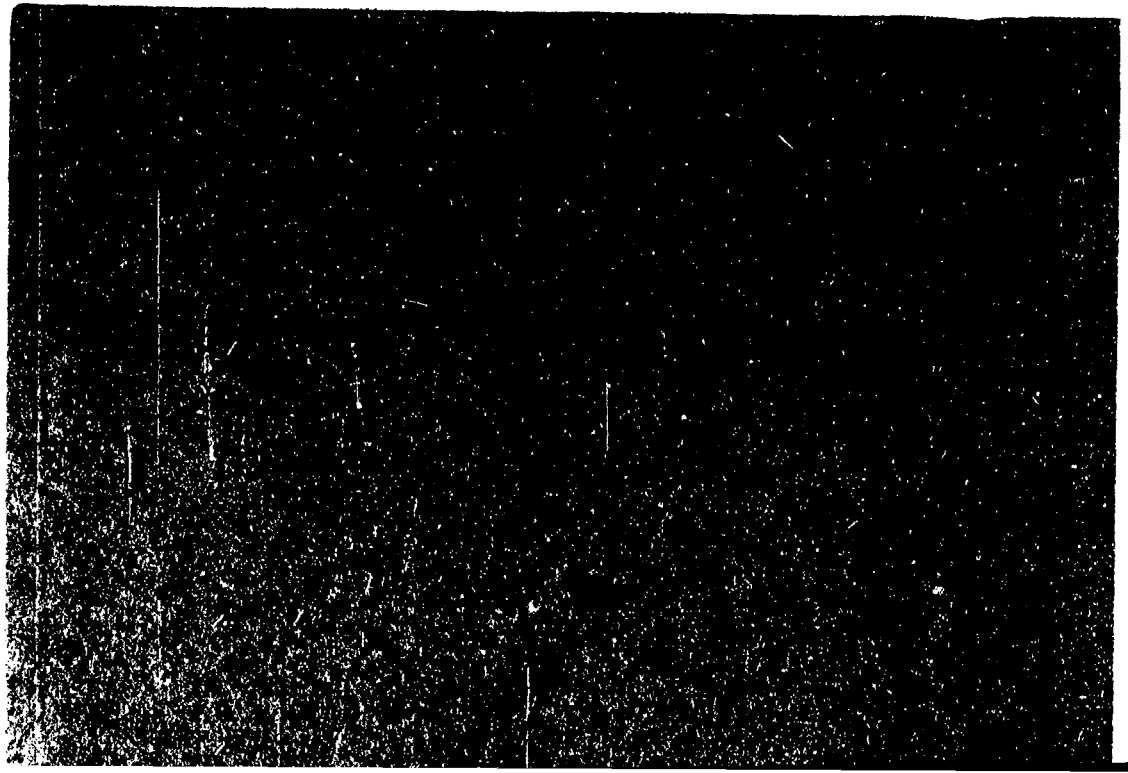

147

SERVICIO DE INFORMACIONES DE DEFENSA
Dep. 1

GREMIOS FS-3

Confeccionada el 24 ABR. 1975

153458

FOTO

Apellidos VILLANUEVA

Nombres Ulises

Fecha de Nacimiento

Lugar de Nacimiento

Est. Civil

Cred Cívica ..... Céd. Identidad 673.274

Otros Documentos

Ocupación Funcionario de AMDET (Nº4160)

Padre

Madre

Domicilio ..... Ciudad

Otros datos

Imp. CHIESA Hnos. Ltda. 10.000 - 12 - 73

1772

FICHA COMPLEMENTARIA

DOCUMENTO		153458 ANTECEDENTES Fs-1
Fecha	Origen	
17/7/74	Doc.1732	-Figura en una nómina de funcionarios sumariados y de los que no acataron los emplazamientos efectuados a raíz del conflicto del 27/6/73.Su reintegro de fecha 18/10/73 en la Est.Reducto.-(H).-

SERVICIO DE INFORMACION DE DEFENSA

Dep. 1

153459-3

Confeccionado el 02 ABR. 1975

FS-1

V A R I O S

FOTO

Apellidos VILLANUEVA VIDELLA

Nombres Ulises Heber (1) Coralio

Fecha de Nacimiento 30 años en 1974. 9/7/943 (2)

Lugar de Nacimiento Uruguay

Est. Civil Casado

Cred Cívica ..... Céd. Identidad .....

Otros Documentos PP. 263.008 (3)

Ocupación .....

Padre .....

Madre .....

Domicilio Rizal Nro. 3827 Apto.3. Ciudad Montevideo.-
Pablo de María 1029 Ap. 1 (4)

Otros datos .....

Imp. CHIESA Hnos. Ltda. 10.000 - 12 - 73

F 5-8

FICHA COMPLEMENTARIA

DOCUMENTO		153459 ANTECEDENTES
Fecha	Origen	
16.3.74 JPM PD 00.07 a 00.07	Doc.0425	- Detenido el 11/3/74 conjuntamente con Ruben María BARBOZA RODRIGUEZ cuando se encontraban repartiendo ejemplares del diario F.O.T. y vendiendo bonos donación de la Comisión Cultural y Deportes del Transporte por valor de $2.500.00 Se le incautaron bonos y ejemplares del diario FOT.-(SS)-
16.3.74 JPM PD 00.07 a 00.07	Doc. 0426	- Internado en el Cilindro Municipal en el marco de las Medidas Prontas de Seguridad.-(SS)-
11.10.78 PD. 6 a 6	1350	7.10.78 -Arribó procedente de Texas, EE.UU en caracter de deportado por las autoridades de aquel País al carecer de visa. El 4/7/78 viajó a la ciudad de Bs. Aires y desde allí a México, intentando ingresar a los EE.UU de donde fue deportado. Realizado los trámites de identificación no fue privado de su libertad.- (DD)(1)(4)

C/G 65-1

JUNTA DE COMANDANTES EN JEFE

S. I. D.

153460-1

Dep. I Secc. I

Sub Secc. A/N

Ficha Nº ..... Confec. 3.3.83.

VILLANUEVA — Apellidos

Venancio — Nombres

DOCUMENTOS: C/C. ..... Serie ..... Nº ..... C/I. ..... Nº ..... Dpto.

OTROS DOC. ..... Pasaporte ..... Lib. Enrol. ..... etc.

NACIMIENTO: ..... Fecha ..... Lugar

DOMICILIO: ..... Calle ..... Nº ..... Teléf. ..... Ciudad o Localidad

PROFESION U OCUPACION: .....

LUGAR: ..... CARGO: .....

IDEOLOGIA POLITICA: ..... CLASIFICACION: .....

DATOS COMPLEMENTARIOS ..... Est. Civil ..... Cónyuge ..... Hijos

..... Otros familiares

Fecha	Documentos	153460 ANTECEDENTES A REGISTRAR Fs. 2
3.3.83.	21903/82	Fue designado Suplente del Comité Provisorio del Movimiento Nacional de Rocha y Por la Patria de la ciudad de Fray Bentos en una reunión política que se llevó a cabo el 31/8/82, en la Fonoplatea de CX 151 "Radio Rincón" de Fray Bentos, en la misma se adoptaron entre otras l las siguientes resoluciones: Constituir el Comité de Damas de la Agrupa ión y el Comité de la Juventud. Encomendar al Comité Provisorio para que de común acuerdo con los Comités de las distintas Seccionales del Departamento confeccionen la lista de Convencionales de la Agrupación 5' del Partido Nacional para las proximas elecciones internas deNOV/82.-Eval.A-1.-(FE)

MINISTERIO DE DEFENSA NACIONAL
SERVICIO DE INFORMACION DE DEFENSA
SERVICIO DE INTELIGENCIA

M / F

153461-92

[redacted]

Fs-1

Fecha 27 - I - 919 .-

Ficha N.º 53 -

FOTO

Nombre VILLANUEVA Rugna, Walter .-

Nacionalidad Uruguayo .-

Profesión o actividad

Lugar de nacimiento Repca. O. del U.

Documentos que posee

Domicilio Isla de Gorriti 1973 Teléf.

FILIACION

Edad aparente 35 años color del cutis de los cabellos estatura aspecto social señas particulares

[redacted]

Fecha	Contenido
(1)	Inf. Viejo .
(2) 18.X.49	Defensa Pasiva

153461 Fs. 2

Lugares donde frecuenta

afiliado a

actividad política y donde actúa

(1) Sindicado Comunista .-

Antecedentes policiales

vehículos que posee o que guía

nombre y número de

personas que forman su familia Estado civil

soltero.-

DATOS COMPLEMENTARIOS

(2) Detenido el 7.II.932 por propagandista subversivo.-

Fs. 1

JUNTA DE COMANDANTES EN JEFE 153462-7

S. I. D.

Dep. I Secc. I

Sub Secc. A/N

Ficha Nro. _____ Confec. 21-9-78

VILLANUEVA de MUÑOZ — Wanda

Apellidos — Nombres

DOCUMENTOS: C/C ..... Serie ..... Nro. — C/I. ..... Nro. ..... Dpto.

OTROS DOC. ..... Pasaporte ..... Lib. Enrol. ..... etc.

NACIMIENTO: 31 años en 1961

Fecha — Lugar

DOMICILIO: Emilio Zola 4818 — Montevideo

Calle — Nro. — Teléf. — Ciudad o Localidad

PROFESION U OCUPACION: Costurera

LUGAR: ..... CARGO: .....

IDEOLOGIA POLITICA: ..... CLASIFICACION: .....

DATOS COMPLEMENTARIOS: ..... [redacted] .....

Est. Civil — Conyuge — Hijos

.....

Otros familiares

Fs.2

Fecha	Documentos	153462 ANTECEDENTES A REGISTRAR
17-4-74	Doc,1776	Afiliado al Partido Comunista con el Nº16413,fecha de ingreso:20-10-61.(Microfilm Incautado a Rodney Arismendi) Eval.B-2 (V)

J. C. J.

ANTINACIONAL 7.7.76

Dpto. 1

153462 Fs-3

Apellidos VILLANUEVA de MUÑOZ

Nombres Wanda

Documentos: Costurera-Afil.al PC.Nº16413

Ant, Secc: A B C D E G V

[X] [ ] [ ] [ ] [ ] [ ] [ ]

Secreto

153462 **ANTECEDENTES** 85-4

Doc.0001/76.-(U) Eval. B-2.-

~~Edad: 31 años - Cr.~~

~~Fecha de Ingreso: 20/10/61~~

Dom: Emilio Zola 4818 e Itacumbú.-

"V A R I O S"

F5-1

JUNTA DE COMANDANTES EN JEFE 153463-5 Dep. I Secc. I

S. I. D. Sub Secc. A/N

Ficha Nº ..... Confec. 1.9.80

VILLANUEVE LEMA — Apellidos

Carlos Washington — Nombres

DOCUMENTOS: C/C Serie B.M.A. 18577 Nº — C/I. 1.543.616 Nº Dpto.

OTROS DOC. Pasaporte Lib. Enrol. etc.

NACIMIENTO: 16 de junio de 1947 Montevideo
Fecha Lugar

DOMICILIO: 8 de Octubre 2618 Ap. 1 (1)
Carabelas Nº 3019 apto. 3
Calle Nº Teléf. Ciudad o Localidad

PROFESION U OCUPACION: Técnico Electricista Empleado (2)

LUGAR: CARGO:

IDEOLOGIA POLITICA: CLASIFICACION:

DATOS COMPLEMENTARIOS: C. Soltero Est. [illegible] Hijos

Hijo de Juan Alfredo y María Esther
Otros familiares

Fs. 2

Fecha	Documentos	153463 ANTECEDENTES A REGISTRAR
1.9.80	- - - -	DNII: De acuerdo C.H.C.P. Nº32/980 Secc.12a.Montev. a nombre del causante a efectos de su posible ingreso en al Direcc.Nal. de Correos, se establece que el mismo registra en el Dpto. Nº 3 De la DNII, lo siguiente: 21/VI/979 - En la fecha el titular fue detenido por personal del ESMACO, en averiguación, siendo trasladado alD-6 de la DNII ya que fue visto en actitud sospechosa en las inmediaciones del ESMACO. Interrogado expresó que la única causa de su concurrencia al lugar, era de que hacía un tiempo atrás había conocido a una señora domiciliada en Avda. 8 de Octubre Nº 2618 apto.1, ésto es al lado de la sede militar, que la última le había pedido terminar con sus relaciones dado que su esposo estaba próximo a regresar del exterior, cosa que no creyó, concurriendo para ver si era la real causa del alejamiento esa u otra persona. Recuperó su libertad el día 22/VI/979 por orden superior.-(PP).- Aporta datos filiatorios.-(PP).-

P

Imp. Nacional 716/79

FECHA	DOCUMENTOS	VILLE NEUVE 153463 ANTECEDENTES A REGISTRAR Carlos Washington FS-3
16.9.82	1302	Figura en el 113 lugar de la lista BAC del Partido COLORADO Agrupación BATLLISMO PARA EL CAMBIO, Dpto. de MDEO. como candidato para integrar los Deliberantes Departamentales y Convenciones Nacionales en las Elecciones internas de los PP.PP. del 28 de Noviembre de 1982. (D/MA) INDICO (1) y (2)
16.10.82	—	Por Oficio N°. 154 /82 el S.I.D. comunica a la Corte Electoral, que de acuerdo a las disposiciones vigentes, no existen objeciones para que el causante integre la lista de referencia. (D/MA)

Ficha confeccionada el 2/5/1973.- 5-1

MINISTERIO DE DEFENSA NACIONAL
S. I. D.

1534643

Dep. 1 Sec. 1
Sub-Secc. A/N
Ficha Nº____ Confec.____

VILLANUSTRE — Apellidos
Carmen — Nombres

DOCUMENTOS: C/C. ____ Serie ____ Nro. C/I ____ Nro. ____ Dpto.

OTROS DOC. ____ Pasaporte ____ Lib. Enrol. ____ etc.

NACIMIENTO: ____ Fecha ____ Lugar

DOMICILIO: ____ Calle ____ Nro. ____ Teléf. ____ Ciudad o Localidad

PROFESION U OCUPACION: ____

LUGAR: ____ CARGO: ____

IDEOLOGIA POLITICA: ____ CLASIFICACION: ____

DATOS COMPLEMENTARIOS: ____ Est. Civil ____ Cónyuge ____ Hijos

____ Otros familiares

Fs. 2

Fecha	Documentos	153464 ANTECEDENTES A REGISTRAR
29/8/72	D-2744	Aparece en una lista de pasajeros en la cual indica que viajó a la URSS y a Bélgica, la mencionada lista proviene de la Dirección Nacional de Información e Inteligencia.-(PP)

FS-1

MINISTERIO DE DEFENSA NACIONAL

S. I. D. 153465-0

Dep. I 30.4.76 Secc. I

Snb Secc. G

Ficha Nro. ..... Confec. .....

VILLANUSTRE NANO — Apellidos

Hugo — Nombres

DOCUMENTOS: C/C ..... (Serie / Nro.) C/I. ..... (Nro. / Dpto.)

OTROS DOC. ..... (Pasaporte / Lib. Enrol. / etc.)

NACIMIENTO: ..... (Fecha / Lugar)

DOMICILIO: ..... (Calle / Nro. / Teléf. / Ciudad o Localidad)

PROFESION U OCUPACION: Escribano

LUGAR: ..... CARGO: .....

IDEOLOGIA POLITICA: ..... CLASIFICACION: .....

DATOS COMPLEMENTARIOS: ..... (Est. Civil / [redacted] Cónyuge / Hijos)

Otros familiares

Fs-2

Fecha	Documentos	153465 ANTECEDENTES A REGISTRAR
29.1.76	Doc.0089 (Ev. B-2)	- 7º candidato a la Comisión Directiva de la Lista 1, de la Asociación de Escribanos del Uruguay; lema: "NOTARIADO DEMOCRATICO", para el período 1975-1977.- (OO)
24/4/77	"EL PAIS" Pag.7.	Fué designado Secretario de la Delegación Uruguaya que estará presente en la Segunda Jornada Notarial del Cono Sur; que se realizará en la ciudad de Asunción entre el 27 y el 30 del cte; organizada por el Colegio de Escribanos del Paraguay.- (GG)

FS-1

JUNTA DE COMANDANTES EN JEFE
S. I. D.

153466-8 Dep. I Secc. I
Sub Secc. A/N
Ficha Nro. ____ Confec. 25-9-78

VILLAPAN (Apellidos) Floriano (Nombres)

DOCUMENTOS: C/C BZA 17625 (Serie / Nro.) C/I. ____ (Nro. / Dpto.)

OTROS DOC. ____ (Pasaporte / Lib. Enrol. / etc.)

NACIMIENTO: 53 años en 1969 (Fecha / Lugar)

DOMICILIO: Albeniz 5758 (Calle / Nro. / Teléf.) Montevideo (Ciudad o Localidad)

PROFESION U OCUPACION: Ama de Casa

LUGAR: ____ CARGO: ____

IDEOLOGIA POLITICA: ____ CLASIFICACION: ____

DATOS COMPLEMENTARIOS: ____
Est. Civil / Cónyuge / Hijos

Otros familiares

VJ-2

Fecha	Documentos	153466 ANTECEDENTES A REGISTRAR
17-4-74	Doc.1776	-Afiliado al Partido Comunista con el Nº------fecha de ingreso:22-9-69 (Microfilm Incautado a Rodney Arismendi) Eval.B-2 (V)

Fs-1

MINISTERIO DE DEFENSA NACIONAL
S. I. D.

153467-6

Dep. I 30.9.74 Secc. I
Sub - Secc. G
Ficha Nro.____ Confec.____

VILLAR
Apellidos

Nombres

DOCUMENTOS: C/C.____ C/L.____
Serie Nro. Nro. Dpto.

OTROS DOC. ____
Pasaporte Lib. Enrol. etc.

NACIMIENTO: ____
Fecha Lugar

DOMICILIO: ____ Dpto. MONTEVIDEO
Calle Nro. Teléf. Ciudad o Localidad

PROFESION U OCUPACION: ____

LUGAR: "LANA SUR" CARGO: ____

IDEOLOGIA POLITICA: ____ CLASIFICACION: ____

DATOS COMPLEMENTARIOS: ____
Est. Civil [redacted] Conyuge Hijos

Otros familiares

Fecha	Documentos	153467 ANTECEDENTES A REGISTRAR Fs 2
18.8.73	D.2412	Integra un grupo de personas perturbadoras en la Textil "Lana Sur", y no permiten que se trabajes en la misma.- El lugar de reunión es en la calle Instrucciones, esquina Edinson, en le Club "Central Norte".- Evaluación B-2.-(I).-

Fs-1

JUNTA DE COMANDANTES EN JEFE

S. I. D.

153468 V 4°

Dep. I Secc. I

Sub Secc. A/N

Ficha Nº ..... Confec 29.10.81

VILLAR
Apellidos

Nombres

DOCUMENTOS: C/C ..... C/I. .....
Serie Nº Nº Dpto.

OTROS DOC. .....
Pasaporte Lib. Enrol. etc.

NACIMIENTO: .....
Fecha Lugar

DOMICILIO: .....
Calle Nº Teléf. Ciudad o Localidad

PROFESION U OCUPACION: Ingeniero

LUGAR: Empresa SACEEM CARGO: .....

IDEOLOGIA POLITICA: ..... CLASIFICACION: .....

DATOS COMPLEMENTARIOS: .....
Est. Civil Cónyuge Hijos

[redacted]

Otros familiares

Fecha	Documentos	153468 ANTECEDENTES A REGISTRAR	Fs-2
3.8.81	6576	-Es uno de los responsables directos junto a los Ingenieros MERIN y AROCENA de la Empresa SACEEM, la cual retira un camión de hierro de la obra en construcción de la 6ta. Unidad de UTE.. Es de destacar que dicha iinformación surge de un estudio llevado a cabo ante una denuncia en irregularidades en la realizzación de convenios, contratos y créditos realizados por altos funcionarios de UTE. Eval: B-2.- (SV).-	

Imp. Nacional 716/79

MINISTERIO DE DEFENSA NACIONAL

S. I. D.

153469-2

1 JUL. 1974

Dep. I 551 Secc, I

Sub - Secc. G

Ficha Nro._____ Confec._____

VILLAR
Apellidos

Nombres

DOCUMENTOS: C/C. _____ C/I. _____
Serie Nro. Nro. Dpto.

OTROS DOC. _____
Pasaporte Lib. Enrol. etc.

NACIMIENTO: _____
Fecha Lugar

DOMICILIO: _____
Calle Nro. Teléf. Ciudad o Localidad

PROFESION U OCUPACION: _____

LUGAR: CONAPROLE CARGO: Chofer de Transportes

IDEOLOGIA POLITICA: _____ CLASIFICACION: Delegado gremial

DATOS COMPLEMENTARIOS: _____
Est. Civil Conyuge Hijos

Otros familiares

152

Fecha	Documentos	153469 ANTECEDENTES A REGISTRAR
5.7.73	1548	Se desempeña como chófer de transportes sin conocer su oficio, su puesto fue dado por Santo Cebre. (Evaluación B-6) (K)

JUNTA DE COMANDANTES EN JEFE

S. I. D.

153470-0

Dep. A. N. 15.1 Sec. I

Sub Secc. A/N

Ficha Nº ..... Confec. 10.7.81

VILLAR ALAPRESS

Apellidos ..... Nombres .....

DOCUMENTOS: C/C ..... Serie ..... Nº ..... C/I. ..... Nº ..... Dpto. .....

OTROS DOC. ..... Pasaporte ..... Lib. Enrol. ..... etc. .....

NACIMIENTO: ..... Fecha ..... Lugar .....

DOMICILIO: ..... Calle ..... Nº ..... Teléf. ..... Ciudad o Localidad .....

PROFESION U OCUPACION: .....

LUGAR: ..... CARGO: .....

IDEOLOGIA POLITICA: ..... CLASIFICACION: .....

DATOS COMPLEMENTARIOS: ..... Cónyuge ..... Hijos .....

..... Otros familiares

Fs 2

Fecha	Documentos	153470 ANTECEDENTES A REGISTRAR
6.7.81 F.D.185	5643	-4.7.81-Personal de la BNII conjuntamente con un clase de la secc. 4ta. de Policía de Canciones, en momentos en que realizaban una inspección ocular en la finca sita en Pilar Cabrera 677 , por averiguaciones referentes al Partido Comunista, incautaron en su interior 2 telegramas firmados por el causante como así también: 3 agendas, una carta procedente de España remitida por J. GARCIA GRAU,una carta de la revista "NUEVA SOCIEDAD" de Venezuela y una tarjeta firmada a nombre del Subsecretario del Interior Cnel.Dr. Néstor J. Bolentini y una fotocopia de un resumen biográfico de Tvián TRIAS, material que viene siendo estudiado. Eval: A-1 (M).-

Imp. Nacional 716/79

[illegible] corregida el 10.4.75

FS-1

[illegible]CIO DE INFOR[illegible]
DE DEFENSA
Dep. 1

153471-8 Confeccionado el GREMIOS

~~XXXXXXXX~~

FOTO

Apellidos VILLAR de FERNANDEZ

Nombres Aída

Fecha de Nacimiento

Lugar de Nacimiento

Est. Civil

Cred Cívica Céd. Identidad

Otros Documentos

Ocupación Profesora

~~XXXX~~ LUGAR: CARGO:

Madre IDEOLOGIA: CLASIFICACION:

Domicilio Ciudad

Otros datos

[illegible]

Imp. CHIESA Hnos. Ltda. 10.000 - 12

FICHA COMPLEMENTARIA

DOCUMENTO		153471 ANTECEDENTES G-2
Fecha	Origen	
2.4.73 D.	577	Integrante de la Gremial de Profesores, la cual estaría realizando previsiones para llevar la lucha al ámbito general de la Enseñanza en conjunción con las entidades gremiales y sindicales.- El causante firma una convocatoria junto a un grupo de Profesores, donde uno de los puntos fundamentales es la lucha contra el CONAE.- Evaluación A-1.-(I).-

MINISTERIO DE DEFENSA NACIONAL
S. I. D.

153471

Dep. I Secc. I
Sub - Secc. G
Ficha Nro. ____ Confec. ____

VILLAR de Hernandez — Apellidos
Aldo — Nombres

DOCUMENTOS: C/C ____ Serie ____ Nro. C/I. ____ Nro. ____ Dpto.

OTROS DOC. ____ Pasaporte ____ Lib. Enrol. ____ etc.

NACIMIENTO: ____ Fecha ____ Lugar

DOMICILIO: ____ Calle ____ Nro. ____ Teléf. ____ Ciudad o Localidad

PROFESION U OCUPACION: Profesora

LUGAR: ____ CARGO: ____

IDEOLOGIA POLITICA: ____ CLASIFICACION: ____

DATOS COMPLEMENTARIOS: ____ Est. Civil Viuda Conyuge ____ Hijos

Otros familiares

FS-4

Fecha	Documentos	153471 ANTECEDENTES A REGISTRAR
26-2-71	B.77.D,1 Ev. F-3	Figura en una nómina de Profesores de Enseñanza Secundaria (Afiliados a la Gremial de Profesores de Montevideo y Federación Nacional de Profesores) vinculados a actividades de proselitismo y agitación subversiva o simpatizantes de las mismas, en los años 1965/66/67/68.- (M).
7/4/77	D. 307.	-Figura en una relación de profesores que serían de tendencia izquierdista,contenida en un folleto publicado por la Federación Nacional de Profesores de Enseñanza Secundaria,en ocasión de la elección de Consejeros,que se llevó a cabo en la ciudad de Salto,en los días 29 y 30 de Julio,entre los años 1969/1972.-(Eval.A-1)(LL).-

SERVICIO DE INFORMACION DE DEFENSA
Dep. I

MINISTERIO DE DEFENSA NACIONAL M / F
SERVICIO DE INFORMACIONES DE DEFENSA
Ficha Nº ..... confeccionada el 2-XII-966.-

I.V. 153472-6

Sección .....

FOTO

Apellidos VILLAR.-

Nombres Alfredo.-

Fecha de Nacimiento: .....

Lugar de Nacimiento: .....

Cred. Cív.: ..... Ced. Identidad: .....

Prontuario: ..... F. Censal: .....

Padre: .....

Madre: .....

Domicilio: ..... Ciudad: .....

Otros datos (Documentos y señas personales) Asociado UTC por Soriano.-

Form. 1

15-2

FICHA COMPLEMENTARIA

Documento		
Nº	Fecha	Origen
	28-VI-966	

153472 ANTECEDENTES

-Figura en una relación de la Agrupación UTE de Asociado activos(1 año de antiguedad)en condiciones de Voatr y ser Votados como Delegados de esa Agrupación en las Elecciones al "Consejo Nacional de Delegados"Ejercicio 1966/967.-Figurando con el Fº.9207 de afiliado por Soriano.-

Fs-1

JUNTA DE COMANDANTES EN JEFE
S. I. D.

153473-4

Dep. I Secc. I
Sub Secc. A/N
Ficha Nro. ____ Confec. 21-9-78

VILLAR (Apellidos) Alfredo (Nombres)

DOCUMENTOS: C/C BCA 4883 (Serie / Nro.) C/I. ..... (Nro. / Dpto.)

OTROS DOC. ..... (Pasaporte / Lib. Enrol. / etc.)

NACIMIENTO: 42 años en 1962 (Fecha / Lugar)

DOMICILIO: Cuarapirú s/n (Calle / Nro. / Teléf. / Ciudad o Localidad)

PROFESION U OCUPACION: Peón-Lana

LUGAR: ..... CARGO: .....

IDEOLOGIA POLITICA: ..... CLASIFICACION: .....

DATOS COMPLEMENTARIOS: ..... (Est. Civil / Cónyuge / Hijos)

..... (Otros familiares)

FS-2

Fecha	Documentos	153473 ANTECEDENTES A REGISTRAR
17-4-74	Doc.1776	Afiliado al Partido Comunista con el Nº18492,fecha de ingreso:10-9-62.(Microfilm Incautado a Rodney Arismendi) Eval.B-2 (V)

FS-3

J. C. J. ANTINACIONAL 7.7.76

Dpto. 1 153473

Apellidos VILLAR .

Nombres Alfredo

Documentos Peón lana.San Martín.-Afil.al PC.
Nº(ilegible).

Ant, Secc: A B C D E G V

[X] [ ] [ ] [ ] [ ] [ ] [ ]

Secreto

153473 **ANTECEDENTES** fs-4

Doc.0001/76.-(U) Eval, B-2.-

Edad: 42 años - Or.

Fecha de Ingreso: 10/9/62

~~Dom: Guarapirú- entre Ofic. 4 y Ofic. 3 Maroñas~~

16/X/982 Fs. 1

JUNTA DE COMANDANTES EN JEFE

S. I. D. 153474-2

Dep. I Secc. I

Sub Secc. A/N

Ficha Nº ..... Confec. .....

VILLAR — Apellidos

Alicia — Nombres

DOCUMENTOS: C/C. ..... Serie ..... Nº ..... C/I. ..... Nº ..... Dpto. .....

OTROS DOC. ..... Pasaporte ..... Lib. Enrol. ..... etc. .....

NACIMIENTO: ..... Fecha ..... Lugar .....

DOMICILIO: ..... Calle ..... Nº ..... Teléf. ..... Ciudad o Localidad .....

PROFESION U OCUPACION: Estudiante del Liceo Rodó (1976)

LUGAR: ..... CARGO: .....

IDEOLOGIA POLITICA: ..... CLASIFICACION: .....

DATOS COMPLEMENTARIOS ..... Est. Civil ..... Cónyuge ..... Hijos .....

..... Otros familiares .....

[illegible]

Fecha	Documentos	153474 ANTECEDENTES A REGISTRAR	fs-2
19/8/82	17.904	24/III/976 - Se establece, por declaraciones de JOSE LUIS ROMERO ALLIO, que la causante concurre al 3er. turno del Liceo Rodó y que está afiliada a la "Unión de Juventudes Comunistas" y sería hablada para integrar la Asociación de Estudiantes del Liceo Rodó con grupos de clase, Mesa de Delegados y Comisión Directiva. - Evaluación: B-2 (EE)(LG).-	

Ps-1

MINISTERIO DE DEFENSA NACIONAL

S. I. D.

153475-9

Dep. I Secc. I

Sub Secc. A/N

Ficha Nro. ..... Confec. 17.1.76

VILLAR FERREIRA — Apellidos

Alicia — Nombres

DOCUMENTOS: C/C ..... (Serie / Nro.) C/I. ..... (Nro. / Dpto.)

OTROS DOC. ..... (Pasaporte / Lib. Enrol. / etc.)

NACIMIENTO: ..... (Fecha / Lugar)

DOMICILIO: ..... (Calle / Nro. / Teléf. / Ciudad o Localidad)

PROFESION U OCUPACION: .....

LUGAR: ..... CARGO: .....

IDEOLOGIA POLITICA: ..... CLASIFICACION: .....

DATOS COMPLEMENTARIOS: .....

Est. Civil — Cónyuge — Hijos

Otros familiares

Fs-2

Fecha	Documentos	ANTECEDENTES A REGISTRAR
4.11.75 PD. 7 a 7	1925	153475 31.10.75 -Por así haberlo dispuesto el J.L. de Menores de 2do. Turno, fue entregada a sus padres con las prevenciones del caso. Había sido detenida por vinculaciones a un grupo de la "UJC" que funciona el el Liceo Rodó, acsuados de llevar a cabo pintadas y volanteadas en el mismo.- (DD)

JUNTA DE COMANDANTES EN JEFE

S. I. D.

153476-7

Fs-1

DEP. VI SECC. I

SUB SECC. A/N

FICHA Nº ..... CONFEC. 22/8/79

VILLAR CENTRONE — Apellidos

AIMA LOURDES — Nombres

DOCUMENTOS: C/C ..... Nº ..... Dpto. C/I. 1.434.243 Serie Nº

OTROS DOC. ..... Pasaporte Li. Enrol. etc.

NACIMIENTO: ..... Fecha Lugar

DOMICILIO: VERNARDINA F. De Rivera 1570/1 Calle Nº Teléf. Montevideo Ciudad o Localidad

PROFESION U OCUPACION: Dpto. de Producción

LUGAR: S.O.D.R.E. CARGO: .....

IDEOLOGIA POLITICA: ..... CLASIFICACION: .....

DATOS COMPLEMENTARIOS: ..... Est. Civil Cónyuge Hijos

..... Otros familiares

Ps-2

FECHA	DOCUMENTOS	153476 ANTECEDENTES A REGISTRAR
ENE80	DNIII.	-No registra antecedentes.
4/5/82	D 14387	Indice datos filiatorios.- (KE)

Ficha confeccionada el 7/VI/73

F3 1

MINISTERIO DE DEFENSA NACIONAL

S. I. D.

153477-5

Dep. 1 PE Sec. 1

Sub - S...

Ficha Nro..... Confec. .....

VILLAR MEDINA (1) Antonio

Apellidos Nombres

DOCUMENTOS: C/C..... C/I. 948.591. (2)

Serie Nro. Nro. Dpto

OTROS DOC. .....

Pasaporte Lib. Enrol. etc.

NACIMIENTO: .....

Fecha Lugar

DOMICILIO: Oficial 8.Nº.4818.(Veracierto y Cambay) (3)

Calle Nro. Telef. Ciudad o Localidad

PROFESION U OCUPACION: .....

LUGAR: TEM (4) CARGO: .....

IDEOLOGIA POLITICA: ..... CLASIFICACION: .....

DATOS COMPLEMENTARIOS: .....

Est. Civil [redacted] Cónyuge Hijos

.....

Otros familiares

Fs 2 .

Fecha	Documentos	153477 ANTECEDENTES A REGISTRAR
6/VI/73	1209	-Activista de TEM.Línea Pro-tupamara.- Indica ① al ④,-(D)
25.2.75 PD.07.00	350 a 07.00	14.2.75 -Es sindicado por el detenido Carlos A. ARTIGAS GONZALEZ como quién le prestó los libros que le fueron incautados -libros de Marx y Engels, de Stalin, un Compendio de historia del P. Comunista en la URSS-. Desocupado de la fábrica TEM; actualmente se encuentra en Bs. Aires.- (DD)

FS-3

MINISTERIO DE DEFENSA NACIONAL
S. I. D.

153477 7 SET. 1973

Dep. I Secc. I
Sub - Secc. G
Ficha Nro.____ Confec.____

VILLAR — Apellidos
Antonion H. — Nombres

DOCUMENTOS: C/C. ____ Serie ____ Nro. C/I. 948.591 Nro. Mont. Dpto.

OTROS DOC. ____ Pasaporte ____ Lib. Enrol. ____ etc.

NACIMIENTO: ____ Fecha ____ Lugar

DOMICILIO: Oficial 8 — Calle — 4818 — Nro. — (Veracierto y Cambay) — Teléf. — Ciudad o Localidad

PROFESION U OCUPACION: Metalurgico

LUGAR: Fca. T.E.M. CARGO: ____

IDEOLOGIA POLITICA: ____ CLASIFICACION: Agitador

DATOS COMPLEMENTARIOS: ____ Est. Civil ____ Conyuge ____ Hijos

Soltero

Otros familiares

Fs-4

Fecha	Documentos	153477 ANTECENDENTES A REGISTRAR
28.8.73	2624	-Figura en una relación de agitadores de TEM.-(G) (Eval.F-6)(LL).-

JUNTA DE COMANDANTES EN JEFE Dep. I V. Fs. 1 Secc. I

S. I. D. 153478 -3 Sub Secc.

Ficha Nº ..... Confec 24.5.68

VILLAR GRASSI (Apellidos) Ariel José (Nombres)

DOCUMENTOS: C/C Serie J.B.L. Nº 2.515 C/I. Nº 26.977 (3) Dpto.

J.B.C. 2515 (2)

OTROS DOC. (Pasaporte / Lib. Enrol. / etc.)

NACIMIENTO: Fecha 3.2.928 (4) Lugar Uruguay (5)

DOMICILIO: José Pedro Varela 412 (6) (Calle / Nº / Teléf. / Ciudad o Localidad)

PROFESION U OCUPACION: Médico - Director de Centro Departamental (7)

LUGAR: ..... CARGO: .....

IDEOLOGIA POLITICA: ..... CLASIFICACION: Dirigente (1)

DATOS COMPLEMENTARIOS: Cónyuge / Est. Civil / Hijos

Otros familiares

FS-2

Fecha	Documentos	153478 ANTECEDENTES A REGISTRAR
22.5.68	B.79.D.127	.De profesión Médico.- En el año 1965 habría viajado a Moscú.-
9.8.68	Bat.Inf. Nº.7	Presidente Honorario del Comite Ejecutivo de Policlinicas (Salto), para el período 1968.- EVAL:F-6.-Indica(1) 5.6.78- MEMO (A) 915/978 PARA DPRO.II/EME.-(W)
3.8.982.- 617/82.-PERMANENCIA DE MONTEVIDEO.-	C.H.C.P.Nro	ANTECEDENTES REGISTRADOS EN EL DPTO.NRO.3 DE LA D.I.I.- 6.5.976.- Por Diario Oficial Nro. 19.755, se le designa miembro de la Junta de Vecinos de Salto.- 31.10.981.-Con dicha fecha, gestiona Pasaporte en la ciudad de Salto.- 10.9.982.- En la fecha se contestó dicha Constancia a nombre del causante, solicitada para su Permanencia en el M.S.P.- (XX) Indica del (2) al (7).-(XX)

Imp. Nacional 716/79

FS-1

SERVICIO DE INFORMACION DE DEFENSA
Dep. I

MINISTERIO DE DEFENSA NACIONAL M/F
SERVICIO DE INFORMACION DE DEFENSA
I 153479

. . . . . **Sección**
Act. Ant. Nac.
Ficha Nº [redacted]

Nombres y Apellidos: VILLAR
Armando

Fecha de Nacimiento: .....

Lugar de Nacimiento: .....
(País - Ciudad o Localidad - etc.)

Cred. Cív.: Serie ..... Nº ..... Ced. Identidad: .....

Otros documentos: .....
(Pasaporte - Libreta Enrolam. - etc.)

FOTO

Domicilio: .....
(Ciudad o Localidad) (Calle) Nº Teléf.

Filiación

Edad aparente ..... Color del Cutis .....

Color del Cabello ..... Estatura Aproximada .....

Complexión ..... Aspecto Social .....

Señas particulares .....

.....

Ficha confeccionada en Montevideo el 19 de Julio de 1966.-

Fs-2

ACTIVIDADES

(1) **Laborales:** Profesión ..... Lugar de trabajo .....

Cargo ..... Antigüedad .....

Otras Actividades ..... Presidente del Comité Carrito de la Victoria del Frente Izquierda de Liberación.-

(2) **Políticas:** Ideología ..... Actuación .....

Antecedentes .....

Antecedentes familiares .....

(3) **Sociales:** Estado Civil ..... Religión ..... Figuración .....

Grado Instrucción ..... Lugares que frecuenta .....

(4) **Económicas:** Situación ..... Capital aprox. ..... Vehículo .....
marca y Nº

Otros datos .....

Datos Complementarios .....

Apreciación Personal Gral. .....

.....

.....

VILLAR — FICHA COMPLEMENTARIA — Armando — F-3

Documento		153479 Antecedentes
Fecha	Origen	
30/XI/965	75/2645	Con motivo del acto a realizarse en la inaguración del local en el Cerrito.El reseñado hace declaraciones sobre la lucha mantenida desde 1923 cuando el comité de lucha contra la ley del Servicio Militar Obligatorio.Más adelante en la ocación de la guerra civil española con un poderoso comité de Solidaridad.-
22-VIII-71	"EL POPULAR"-	Dirige la audición "La Voz de los Barrios" (R)
12/NOV/971.-	"MARCHA".-	Candidato al 17º lugar a la Junta Departamental de Montevideo,en la lista de la 2001,para las elecciones de 1971.- (U)

FS 1

SERVICIO DE INFORMACION DE DEFENSA

Dep. 1

153480-9 Confeccionado el 26 MAYO 1975

V A R I O S

FOTO

Apellidos VILLAR VARELA

Nombres Arturo Ernesto

Fecha de Nacimiento 20.10.48.

Lugar de Nacimiento Montevideo

Est. Civil

Cred Cívica BLB- 5.750 Céd. Identidad 904-226

Otros Documentos

Ocupación UTE

Padre

Madre

Domicilio Mariano Moreno 2321. Ciudad

Otros datos

Imp. CHIESA Hnos. Ltda. 10.000 - 12 - 73

FICHA COMPLEMENTARIA

fs-8

DOCUMENTO		153480 ANTECEDENTES
Fecha	Origen	
24.4.75.	Doc. 681.	-Figura en una relación de funcionarios de la Adm. Nal. de Usinas y Trasmisiones Eléctricas, los cuales fueron declarados cesantes de sus funciones por "irregularidades en el manejo de fondos".-(W) **Eval. A-1.- (V)**

Confeccionada: 13/III/70

MINISTERIO DE DEFENSA NACIONAL
S. I. D.

153481-7

Fs 1

Dep. I Secc. I
Sub-Secc. A/N
Ficha N.o..... Confec.....

VILLAR (Apellidos) Aurelio M. (Nombres)

DOCUMENTOS: C/C ..... (Serie, N.o) C/I ..... (N.o, Dpto.)

OTROS DOC. ..... (Pasaporte, Lib. Enrol., etc.)

NACIMIENTO ..... (Fecha, Lugar)

DOMICILIO: ..... (Calle, N.o, Teléf., Ciudad o Localidad)

PROFESION U OCUPACION: (1) Chapista

LUGAR: ..... CARGO: .....

IDEOLOGIA POLITICA (2) Comunista - UJC.- CLASIFICACION (3) Afiliado a la UJC.- Carnet Nº3249-Ingresó:7/11/60

DATOS COMPLEMENTARIOS ..... (Est. Civil, Conyuge, Hijos)

..... otros familiares [redacted]

FS-2

Fecha	Documentos	153481 ANTECEDENTES A REGISTRAR
VI/1962	Mondol N°164-Indica ① a/ ③	

FS-1

SERVICIO DE INFORMACION DE DEFENSA

Dep. 1

153482-5

Confeccionado el 25.9.71

V A R I O S

FOTO

Apellidos VILLAR

Nombres Beatriz

Fecha de Nacimiento

Lugar de Nacimiento

Est. Civil

Cred. Cívica Céd. Identidad

Otros Documentos

Ocupación

Padre

Madre

Domicilio 8 de Octubre 2674 P. 2 Ap. 20 Ciudad

Otros datos

FICHA COMPLEMENTARIA 85-8

DOCUMENTO		153482 ANTECEDENTES
Fecha	Origen	
28.8.71	15(1) -116	-Recibe correspondencia (Publicaciones varias) de Cuba.- La entrada al país del mencionado material fue prohibida por el Decreto 518/71 de la fecha indicada.-(E)

SERVICIO DE INFORMACION DE DEFENSA

Dep. 1

153483-3

FS-1

Confeccionado el 23 de julio de 1971

VARIOS

FOTO

Apellidos VILLAR de FERNANDEZ

Nombres Beatriz

Fecha de Nacimiento

Lugar de Nacimiento

Est. Civil

Cred. Cívica Céd. Identidad

Otros Documentos

Ocupación

Padre

Madre

Domicilio Ciudad

Otros datos

FICHA COMPLEMENTARIA

Fs-2

DOCUMENTO		153483 ANTECEDENTES
Fecha	Origen	
22-II-68	75-205	Envía una carta a "MARCHA", apoyando una manifestación realizada en el Centro, organizada por el Movimiento Femenino por la Justicia y la Paz Social. Entre otras cosas, también manifiesta su apoyo al diputado Ariel Collazo. (M)
12/10/983	--------	Se contestó Memo. (A) Nº 2370/983 para el Dpto. II/ EME (MS)

2/3/82

FS-1

JUNTA DE COMANDANTES EN JEFE

S. I. D.

153484-1

Dep. I Secc. I

Sub Secc. A/N

Ficha Nº ..... Confec. .

VILLAR NUÑEZ de LAINO — Apellidos

Betty M. — Nombres

DOCUMENTOS: C/C ..... (Serie / Nº) C/I. 1.540.847 (Nº / Dpto.)

OTROS DOC. ..... (Pasaporte / Lib. Enrol. / etc.)

NACIMIENTO: ..... (Fecha / Lugar)

DOMICILIO: ..... (Calle / Nº / Telef. / Ciudad o Localidad)

PROFESION U OCUPACION: .....

LUGAR: ..... CARGO: .....

IDEOLOGIA POLITICA: ..... CLASIFICACION: .....

DATOS COMPLEMENTARIOS: ..... (Est. Civil / Cónyuge / Hijos)

..... (Otros familiares)

Fecha	Documentos	153484 ANTECEDENTES A REGISTRAR	FS-2
26/2/982	12221/20	Funcionario del Consejo de Educacion Primaria paso a situacion de disponibilidad el 11-12-81 en aplicacion del Acto Institucional N.7 de fecha 27/6/977.EVALUACION. A-1. (GM) Indica ( ) ( ) ( ) ( ) ( )	

SERVICIO DE INFORMACION DE DEFENSA
Dep. I

Sección .....

MINISTERIO DE DEFENSA NACIONAL
SERVICIO DE INFORMACION DE DEFENSA
M/F

Ficha Nº ..... confeccionada el 6/IX/966

I. V. C. 153485-8

[redacted]

Fs. 1

FOTO

Apellidos VILLAR

Nombres Carlos

Fecha de Nacimiento: .....

Lugar de Nacimiento: .....

Cred. Cív.: ..... Ced. Identidad: .....

Prontuario: ..... F. Censal: .....

Padre: .....

Madre: .....

Domicilio: ..... Ciudad: .....

Otros datos (Documentos y señas personales) .....

[redacted]

Form. 3

FICHA COMPLEMENTARIA

AS 2

Documento			153485 ANTECEDENTES
N°	Fecha	Origen	
[illegible]	11/III/966		-Figura en una relación del personal del "Ministerio de Relaciones Exteriores", en la cual se indica como su lugar de trabajo la Sección "Secretaría del Señor Subsecretario", figurando con el cargo de Oficial 1o.-

SERVICIO DE INTELIGENCIA

Dep. I (Seguridad)

Sección

MINISTERIO DE DEFENSA NACIONAL
SERVICIO DE INFORMACION DE DEFENSA

Ficha N° [illegible] 15.VIII.[illegible]

I - 153486 - 6

Fs. 1

Foto

Apellidos VILLAR

Nombres Carlos A.

Fecha de Nacimiento:

Lugar de Nacimiento:

Cred. Civ.: Ced. Identidad:

Prontuario: F. Censal:

Padre:

Madre:

Domicilio: Ciudad:

Otros datos (Documentos y señas personales) Pte.Cté.Nal.Ortodoxo.-

FICHA COMPLEMENTARIA

Fs-2

Documento N.º	Fecha	Origen	153486 Antecedentes
75.(1) 638.	7.V.65	"MARCHA"	-Siendo integrante de la Juventud Herrerista firma una declaración contra la invasión de los Infantes de Marina de los EE.UU.,a la República Dominicana.
75/1010.	17-IX-964.	-Epoca.	-Firmante de un manifiesto enviado al señor Presidente del Consejo Nacional de Gobierno,por el cual un numeroso grupo de integrantes de la juventud herrerista de todos los sectores del país,se proclaman en contra la ruptura de relaciones con Cuba que fueron decretadas por ese Consejo.-
	20.7.81	- - - -	Memo.(A) Nº 1263/981 al Dpto.Nº3/D.N.I.I.-(PP).-
29.10.81	Doc.9091		"El País"29/10/81/-Miembro del Comité Ejecutivo de la "Acción Nacional Herrerista".-(AD).-

[redacted] M/F

153487-4

VARIOS ANTECEDENTES NEGATIVOS

Fecha Montevideo, 10-VI-1958.-

Ficha —

Nombre VILLAR , Carlos

Nacionalidad

Profesión o actividad Estudiante

Lugar de nacimiento

Documentos que posee

Domicilio Teléf.

FOTO

FILIACION

Edad aparente color del

cutis de los cabellos

estatura aspecto social

señas particulares

153487 F 3-2

Fecha	Contenido
31-V-958	Of.S.17/958. Reg. C. 3.-

Lugar donde frecuenta

afiliado a

actividad política y donde actúa

Antecedentes policiales

vehículos que posee o que guía.

nombre y número de personas que forman su familia

DATOS COMPLEMENTARIOS

10 Integrante del grupo que agravió al Sr. Jefe de Policía de Mdeo. en Rivera.- Considerado como uno de los cabecillas de todos los Movimientos hostiles al Gobierno.-

12/V/958 - 2.400

Fs 1

MINISTERIO DE DEFENSA NACIONAL
S. I. D.

153488-2

Dep. I Secc. I
Sub - Secc. G
Ficha Nro. ____ Confec. ____

VILLAR BARCELO — Apellidos
CARLOS MARIA — Nombres

DOCUMENTOS: C/C ____ Serie ____ Nro. ____ C/I. ____ Nro. ____ Dpto. ____

OTROS DOC. ____ Pasaporte ____ Lib. Enrol. ____ etc. ____

NACIMIENTO: ____ Fecha ____ Lugar ____

DOMICILIO: Antonio Ma. Márquez 5345 — Calle — Nro. — Teléf. — Ciudad o Localidad

PROFESION U OCUPACION: ____

LUGAR: ____ CARGO: ____

IDEOLOGIA POLITICA: ____ CLASIFICACION: Dirigente

DATOS COMPLEMENTARIOS: ____ Est. Civil ____ Conyuge ____ Hijos ____

[illegible]

Otros familiares

Fs-2

Fecha	Documentos	153488 ANTECEDENTES A REGISTRAR
9.7.75	842 Ev.A-1.	Integrante del Consejo Directivo del Sindicato Unico Carga y Descarga de Carne.(VARELA RICO).(E).-

VARIOS

FS 7

JUNTA DE COMANDANTES EN JEFE
S. I. D.

153489-0 Dep. I Secc. I Sub. Secc. A/N

Ficha N.º ..... Confec. 15.7.82

VILLAR AMIL (Apellidos) Celestino (Nombres)

DOCUMENTOS: C/C ..... (Serie / N.º) C/I. ..... (N.º / Dpto.)

OTROS DOC. ..... (Pasaporte / Lib. Enrol. / etc.)

NACIMIENTO: ..... (Fecha / Lugar)

DOMICILIO: R. Alzira Brandao No. 161/1001 Rio de Janeiro
(Calle / N.º / Teléf. / Ciudad o Localidad)

PROFESION U OCUPACION: .....

LUGAR: ..... CARGO: .....

IDEOLOGIA POLITICA: ..... CLASIFICACION: .....

DATOS COMPLEMENTARIOS: .....
(Est.Civil / Cónyuge / Hijos)

.....
Otros familiares

Fecha	Documentos	153489 ANTECEDENTES A REGISTRAR	F52
10.06.82	15.786	Figura en una Lista de ciudadanos uruguayos residentes en distintas ciudades del Brasil. Eval.: A-1.- (VL) (M)	

SERVICIO DE INFORMACION DE DEFENSA

Dep. 1

153490-8

Fs-1

Confeccionado el 26-V-1970.-

VARIOS

FOTO

Apellidos VILLAR CIMA

Nombres César

Fecha de Nacimiento 23 años (1968)

Lugar de Nacimiento Uruguay

Est. Civil Soltero

Cred. Cívica ..... Ced. Identidad .....

Otros Documentos .....

Ocupación Estudiante de Química.

Padre .....

Madre .....

Domicilio L.Gómez 710 bis. Ciudad Montevideo

Otros datos: .....

[redacted]

FICHA COMPLEMENTARIA fs-2

DOCUMENTO		153490 ANTECEDENTES
Fecha	Origen	
27/28-VI-968	B72-D37 Parte 30	-Detenido durante las Medidas Frontes de Seguridad por manifestación.-

SERVICIO DE INFORMACION
DE DEFENSA
Dep. I

Ficha Nº 153491-6 confeccionada el 4-7-967

Sección

FOTO

Apellidos VILLAR

Nombres D.

Fecha de Nacimiento:

Lugar de Nacimiento:

Cred. Civ.: Ced. Identidad:

Prontuario: F. Censal:

Padre:

Madre:

Domicilio: Ciudad:

Otros datos (Documentos y señas personales)

Form. 3

FICHA COMPLEMENTARIA

Fs 2

Documento			ANTECEDENTES
Nº	Fecha	Origen	153491
B- 77 D-224	20-XI-966		-Figura en una relación de los personales de T.V. Canal "5" (S.O.D.R.E.) del año 1964. En la misma figura como perteneciendo al funcionariado Especializado (Cont.).-

SERVICIO DE INTELIGENCIA

Dep. I (Seguridad)

Sección

MINISTERIO DE DEFENSA NACIONAL M / F
SERVICIO DE INFORMACIÓN DE DEFENSA

Ficha N° ..... confeccionada el 20.I.965

I-V-153492-47

Fs-1 [redacted]

Foto

Apellidos VILLAR

Nombres Dervy

Fecha de Nacimiento:

Lugar de Nacimiento:

Cred. Civ.: Ced. Identidad:

Prontuario: F. Censal:

Padre:

Madre:

Domicilio: Ciudad:

Otros datos (Documentos y señas personales) Teatro

[redacted]

FICHA COMPLEMENTARIA

Documento			153492 Antecedentes
Nº	Fecha	Origen	
(1)	2.IV.965	MARCHA	Teatro Firmante de un manifiesto que expresa el re pudio al apoyo militar norteamericano a Viet Nam Sur(agredido por guerrilleros comunistas de Viet Nam Norte)y la oposición deque el Uruguay,en forma simbólica,apoye la política de los EE.UU.en esa re na del Asia Sud-Oriental.-
	27.8.83	....	Memo(A)1909/83 para el C-2 ESMACO.-(i).-

FS-1

JUNTA DE COMANDANTES EN JEFE
S. I. D.

153493-2 Dep. I Secc. I
Sub Secc. A/N
Ficha Nro. ____ Confec. 21-9-78

VILLAR ALONZO (Apellidos) Delicia (Nombres)

DOCUMENTOS: C/C ..... (Serie Nro.) C/I. ..... (Nro. Dpto.)

OTROS DOC. ..... (Pasaporte Lib. Enrol. etc.)

NACIMIENTO: 19 años en 1965 (Fecha Lugar)

DOMICILIO: Gaboto 1861 (Calle Nro.) Teléf. Montevideo (Ciudad o Localidad)

PROFESION U OCUPACION: Peinadora

LUGAR: ..... CARGO: .....

IDEOLOGIA POLITICA: ..... CLASIFICACION: .....

DATOS COMPLEMENTARIOS: .....
Est. Civil [illegible] Hijos

Otros familiares

Fs 2

Fecha	Documentos	ANTECEDENTES A REGISTRAR
		153493
17-4-74	Doc.1776	-Afiliado al Partido Comunista con el N°24094, fecha de ingreso: 30-9-65. (Microfilm Incautado Rodney Arismendi) Eval.B-2 (V)

SERVICIO DE INFORMACION DE DEFENSA

Dep. 1

153494-0

Confeccionado el 28 ABR. 1975

Fs-1

V A R I O S

FOTO

Apellidos VILLAR FERREIRA

Nombres Dionisio Ruben

Fecha de Nacimiento 21 años en 1974.

Lugar de Nacimiento Uruguay

Est. Civil Soltero

Cred Cívica ..... Céd. Identidad 1.707.734

Otros Documentos .....

Ocupación Empleado de ANDET

Padre .....

Madre .....

Domicilio Restauración Nro. 4370 Ciudad MONTEVIDEO.-

Otros datos .....

Imp. CHIESA Hnos. Ltda. 10.000 - 12 - 73

FICHA COMPLEMENTARIA

F3-2

DOCUMENTO		153494 ANTECEDENTES
Fecha	Origen	
20.5.74 JPM PD 07.00	D ec. 1138 a 07.00	- Detenido en los disturbios ocurridos en la intersección de las calles 8 de Octubre y Marcos Sastre el día 1ro. de Mayo de 1974.-(SS)-

SERVICIO DE INFORMACION DE DEFENSA
Dep. 1

193494

Vs-3

Confeccionado el 3.5.72

VARIOS

FOTO

Apellidos VILLAR FERREIRA

Nombres DIONISIO RUBEN

Fecha de Nacimiento 19 años en 1972

Lugar de Nacimiento Uruguay

Est. Civil Soltero

Cred. Cívica GBA 5.777 (1) Céd. Identidad 1.707.734 (2) 15.728 (Cerro Largo)

Otros Documentos

Ocupación Estudiante de Secundaria -Electricista Cooptrol (3)

Padre

Madre

Domicilio Restauración 4370 (1972) Ciudad

Otros datos

CHIESA Hnos. Ltda - 8.000 - 3 - 72

7

FICHA COMPLEMENTARIA

Fs 4

DOCUMENTO		153494 ANTECEDENTES
Fecha	Origen	
21.3.72	Doc. 456	- Detenido en ocasión de habérsele encontrado en su domicilio material de izquierda y volantes tupamaros, habiendo manifestado que llegó a sus manos luego de recogerlos de diversos lugares(trabajo, casa de estudios, en la calle, etc..). Posteriormente fue puesto en libertad..(E)
28.1.972.-	J.P.M.-	Detenido nuevamente con demás estudiantes, por Funcionarios de Hurtos y Rapiñas.Posteriormente lo trasladan a Cuarto Piso de Cárcel Central,quedando en averiguación.-(LL).-
28.11.77 PD. 6 a 6	1224	20.11.77 -Detenido a los efectos de ser interrogado al tenerse informaciones de que se trata de un elemento activista dentro de "Cooptrol".- (DD) Indica (1) a (3)
28.11.77 PD. 6 a 6	1225	21.11.77 -Por orden y adisposición del P. Ejecutivo fue internado bajo el sistema de MPS.- (DD)
28.11.77 PD. 6 a 6	1226	22.11.77 -Recuperó la libertad.- (DD)

SERVICIO DE INFORMACION DE DEFENSA

Dep. 1

153495-7

Fs 1

Confeccionado el 29.11.77.

V A R I O S

FOTO

Apellidos VILLAR

Nombres Elbio

Fecha de Nacimiento

Lugar de Nacimiento

Est. Civil

Cred. Cívica ..... Céd. Identidad .....

Otros Documentos

Ocupación

Padre

Madre

Domicilio Ramón Anador 3774 Ciudad Montevideo.-

Otros datos:

chiesa hnos. - 4 000 - 5/77

FS-2

FICHA COMPLEMENTARIA

DOCUMENTO		153495 ANTECEDENTES
Fecha	Origen	
15.VI.966.	D.77.B.30	-Suscriptor de propaganda comunista rusa distribuída por Editorial Pueblos Unidos.-Eval F-3.(JJ)

154

...O DE DEFENSA NACIONAL — ANTINACIONAL — Dep. I — Secc. I
S. I. D. — 153496-5 — Sub - Secc. G
Ficha Nro.____ Confec.____

VILLAR IGLESIAS — Elbio Bernardo
Apellidos — Nombres

DOCUMENTOS: C/C. AIA No 6003 (1) C/I. 809.917
Serie Nro. Nro. Dpto.

OTROS DOC. _____
Pasaporte Lib. Enrol. etc.

NACIMIENTO: 26/10/939 en Montevideo (2)
Fecha Lugar

DOMICILIO: Mississipi No 1517 (3)
Calle Nro. Teléf. Ciudad o Localidad

PROFESION U OCUPACION: Funcionario del Banco Central

LUGAR:_____ CARGO: Encargado (5)

IDEOLOGIA POLITICA:_____ CLASIFICACION:_____

DATOS COMPLEMENTARIOS: Hijo de José Bernardo y Nilda (4)
Est. Civil Conyuge Hijos

Casado (6)
Otros familiares

[redacted]

Fecha	Documentos	153496 ANTECEDENTES A REGISTRAR F.2
1/1/73	Doc.247-	Figura en una relación de funcionarios del Banco Cent. que violando el Decreto del P.E.de fecha 4/7/73,hicier. paro,no concurriendo a desempeñar sus tareas habituales al 5/7/73.-(H).- Eval. A-1.-
6/5/81	O———	Se contestó C.H.C.P. No 4158 (Permanencia) de Montevideo, solicitada en la fecha 9/2/81, por el B.C.U., a nombre del causante.- Indica del 1 al 4. (L).-

JUNTA DE COMANDANTES EN JEFE

S. I. D. 153490

Dep. I Secc. I

Sub Secc. A/N

Ficha Nº ..... Confec. 6/5/81

F5 3

VILLAR IGLESIAS — Apellidos

Elbio — Nombres

DOCUMENTOS: C/C ..... Serie ..... Nº ..... C/I. ..... Nº ..... Dpto.

OTROS DOC. ..... Pasaporte ..... Lib. Enrol. ..... etc.

NACIMIENTO: ..... Fecha ..... Lugar

DOMICILIO: ..... Calle ..... Nº ..... Teléf. ..... Ciudad o Localidad

PROFESION U OCUPACION: .....

LUGAR: ..... CARGO: .....

IDEOLOGIA POLITICA: ..... CLASIFICACION: .....

DATOS COMPLEMENTARIOS: ..... Est. Civil ..... Cónyuge ..... Hijos

..... Otros familiares

Fecha	Documentos	153496 ANTECEDENTES A REGISTRAR 154
Año 1976	0274	- Según material incautado por OCOA, se establece que se encuentra afiliado al Partido Comunista con el No 46.906. EVALUACION A-1.-
11/VII/981.....		MEMORANDUM (A) Nº 071/80 PARA EL BANCO CENTRAL DEL URUGUAY.
20.8.81	7189	-SE.PLA.CO.DI. solicitó por Nota Nº1874/81/D aval para (P) Beca a (Perú).- No se Aprueba por Memo (A) Nº1555/81 de fecha 28.08.81. Indica (5) al (6).- (SM).-

Imp. Nacional 710/79

GREMIOS

50635 fs 5

JUNTA DE COMANDANTES EN JEFE
S. I. D.

153496

DEP. I SECC. I

FICHA Nº ..... CONFEC. .....

VILLAR IGLESIAS — Apellidos
Elbio Bernardo — Nombres

DOCUMENTOS: C/C Nº A.I.A. 6003 Dpto. C/I. 809.917 Serie Nº

OTROS DOC. ..... Pasaporte Li. Enrol etc.

NACIMIENTO: 28.10.939 Mdeo. — Fecha Lugar

DOMICILIO: Mississippi 1517 — Calle Nº Teléf. Ciudad o Localidad

PROFESION U OCUPACION: Funcionario del Banco Central

LUGAR: ..... CARGO: .....

IDEOLOGIA POLITICA: ..... CLASIFICACION: .....

DATOS COMPLEMENTARIOS: ..... Est. Civil Cónyuge Hijos

Hijo de José Bernardo y Nilda
Otros familiares

FECHA	DOCUMENTOS	153496 ANTECEDENTES A REGISTRAR 15-6
31.1.75	D.247	- Figura en una relación de funcionarios del Banco Central que violando el Decreto del Poder Ejecutivo de fecha 4.7.73 hiciera paro, no concurriendo a desempeñar sus tareas habituales al 5.7.73. EVALUACION A-1
19.2.79	0274	- 1976 - Se establece que es afiliado al Partido Comunista con el Nº 46.906, según material incautado por O.C.O.A. en Febrero de 1976. EVALUACION A -1
20.8.81	7189	- 18.1.81 - Por Nota Nº 1874/81/D la Secretaría de Planeamiento Coordinación y Difusión solicita al S.I.I. el aval con respecto al causante, a fin de que haga usufructo de una Beca al exterior (Perú), lo que esta Dirección NO SE APRUEBA, según Memo. (A) 1555/81 2da. Parte de fecha 28.8.981. (C)
18/3/82	.....	-MEMO. (A) No. 458/82 PARA EL D-3/D.I.I. (P)
14.3.83.	2092/82	Habiendo solicitado C.H.C.P. el 9.2.81, se le otorgó Cat. "C" el 28.7.81.Eval.A.1.(AE).

Imp

FS-1

MINISTERIO DE DEFENSA NACIONAL

Dep. I Secc. I

S. I. D. 153497-3 Sub-Secc. **A/N**

Ficha Nº ..... Confec. .....

VILLAR Emilio
Apellidos Nombres

DOCUMENTOS: C|C ..... C|I .....
Serie Nº Nº Dpto.

OTROS DOC.: .....
Pasaporte Lib. Enrol. etc.

NACIMIENTO: .....
Fecha Lugar

DOMICILIO: / Melo
Calle Nº Telef. Ciudad o Localidad

PROFESION U OCUPACION: Panadero

LUGAR: ..... **CARGO** .....

IDEOLOGIA POLITICA Comunista **CLASIFICACION** .....

DATOS COMPLEMENTARIOS .....
Est. Civil Conyuge Hijos

otros familiares [redacted]

Ficha confeccionada en Montevideo el 8 de Octubre de 1969

FECHA	DOCUMENTOS	153497 ANTECEDENTES A REGISTRAR	FS-2
8/11/67	24-10	Dirigente gremial de la Federacion de Panaderos de Cerro Largo .-	
9/V/68	B.24/D.9	_Notorio simpatizante del Partido Comunista local.	

MINISTERIO DE DEFENSA NACIONAL
S. I. D.

Dep. I Secc. I
Sub-Secc. G
Ficha Nº. Confec. 23.10.69

153497

VILLAR Emilio
Apellidos Nombres

DOCUMENTOS: C/C ..... C/I .....
Serie No. No. Dpto.

OTROS DOC.: .....
Pasaporte Lib. Enrol. etc.

NACIMIENTO: .....
Fecha Lugar

DOMICILIO: .....
Calle No. Telef Ciudad o Localidad

PROFESION U OCUPACION: Panadero

LUGAR: Melo CARGO .....

IDEOLOGIA POLITICA COMUNISTA CLASIFICACION DIRIGENTE

DATOS COMPLEMENTARIOS .....
Est. Civil [redacted] Cónyuge Hijos

.....
Otros Familiares

FECHA	DOCUMENTOS	153491 ANTECEDENTES A REGISTRAR FS-4
3 11.67	B.24 D.10	-Dirigente de la Federación de Panaderos de Cerro Largo.-

JUNTA DE COMANDANTES EN JEFE 153498-1

S. I. D.

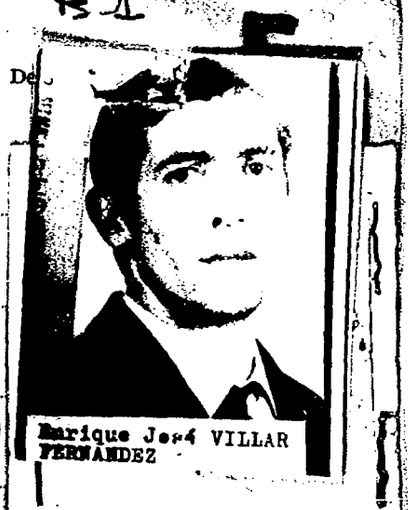

Enrique José VILLAR FERNANDEZ

VILLAR FERNANDEZ (1) — ENRIQUE JOSE
Alias: "FERNANDEZ"
Nombres

DOCUMENTOS: C/C BNB 24277 (7) — C/I. 995.262-4 (14)
Serie Nº Nº Dpto.

OTROS DOC. ....
Pasaporte Lib. Enrol. etc.

NACIMIENTO: 25 años a 30 años (1972)(2) — 31.7.38 (10) — Montevideo (11) R.O.U.-
Fecha Lugar

DOMICILIO: Lisboa 5211 (3) LANCASTER No.4421-Mdeo.(9) NORBERTO ORTIZ 4166 (8) Mont
Calle Nº Teléf.

PROFESION U OCUPACION: Eléctricista (12)

LUGAR: .... CARGO: ....

IDEOLOGIA POLITICA: .... CLASIFICACION: MLN (13) [redacted]

DATOS COMPLEMENTARIOS: Casado(4) con María Teresa GONZALES ALVEZ — Mariela, Sandra y Susana (15)
Cónyuge Est. Civil Hijos

Oriental.(5) De 1,63 a 1,68 de altura, complexión delgada, ojos claros, cabellos castaños lacios, peinados hacia el costado. (6)
Otros familiares

Hermanos: Alfredo Ramón, Sergio, Carlos, Jorge y Humberto (16)

153498 ANTECEDENTES A REGISTRAR Fs. 2

Fecha	Documentos	
1.V.972	J.P.M.P.M. 1439.	- Se libra solicitud de captura el día 4 de mayo de 1972; su complexión es delgada, estatura: 1,63 a 1,68, ojos claros, cabellos castaños lacios se peina hacia el costado. Usa lentes de aumento verdosos, permanentes.-(J). Indica: (1) a (5).-
9.5.972	D-879	- Se requiere la captura de esta persona, por Requisitoria Nº 16/72 Juzgado Nº 256.-(CC)
5.5.972 SUMI L57	3064	-Se encuentra enla Requisitoria No.16 del SID (DD)Indica 6.-
9.5.972	908	-Fue reconocido como integrante del M.L.N. por Luis Alberto UNANUE MARTINEZ. en la organización es conocido con el saudonimo de "Fernando" o "Ernesto", es dueño de una camioneta Conner Modelo 51,que se repara énel taller donde el trabaja, sito en San Fructuoso 1837. (AA).-
19.5.972	D-1162	-Se adjunta foto. (NN)
31.5.972	J.P.M..P.M. DOC.1439	-Se libra solicitud de captura el día 4.5.72.(BB).-
9.6.1972	D. 1526 Carpet.A	- Detenido en el local Artesanía de la calle Colonia 2277, Apto.4 el día 31/5/972 junto a Alicia Bernasconi (Josefa) y Hector Spinelli (Alberto). Había sido requerido por las FF.CC. elddía 10/5/72 por tener un berretín en su domicilio. Responsable del taller Interlagos y Carpinterías. Integra la Col.45.Estuvo enterrado el día 30 ppdo. en Carpintería II (F.Vidal 617) del cual era responsable (C.C).-

Imp. Nacional 716/79

FECHA	DOCUMENTOS	ANTECEDENTES A REGISTRAR Fs. 3 VILLAR FERNANDEZ Enrique José.
21.6.72	P/m/1963	-Indica idem y (1).-(J).- 153498
22.6.72	Mem.Cdo.G. Armada 1797	- Se le captura en el local de ARTESANIA ubicado en la calle Colonia 2277.Apto.4 el día 31.5.1972, junto a SPINELLI Hector (a) "Alberto" y BERNASCONI MARTINEZ Alicia (a)"Josefina". El local tenía la función de realizar la confección de berretines en libros, mochilas, pilas de linternas y latas de conserva, encontrándose un berretín conteniendo documentación del M.L.N.--Cabe decir además que en el mes de abril del presente año había pasado a la clandestinidad y en la cual se le halló un berretín en su domicilio.-(LL)
25.7.72	Doc. 2291	- Se encuentra detenido. (Estaba requerido por el S.I.D. con el No.256 (QQ).
9.7.73 P.P.I.(H)	Doc. 1954 E.M.G.E.	
26.8.72	P.MENSUAL D.3360	- En la fecha es procesado por los delitos de ATENTADO A LA CONSTITUCION" y " USO DE DOCUMENTOS FALSOS".-(C/C)
13.9.72	3018	- Integrante Sub-Cdo. Col.45.-(DD).-
23/10/72	D.3705.R.D.	- Se encuentra detenido.-(II) Eval.A.2.(BB).-
9.7.73	D.1502	- Se encuentra detenido en el E.M.R. No.1(Libertad).(GG).
20.7.77	Doc. 0475	- Figura en una nómina de Privados de libertad en el ámbito del Ejército al 6.8.76. Lugar de Reclusión: EMR 1.- Eval.a.1.- (i).

FECHA	DOCUMENTOS	153498 ANTECEDENTES A REGISTRAR Fs.4
20.5.77	0475(B)PM	- 6.8.76: Det. 3.5.72. Procesado. Eval.A.1.-(P).
18.7.81	Consolidado 2.7.81 D.5854	- Codenado.Fecha: 31.05.81. Causa:L.D.. Juez: 1a.I.1er.T.. Antecedentes: Condena: 05.08.80: 9 años Penit. Eval.A.1.-(KK)
2.9.81	D.7462	- Liberado en el ámbito de la Armada quedando bajo el Régimen de Libertad Vigilada desde el 8/VII/81. Siendo controlado por la 2da División de la Armada, fijando domicilio en Lancaster 4421. Eval.: A-2.-(BY).
4.9.81	Doc.7532	Figura en una relación de Liberados del E.M.R.1, con fecha 02.07.81.- EVAL: A-1 (SJ).
24.09.81	Doc. 8176	-Figura en relación de Movimiento de Recluídos al 31.07.81. Movimiento: Baja del E.M.R.1 - Fecha: 08.07.81 - Causa: Libertad Definitiva - Juez: 1a. Instancia, 1er. Turno - Fecha de Detención: 31.05.72 - Antecedentes: Condenado: 15.08.80, a 9 años de Prisión. Eval.: A-1 (AN)
24.10.81	8878	-Figura en una nómina actualizada al 21.10.81, de Libertades Vigiladas en el ámbito de la Armada.- Eval. A-1 (PR)
14.12.81	D.10293	Figura en una relación de liberados al 4.12.81.CAUSA:Lib. Def.31.5.81.FECHA DE LIBERACION:8.7.81.EVAL:A-1. (VM).
26.12.81	D. 10619	Recluso No.553.- Es visitado en el E.M.R. No.1 por su esposa: María Teresa GONZALEZ ALVEZ, de profesión: Enfermera del Sanatorio Español.- Eval.A-1.-(FE)

153498 ANTECEDENTES A REGISTRAR Fs.5

11.2.82	D. 1906	Figura en una nómina de Libertades Vigiladas al ámbito de la Armada al 9.2.82. EVAL:A-1. (VM).
16.02.82	D. 5757/81 36	-Figura en una relacion de la Corte Electoral, de ciudadanos inscriptos en el Registro Civico Nacional, que se encuentran comprendidos en el Art. 1, Literal "B" del Acto Institucional No. 4, con prohibicion de ejercer el derecho de voto. (Procesados por delitos de "Lesa Nacion").EVALUACION A-1(VL) Indica (7) (8)
16.02.82	D.6004/81 04	-Se encuentra comprendido en el Art.1o. literal b) del Acto Institucional No.4,por haber sido procesado el 14 / 8 / 72 por los delitos previstos en. C.P.M. C.P.O. 137 y 243 EVALUACION A-1 (LA)
14.04.82	D.13767	- Figura en una relación de liberados de la J.M. al 31.12. 81.-FECHA DE DETENCION:31.05.72-FECHA DE LIBERACION:07.07.81 Ind.(9).-Eval.A-1 (Y)
28.5.82	15357	-Libertad Vigilada controlada por la Armada al 25.5.82. Eval:A-1.(TT) .
11.9.82	18939	- Figura en una nómina de "LL.VV." en el ámbito de la Armada al 8.9.82. Eval. A-1. (ME)

DA	DOCUMENTOS	153498 ANTECEDENTES A REGISTRAR 95.6
12.82	22729	- Figura en una nómina de "LL.VV" en el ámbi de la mada al 24. 11.82. Eval. A-1 (ME)
20.1.83	23847	**Figura en una nómina de "LL.VV" en el ámbito de la Armada al 14.1.83. Eval.: A-1. (CA).**
5.3.83.	24803/83	Se solicita su captura por: encontrarse bajo el régimen de "Libertad Vigilada" y no presentarse para su control en lo lugares y fechas estipulados.-Eval.A-1.-(FE) Indica (10 al (13)
15.3.83	24909/83	Figura en una nómina de "LL.VV." en el ámbito de la Armada al 4.3.83 en calidad de CLANDESTINO desde el 12.2.1983.Eval.A-1.(ME)
20.4.83	25997/2	**Figura en una nómina de "LL.VV." en el ámbito de la Armada al 12.4.83., en calidad de CLANDESTINO desde el 12.2.1983. Eval.A-1.(ME)**
10.6.83	27451/2	3.6.83 - En la fecha se establece que se encuentra al amparo del ACNUR en Brasil.Eval:B-2 (00)Ind.14.
21.6.83	27735/397 al 398	Acta de fecha 1.6.72 por integrar el M.L.N. Declara vinculaciones con:(a)Sabastián,(a)Arturo,(a)Alfredo,(a)Inés.Eval:A-1 (00)

VILLAR FERNANDEZ ENRIQUE JOSE

FECHA	DOCUMENTO	ANTECEDENTES A REGISTRAR
29.6.83	28000/3	17.6.83 - En la fecha continúa en lamisma situación señalada en el Doc. 15997/83.Eval:A-1 (QA)
13.7.83	28230/3	Indica idem doc. 25997.Eval:A-1 (QQ)
23.7.83	24745/83 Pag.042	-03.03.83-Figura en una relación procedente de la P.M.E. de libertades vigiladas.Unidad de control:FUS.MA.Detenido el 31.05.72, liberado el 08.07.81.Perteneciente al M.L.N.- EVAL:A-1 (Q)
23.7.83	24861/83 Pág.008	-08.03.83-Indica idem Doc. 24745/83.- EVAL:A-1 (Q)
23.7.83	18378/82	-02.09.82-Ficha del E.M.R.1, establece:detenido el 31.05.72 Procesado por:Art.137 y 243.Perteneciente al M.L.N. Col.45 sector servicios, Sub-comando.Familiar vinculado:Su esposa. EVAL:B-2 (Q)
22.8.83	0294/80 Pág.25	En Consolidado de la P.M.E.de fecha 31.7.80, figura como: 31.4.72: Detenido. 31.5*78: Sentenciado a 10 años de Penit. JUEZ: 1a.I.1er.T.- 30.6.80: Condenado: a 9 años de Penit.- Eval.A-1.-(FE)

FECHA	DOCUMENTOS	ANTECEDENTES A REGISTRAR
		153498
21.9.83.	30591/03	13.9.83. : Se encuentra en Libertad Vigilada en el ámbito de la Armada, en carácter de CLANDESTINO, desde el 12.2.83 Eval.A-1.-(FE)
12.10.83	31149/3	-Indica Idem. Doc. 30591 anotación del 13.9.83.- Eval.:A-1. (MB)
9.12.83	32786/3	Indica idem doc. 30591.Eval:A-1 (OO)
8.4.83	0289/977 Pág.157 a 159	- Aporta información ya registrada en la ficha; agregando: 29.3.77 - En la fecha se establece que el 28.11.72 ingreso al E.M.R.Nº1, estando detenido en dicho establecimiento fue sancionado en los años 1973,74 y 75 con 10,69 y 33 días respectivamente:CONDUCTA:BUENA.ABOGADO DEFENSOR:Dra. María Elena MARTINEZ,Es visitado regularmente por su esposa e hijas y mantiene correspondencia con las mismas.- EVAL.:A-1 (K) Indica (15) y (16).º
23.5.84	8403146/4	Indica idem doc. 30591.Eval:A-1 (OO)

Ficha confeccionada el 23.7.73.

5-9

E

MINISTERIO DE DEFENSA NACIONAL

S. I. D. 153498

Dep. 1 Sec. 1

Sub Sec. A/N

Ficha Nro. ..... Confec. .....

NILIAR FERNANDEZ — Apellidos

José Enrique — Nombres

DOCUMENTOS: C/C. ..... Serie ..... Nro. C/I. ..... Nro. ..... Dpto

OTROS DOC. ..... Pasaporte ..... Lib. Enrol. ..... etc.

NACIMIENTO: ..... Fecha ..... Lugar

DOMICILIO: ..... Calle ..... Nro. ..... Teléf. ..... Ciudad o Localidad

PROFESION U OCUPACION: .....

LUGAR: ..... CARGO: .....

IDEOLOGIA POLITICA: ..... CLASIFICACION: .....

DATOS COMPLEMENTARIOS: ..... Est. Civil ..... Cónyuge ..... Hijos

..... Otros familiares

FS-10

153498

Fecha	Documentos	ANTECEDENTES A REGISTRAR
9.7.72 P.P.I.	D.1954 E.M.G.E.	Fue detenido en la ciudad de Montevideo en junio de 1972.- (QQ).-
11.4.84	8402464/004	28.3.84 Idem. Doc. 30591.Eval.A-1 (SI)
28.5.84	4680/72 P.31.	03.05.72:Por Requisitoria Nº16/72 de la fecha se solicita su captura.-Eval:A-1(AD) Reg. Nº256.-
21.7.84	8404337/3	Se encuentra clandestino desde el 12.2.83,siendo L.V. en el Ámbito de la Armada.Eval:A-1 (CO)

FS-1

JUNTA DE COMANDANTES EN JEFE

S. I. D.

V 153495-9

Dep. I Secc. I

Sub Secc. A/N

Ficha Nº ..... Confec. 25.1.82

VILLAR CHARQUERO DE BEAUFILS Ercilia Daniana

Apellidos Nombres

DOCUMENTOS: C/C ..... C/I. .....

Serie Nº Nº Dpto.

OTROS DOC. .....

Pasaporte Lib. Enrol. etc.

NACIMIENTO: .....

Fecha Lugar

DOMICILIO: .....

Calle Nº Teléf. Ciudad o Localidad

PROFESION U OCUPACION: .....

LUGAR: ..... CARGO: .....

IDEOLOGIA POLITICA: ..... CLASIFICACION: .....

DATOS COMPLEMENTARIOS: .....

Est. Civil Cónyuge Hijos

.....

Otros familiares

Fecha	Documentos	153499 ANTECEDENTES A REGISTRAR	Fs- 1
22.1.82	11179	Autorízase al Consulado uruguayo en Argentina a expedirle o renovarle el pasaporte.- Eval. A-1 (PR)	

55-1

153500-4

SERVICIO DE INFORMACION DE DEFENSA

Dep. 1

Confeccionado el 30.Agos.78

VARIOS

FOTO

Apellidos VILLAR CORLI de GARZINELLI

Nombres Esther Raquel

Fecha de Nacimiento

Lugar de Nacimiento

Est. Civil

Cred. Cívica ..... Céd. Identidad Nº643.208.-

Otros Documentos Pasaporte Nº012609.exp.Barcelona.-

Ocupación

Padre

Madre

Domicilio Rocafort.107 1º 2a. Ciudad Barcelona.-

Otros datos:

Fs 2

FICHA COMPLEMENTARIA

DOCUMENTO		153500 ANTECEDENTES
Fecha	Origen	
15.Oct.77	Doc.1064	-Figura en una nómina de ciudadanos uruguayos que se presentaron ante el Consulado del Distrito de Barcelona(España)entre los días 8 y el 27 de noviembre de 1971.(J).-

FS-1

JUNTA DE COMANDANTES EN JEFE

S. I. D.

153501-2

Dep. V Secc. I

Sub Secc. A/N

Ficha [redacted] Confec. 6.8.83

VILLAR ..... Fernando .....
Apellidos Nombres

DOCUMENTOS: C/C. ..... C/I. .....
Serie N.° N.° Dpto.

OTROS DOC. .....
Pasaporte Lib. Enrol. etc.

NACIMIENTO: .....
Fecha lugar

DOMICILIO: .....
Calle N.° Teléf. Ciudad o localidad

PROFESION U OCUPACION: .....

LUGAR: ..... CARGO: .....

IDEOLOGIA POLITICA: ..... CLASIFICACION: .....

DATOS COMPLEMENTARIOS: .....
Est. Civil Cónyuge Hijos

Sobrino del recluso NUÑEZ Ramón.
.....
Otros familiares

[redacted]

Fecha	Documentos	ANTECEDENTES A REGISTRAR 153501	Fs. 2
6.8.83	0663/80 pag.11	-16.6.80-Visita en el EMR.1 al recluso No.2139 NUÑEZ Ramón. Eval:A-1(M).-	

JUNTA DE COMANDANTES EN JEFE 153502-0 Dep. I Secc. I

S. I. D. Sub Secc.

Ficha Nº ..... Confec. 16.11.81

VILLAR SOSA — Fernando Julio
Apellidos — Nombres

DOCUMENTOS: C/C ..... C/I. 1.679.985-7
Serie — Nº — Nº — Dpto.

1.678.985-7 (2)

OTROS DOC. .....
Pasaporte — Lib. Enrol. — etc.

NACIMIENTO: 18 años (1981) — Uruguay
Fecha — Lugar

DOMICILIO: Duran 5980 casa 2
Calle — Nº — Teléf. — Ciudad o Localidad

PROFESION U OCUPACION: .....

LUGAR: ..... CARGO: .....

IDEOLOGIA POLITICA: ..... CLASIFICACION: .....

DATOS COMPLEMENTARIOS: soltero
Est. Civil — Cónyuge — Hijos

Otros familiares

Fecha	Documentos	153502 ANTECEDENTES A REGISTRAR F52
13.11.81 P.D. Nº 317/81	D.9507	-13.11.81:-En el día de ayer registra entrada a la D.I.I., procedente de la Secc.11ra. de Policía. El causante fue detenido en la intersección de Rambla República de Chile y Colombes, en momentos que inhalaba cemento PEGA-PREN y nafta de unas bolsas de nylon, conjuntamente con otros detenidos. Una vez examinado por un facultativo del Servicio de Asistencia Externa del Ministerio de Salud Pública, dispuso que fuera internado en el H. Vilardebó por presentar evidentes síntomas de haber ingerido drogas.Eval.A-1 (DD)
17.11.81 P.D. Nº 321/81	D.9572	-17.11.81:-En el día de ayer fue dado de alta del H. Vilardebó. Una vez en la D.I.I. el Sr. Juez Ltdo. de 1ª inst, en lo Penal de 6to. turno dispuso que recuperara su libertad, en tanto que el Sr. Juez Ltdo. de Menores de 2do. turno dispuso que el causante fuera entregado a sus padres y citado conjuntamente con éstos para el día de hoy a la D.I.I..Eval A-1 (DD)
10.5.82 PD 8.5.82	14595	-7.5.82.-Ingresó a la Brigada de Narcóticos,procedente de la Secc.6ta.,quién interrogado manifestó haber ingerido 25 comprimidos del medicamento controlado Tonopan.Eval:A-1. (TT) Indica (1) y (2).-

Imp. Nacional 716/79

FECHA	DOCUMENTOS	VILLAR SOSA, Fernando ANTECEDENTES A REGISTRAR	F5-3
10.5.82 PD 9.5.82	14602	-Fue internado en el H.Vilardebo para ser tratado por La Comisión Nal.de Lucha contras las Toxicomanías, a disposición del J.L.1ra.I.en lo Penal 1er.T.Eval:A-1.(TT)	153502

Fs-1

JUNTA DE COMANDANTES EN JEFE
S. I. D.

153503 V.

Dep. I Secc. I

Sub. Secc. XXX

Ficha N.º ..... Confec. 16.7.82

VILLAR (Apellidos) Filisberto (Nombres)

DOCUMENTOS: C/C ..... (Serie / N.º) C/I. ..... (N.º / Dpto.)

OTROS DOC. ..... (Pasaporte / Lib. Enrol. / etc.)

NACIMIENTO: ..... (Fecha / Lugar)

DOMICILIO: ..... (Calle / N.º / Teléf. / Ciudad o Localidad)

PROFESION U OCUPACION: .....

LUGAR: ..... CARGO: .....

IDEOLOGIA POLITICA: ..... CLASIFICACION: .....

DATOS COMPLEMENTARIOS: ..... (Est.Civil / Cónyuge / Hijos)

.....

Otros [illegible]

Fecha	Documentos	153503 ANTECEDENTES A REGISTRAR	fs 2
12.7.82	16786/PD	-11.7.82.-En calidad de Secretario de Prensa integró una Asamblea de la Sociedad Unión de Vendedores de Carne, en la que se consideró el Decreto que pone al margen de el 15% a las utilidades en los carniceros. Habiéndose resuelto una serie de medidas entre las que figuran el retiro de apoyo a la Asamblea frente a las gestiones desarrolladas por la Directiva tendientes a derogar el referido Decreto, como así también alertar a las autoridades sobre la situación que ésto crea y retirar la solicitud de audiencia al Presidente de la República. Eval: A-1.(TT)	

Confeccionada: 29/1/70

FS-1

MINISTERIO DE DEFENSA NACIONAL
S. I. D.

153504 -6

Dep. I Secc. I
Sub-Secc. A/N
Ficha N·o..... Confec.....

VILLAR **Francisco**
Apellidos Nombres

DOCUMENTOS: C/C..... C/I .....
Serie No. N.o Dpto.

OTROS DOC.- .....
Pasaporte Lib. Enrol. etc.

NACIMIENTO:.....
Fecha Lugar

DOMICILIO: .....
Calle N.o Teléf, Ciudad o Localidad

PROFESION U OCUPACION: (1) **Emp. Ferretería**

LUGAR: ..... CARGO: .....

IDEOLOGIA POLITICA (2) **Comunista - UJC.-** CLASIFICACION (3) **Círculo Pantanoso**
Carnet Nº 3327- Ingresó:26/11/60

DATOS COMPLEMENTARIOS .....
Est. Civil [redacted] Cónyuge Hijos

.....
otros familiares

TS-2

Fecha	Documentos	153504 ANTECEDENTES A REGISTRAR
V/1962	Mondel N°164 - Indica ① a/ ③	

FS-1

JUNTA DE COMANDANTES EN JEFE

S. I. D. 153505

Dep. I Secc. I

Sub Secc. [redacted]

Ficha Nº ..... Confec. 26.10.81

VILLAR DXLEY — Apellidos

Francisco Agustín — Nombres

DOCUMENTOS: C/C ..... Serie ..... Nº ..... C/I. 1.960.909-9 Nº ..... Dpto.

OTROS DOC. ..... Pasaporte ..... Lib. Enrol. ..... etc.

NACIMIENTO: 17 años en 1981 — Fecha ..... Uruguay — Lugar

DOMICILIO: Avda. 40 Metros 2262 (Secc 239) — Calle ..... Nº ..... Teléf. ..... Ciudad o Localidad

PROFESION U OCUPACION: Estudiante

LUGAR: UTU ..... CARGO: .....

IDEOLOGIA POLITICA: ..... CLASIFICACION: .....

DATOS COMPLEMENTARIOS: ..... Cónyuge ..... Est. Civil [redacted] Soltero ..... Hijos

..... Otros familiares

FS-2

Fecha	Documentos	153505 ANTECEDENTES A REGISTRAR
21.10.81 PD 294/81	8809	-21.10.81.-En el día de ayer,en base de una información proporcionada por autoridades de la Universidad del Trabajo, de que un grupo de alumnos de UTU "La Blanqueada" y de "Paso de la Arena",vendrían consumiendo distintos tipos de medicamentos y drogas y a la vez iniciando en el vicio a otros estudiantes,el causante fue intimado a concurrir a la DNII,quién al ser indagado se comprobó su desvinculación con respecto al hecho mencionado. Manifestó que inhaló NOVOPREN en una oportunidad. El Sr.Juez Ldo.de Menores de 3º Turno,dispuso que fuera entregado a sus padres.Eval:A-1.(TT)
31.10.83	31384/1 P.D.	-16.10.83.-Quedó emplazado por usar muñequeras con tachas, las que se asemejan a las propias de los integrantes de las denominadas "Bandas Juveniles".Eval:A-1.(TT)

Imp. Nacional 716/79

SERVICIO DE INFORMACION DE DEFENSA
Dep. 1

153506-1 FS-1

Confeccionado el .....

VARIOS

FOTO

Apellidos VILLAR PERRONE (1)

Nombres Franklin

Fecha de Nacimiento 28 años (1975) (2)

Lugar de Nacimiento Uruguay (3)

Est. Civil Soltero (4)

Cred. Cívica ..... Céd. Identidad .....

Otros Documentos .....

Ocupación .....

Padre .....

Madre .....

Domicilio Dr. PEREIRA ROSSELL 1464 Ap. 6. (5) Ciudad .....

Otros datos .....

FICHA COMPLEMENTARIA

Fs 2

DOCUMENTO		153506 ANTECEDENTES
Fecha	Origen	
24/4/71	Marcha	Figura en una lista de adherentes al Frente Amplio de la Escuela Nnal.de Bellas Artes.-
20.2.75 PD. 07.00 a	325 07.00	8.2.75 -Es trasladado desde el Penal de P. Carretas, a dependencias de la DNII, quién se encuentra en "Libertad Condicional", habiendo sido remitido por el Art.58 Inc. 2o.del CPM. Se encuentra a disposición del P. Ejecutivo en el marco MPS.- (DD) (1) (4)
3.4.76	0487	-La pena dispuesta por lo ya antes mensionado en el documento anterior, fué de 16 mese de prisión .-(Q)
23.7.83	24862/83 Pág.029	-08.03.83-Figura en una relación procedente de la F.U.E, de libertades otorgadas por la Justicia Militar, dde de 1972 al 31.07.80.Detenido el 07.02.75, liberado el 07.06.75.- Indica (5) EVAL:A-1 (Q)

fs. 1

MINISTERIO DE DEFENSA NACIONAL Dep. I Secc. I

S. I. D. CIVIL Y GOBIERNO 153507-9 Sub-Secc. C

Ficha Nº ..... Confec. 23/8/73

VILLAR EASTMAN Germán

Apellidos Nombres

DOCUMENTOS: C|C ..... C|I .....

Serie Nº Nº Dpto.

OTROS DOC.: .....

Pasaporte Lib. Enrol. etc.

NACIMIENTO: .....

Fecha Lugar

DOMICILIO: .....

Calle Nº Telef. Ciudad o Localidad

PROFESION U OCUPACION: Ing.

LUGAR: ..... **CARGO** .....

IDEOLOGIA POLITICA ..... **CLASIFICACION** .....

DATOS COMPLEMENTARIOS .....

Est. Civil [redacted] Conyuge Hijos

.....

otros familiares

FECHA	DOCUMENTOS	153507 ANTECEDENTES A REGISTRAR B2
15/8/73	"LaMañana"	Integra el Consejo Ejrcutivo de la Cámara de la Construcción, elegido en la Asamblea del 14 de agosto del 73.-(II) 16.3.78.- Se hizo Memo (A)640/978 para la ESEDENA.- (SS)-
16.7.7	"EL PAIS"	Electo Vocal de la Comición Directiva de la Asociación de Ingenieros del Uruguay, por el período 71/73. 16.3.78.- Se hizo Memo (A) 640/978 para la ESEDENA.- (SS)- 20.4.78 - " " " " 692/78 " " " -qq-
24.9.8	8172	Fue electo Director del Consejo Directivo de la Asociación Cristiana de Dirigentes de Empresa (ACDE), para el Ejercicio 81-82. Eval. A-1. (AM)

153507

FS-3

SERVICIO DE INFORMACION DE DEFENSA

Dep. 1

Re- Confeccionado el 8.8.78

VARIOS

FOTO

Apellidos VILLAR EASTMAN

Nombres German

Fecha de Nacimiento

Lugar de Nacimiento

Est. Civil

Cred. Cívica AXB 6706 (1) Céd. Identidad 580.404 (2)

Otros Documentos

Ocupación Ingeniero

Padre

Madre

Domicilio Leyenda Patria 3100 (1977) (3) Ciudad

Otros datos:

FICHA COMPLEMENTARIA

PS-4

DOCUMENTO		135507 ANTECEDENTES
Fecha	Origen	
21.11.66	B75 D1455	- Firmó un manifiesto del "Partido Demócrata Cristiano apoyando su Plan de Gobierno para las próximas elecciones nacionales.-
16.7.71	"EL PAIS"	- Electo Vocal de la Comisión Directiva de la Asociación de Ingenieros del Uruguay, por el período 1971/73
20.8.71	"MARCHA"	- Firmante conjuntamente con Juan Antonio ARTAGAVEITIA Francisco ZORRILLA de SAN MARTIN,Elisa GALLINAL de BERMUDEZ,Jorge SOLIÑO,Graciela GIANELLI LIETA CTERULO, Adolfo WEIS,María Alicia BRUSCHERA de UBILLA,Juan LEZAMA,Silvia NUÑEZ,Martín OIS,Raúl CIGANDA, Jorge ABIN y Mario BENGOA,de una nota de adhesión al Padre PONCE DE LEON,ante manifestaciones públicas del Dr. Eduardo J. CORSO, en las que se cuestiona la actividad pastoral del mismo en la Parroquia de Pocitos.- (U)
15.8.73	"LA MAÑANA"	- Integra el Consejo Ejecutivo de la Cámara de la Construcción,elegido en la Asamblea del 14 de agosto de 1973.- (II).-

153507 fs-5

FICHA COMPLEMENTARIA

Documento		ANTECEDENTES
Fecha	**Origen**	
		16.3.78 - Se hizo Memo (A) 640/78 para la ESEDENA (SS) 20.4.78 - " " " " 692/78 " " ".-(qq(
30.4.78 Memo 1893/78 D3	D.0520 DNII	- Marzo/65 - En la fecha se establece que es integrante de la Junta de la Convención del "Partido Demócrata Cristiano".- 11.10.65 - "EPOCA" página20 - En su carácter de Vice-Presidente de la Junta Nacional del Partido Demócrata Cristiano,firma, conjuntamente con Daniel SOSA DIAZ,Secretario General de dicha Junta, una delcaración de dicho Partido, en la cual protesta por no habersele permitido llevar a cabo un acto público en la Plaza Libertad el día 9 de Octubre, y también,por haberse procedido a la detención de algunos dirigentes de dicho Partido.- 31.1.69 - Participó en un Congreso realizado por el Partido Demócrata Cristiano en el Hotel ubicado en Pajas Blancas, los días 1o y 2 de Febrero de 1969.-

...////

Fórm. 5

FICHA COMPLEMENTARIA

PS-6

Documento		153507 ANTECEDENTES
Fecha	Origen	
	///...	7.2.77 - Eleva un escrito al Sr. Jefe de Policía solicitando se revean sus antecedentes, ante lo cual el Sr. Jefe ordena que se le habilite para integrar cualquier Comisión Directiva.- (S).- Indica del (1) al (3).-

Fórm. 5

Ficha confeccionada el 14/10/72

FS-1

153508-7

MINISTERIO DE DEFENSA NACIONAL
S. I. D.

Dep. 1 Secc. I
Sub-Secc. A/N
Ficha Nro..... Confec. .....

VILLAR (Apellidos) Gladys (Nombres)

DOCUMENTOS: C/C. ..... (Serie / Nro.) C/I. ..... (Nro. / Dpto.)

OTROS DOC. ..... (Pasaporte / Lib. Enrol. / etc.)

NACIMIENTO: ..... (Fecha / Lugar)

DOMICILIO: ..... (Calle / Nro. / Teléf. / Ciudad o Localidad)

PROFESION U OCUPACION: .....

LUGAR: ..... CARGO: .....

IDEOLOGIA POLITICA: Comunista. CLASIFICACION: .....

DATOS COMPLEMENTARIOS: ..... (Est. Civil / Conyuge / Hijos)

..... (Otros familiares)

FS-2

Fecha	Documentos	153508 ANTECEDENTES A REGISTRAR
1971.	Lista 2001 CERRO LARGO	-Candidato en el 2dO. lugar Suplente del 11 Titular a la Junta Departamental, en las listas del P.Comunista para las elecciones de 1971. "PP".-

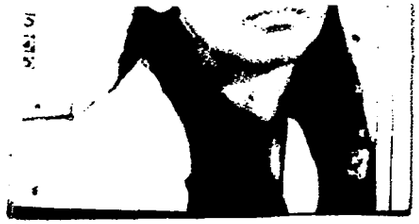

FS 1

153509-5

MINISTERIO DE DEFENSA NACIONAL
S. I. D.

Dep. 1 Sub-Secc. A/N

Ficha Nº_____ Confec. 20/7/73

VILLAR GRASSI (2) Apellidos — Graciela Mirta (1) Nombres

(5)

DOCUMENTOS: C/C JBC 4323 (10) Serie Nro. — C/I 44.226 (3) Nro. 1.6[illegible]13 (6) Dpto.

OTROS DOC. _____ Pasaporte Lib. Enrol. etc.

NACIMIENTO: 22.0[illegible]1 (7) Fecha — [illegible] (8) Lugar

DOMICILIO: Carlos Acevedo 1448 Calle — Corumbé 4115 apto.3 (11) Nro. — Martín Garcia 1790 (4) Teléf. — Montevideo.- Ciudad o Localidad

PROFESION U OCUPACION: Enfermera — Estudiante Medicina (9)
Nurse (12)

LUGAR: Hospital de Clínicas.- CARGO: _____

IDEOLOGIA POLITICA: _____ CLASIFICACION: M.L.N.(T) (13)

DATOS COMPLEMENTARIOS: Casada Est. Civil — Augusto Gregori Souto (a)"Tulio".- Cónyuge Hijos

_____ Otros familiares

[redacted]

Fecha	Documentos	153509 ANTECEDENTES A REGISTRAR TS2
23/7/73	D.1763 PEI RM3	- Por declaraciones de una detenida se tuvo conocimiento de que es integrante del M.L.N.- Es esposa del sedicioso detenido Augusto Gregori Soutó (a) "Tulio".- (GG).-
12.7.72	Doc.1987 Eval. A-2	Figura en una relación de visitantes al extremista GREGORI SOUTO Augusto Teodoro.-(SS)- Indica del ① al ④
22/X/74	2750	Se [illegible] su captura por sabérsele vinculada a las organizaciones sediciosas y haber pasado a la clandestinidad. Req. No. 980.(V) Indica ⑤-⑨.-
1/IX/74	2894(VV)	
22/X/74	2830 Inf.D.C.	-La misma es Hermana del Mayor (SMM) Don Ariel J.VILLAR GRASSI instructor de los cursos de enfermería de Defensa Civil en Salto .-(D)
24.4.75	Doc. 682	Su solicitud de designación o Beca fue rechazada por el Ministro de Salud Pública, por no reunir las condiciones establecidas en el Decreto Nro. 36/74 del 16 de Enero de 1974.-qq-.
20.4.83	25365/ 1655	-1971/1978:En información referente al M.L.N. obtenida por el Depto.III/S.I.D. en éste período se establece:Indica idem Doc.2750/74 en lo referente al Nº de Requerido.Indica (10) al (13) Eval A-2 (EE).

FECHA	DOCUMENTOS	VILLAR GRASSI ANTECEDENTES A REGISTRAR GRACIELA MIRTA F 3
		153509
23.7.83	24737/83 Pág.040	-03.03.83-Figura en una relación de personas refugiadas al amparo de ACNUR.Viajó a Francia.-EVAL:A-2(Q)

CANAL 10

JUNTA DE COMANDANTES EN JEFE 153510-3

S. I. D.

DEP. VI SECC. I

SUB SECC. A/N

FICHA Nº ..... CONFEC. 26.5.80

VILLAR — Apellidos

H eber — Nombres

DOCUMENTOS: C/C Nº ..... Dpto. ..... C/I. 967.603 Serie Nº

OTROS DOC. ..... Pasaporte ..... Li. Enrol ..... etc.

NACIMIENTO: ..... Fecha ..... Lugar

DOMICILIO: Ciudad de Guayaquil 1365 — Calle Nº Teléf. Ciudad o Localidad

PROFESION U OCUPACION: .....

LUGAR: S.A.E.T.A. Canl 10 CARGO: Adjunto Dirección

IDEOLOGIA POLITICA: ..... CLASIFICACION: .....

DATOS COMPLEMENTARIOS: ..... Est. Civil ..... Cónyuge ..... Hijos

..... Otros familiares

F5-2

FECHA	DOCUMENTOS	153510 ANTECEDENTES A REGISTRAR
ENE-80	DNII	-No registra antecedentes. No se encuentra documento.- (Fs)

Imp. Nacional 1933/79

Fs. 1

SERVICIO DE INFORMACION
DE DEFENSA
Dep. 1

VARIOS

Confeccionado el 4.11.72

153511-1

FOTO

Apellidos VILLAR

Nombres Hector

Fecha de Nacimiento

Lugar de Nacimiento

Est. Civil

Cred. Cívica Céd. Identidad

Otros Documentos

Ocupación

Padre

Madre

Domicilio Ciudad

Otros datos

CHIESA Hnos. Ltda - 8.000 - 3 - 72

FICHA COMPLEMENTARIA Fs. 2

DOCUMENTO		153511 ANTECEDENTES
Fecha	Origen	
1971.	Lista 1808 PDC F.A	Candidato como 3º suplente del 18º titular a la "Junta Departamental de Maldonado sub lema "Frente de Maldonado."(SS)
15.10.83	0985/79 Pág.11	Indica Idem a la anotación anterior.- Eval:A-2(AD)

Ficha confeccionada el 13 de julio de 1970/-

Fs-1

MINISTERIO DE DEFENSA NACIONAL
S. I. D.

153512-9

Dep. I Secc. I
Sub-Secc. A/N
Ficha N.o..... Confec.....

VILLAR GORLI — Apellidos
Héctor.- — Nombres

DOCUMENTOS: C/C ..... (Serie / N.o) C/I ..... (N.o / Dpto.)

OTROS DOC. ..... (Pasaporte / Lib. Enrol. / etc.)

NACIMIENTO ..... (Fecha / Lugar)

DOMICILIO: ..... (Calle / N.o / Teléf. / Ciudad o Localidad)

PROFESION U OCUPACION: (1) Médico

LUGAR: (2) Sindicato Médico.- CARGO: .....

IDEOLOGIA POLITICA (3) Comunista .- CLASIFICACION .....

DATOS COMPLEMENTARIOS ..... (Est. Civil / Conyuge / Hijos)

otros familiares

FS-2

Fecha	Documentos	153512 ANTECEDENTES A REGISTRAR
12-IV-1968.	79.-81.-	Amigo del C/F, Héctor Aníbal MUSTO SALOMON.- Indica (1) al (3).-
24.6.70	Sol. Aut. 485/74 de Secret.	Figura en una relación del M.S.P. de Concursos [illegible]
		17.1.79-MEMO(A)Nº 3117/78- M.S.P.-qq-.
17/VII/981	.....	MEMORANDUM (A) Nº 1462/80 PARA LA UNIV. DE LA REP. (P)

F5-1

MINISTERIO DE DEFENSA NACIONAL
S. I. D.

153513-7

Dep. I 21.6.75 Secc. I
Sub - Secc. G
Ficha Nro. ____ Confec. __

VILLAR VILARIÑO — Apellidos
Héctor — Nombres

DOCUMENTOS: C/C ..... (Serie / Nro.) C/I. ..... (Nro. / Dpto.)

OTROS DOC. ..... (Pasaporte / Lib. Enrol. / etc.)

NACIMIENTO: ..... (Fecha / Lugar)

DOMICILIO: ..... (Calle / Nro. / Teléf.) Dpto. MONTEVIDEO (Ciudad o Localidad)

PROFESION U OCUPACION: Bancario

LUGAR: ..... CARGO: .....

IDEOLOGIA POLITICA: ..... CLASIFICACION: Activista - AEBU

DATOS COMPLEMENTARIOS: ..... (Est. Civil / Conyuge / Hijos)

..... (Otros familiares)

Fs-2

Fecha	Documentos	ANTECEDENTES A REGISTRAR
		153513
28.X.74	D. 2832	Fue declarado cesante en julio de 1969 a raíz de los conflictos bancarios, a partir del 15 de enero de 1972 (por Convenio), prosigue percibiendo su sueldo como si permaneciera activo.- Evaluación B-2.-(I).-

JUNTA DE COMANDANTES EN JEFE

S. I. D. 153514-5

Dep. I E-1 Sec. I

Sub Sec. A-N

Ficha Nº ..... Con. 21.10.75

VILLAR TEIJEIRO — Apellidos

Hugo — Nombres

DOCUMENTOS: C/C ..... Serie ..... Nº ..... C/I. 451.642 (1) Nº ..... Dptó.

OTROS DOC. ..... Pasaporte Reg.Fot. Nº1.627.689 (2) Lib. Enrol. etc.

NACIMIENTO: 20.11.925(3) Fecha 5a.Sec.Montevideo (4) Lugar

DOMICILIO: Hospital de Clínicas Piso 18 (1969) Calle Nº Teléf. Ciudad o Localidad

PROFESION U OCUPACION: Médico (5) Secretario Ejecutivo del Frente Amplio en el exterior (12)

LUGAR: HOSPITAL DE CLINICAS (7) CARGO: DIRECTOR (8)

IDEOLOGIA POLITICA: ..... CLASIFICACION: .....

DATOS COMPLEMENTARIOS: CASADO (9) Est. Civil Haydée Ballesteros (enfermera profesional) (10) Cónyuge Hijos

Hijo de Rosa y de Jesus (6) Otros familiares Tiene 4 Hijos (11)

Fecha	Documentos	53514 ANTECEDENTES A REGISTRO
29 y 31-Oct.964	B-75-(1)-D-628 y 646.-	- El reseñado formula declaraciones para los diarios "El Popular" y "Epoca", referente al presupuesto del Hospital de Clínicas, expresando entre otras cosas, que entiende que es necesario una intensa lucha popular por dicho Hospital.-
5.11.964	B-75(1)-D-679	- Hace uso de la palabra en un acto realizado en el Paraninfo de la Universidad, se refiere a la situación del Hospital de Clínicas, que empeorará a raíz del "acuerdo" contra la enseñanza.-
01.06.65	B-75(1)-D-577	- Médico. Firmante de un manifiesto (de fecha 31.05.965), de apoyo a Cuba castrista, en el que reitera el repudio a cualquier forma de ataque contra el régimen comunista cubano. Posteriormente este Congreso fue prohibido por el Gobierno de la República.-
23.06.65	B-72-D-124.	- Usó de la palabra en el día de la fecha, en representación del Consejo Directivo Central de la Universidad, que tuvo lugar en la Explanada de ella, siendo organizado por la FFUU, Personal Docente y Funcionarios de la Universidad.-
24.06.65	74/1049	- En el acto celebrado en el día de ayer por funcionarios, docentes y estudiantes, con la participación de los Emple

Imp. Nacional 716/79

FECHA	DOCUMENTOS	ANTECEDENTES A REGISTRAR
		///... 153514
		- rector del Hospital de Clínicas. 28.2.68-Integra la Comisión Social de Seguridad de la CNT en calidad de Técnico Asesor. 7.7.69-Llegó por Air France procedente de París. Viajó conjuntamente con Omar Barreneche y Rodney Arismendi.- (E)
8.10.71	72/155	- El 13.3.71 firma conjuntamente con otros docentes universitarios un llamado de apoyo al Frente Amplio.-
		- El 25.3.71 el plenario del Frente Amplio proclamó su candidatura para la Intendencia de Montevideo.-
1971	Lista 808 Montevideo	- Candidato como Intendente de Montevideo en las elecciones de 1971 po la lista 808 Frente del Pueblo del Frente Amplio. (X)
1971	Lista 177	- Candidato en el 1er. lugar a la Intendencia Municipal por el Dpto. de Montevideo sub lema Movimiento Independiente. (SS)
18.8.72	"El Popular"	- En la sesión del Senado del 18.8.72, Erro lee una denuncia con su firma respecto a un allanamiento efectuado por un grupo de personas en el Hospital de Clínicas el día 16.8.ppdo.-
7.10.72	3811	- Preside una comisión integrada por médicos del Hospital de Clínicas que no dependen de S.P. La misma se integró

.../// FS-4

FECHA	DOCUMENTOS	VIDELAR TRIJEIRO — ANTECEDENTES A REGISTRAR — Hugo Fs-3
		11... 153514
		- ados del Hospital de Clínicas, hizo uso de la palabra en representación del Consejo Central de la Universidad. Dicho acto se efectuó a raíz del atraso de el pago a la Universidad, por parte del gobierno.-
20.11.65	75/2531 Epoca.-	- En el diario Epoca de la fecha se informa que a mediados del mes de ciciembre se reunirán, en el Hotel Alción del balneario Solís, técnicos uruguayos e invitados extranjeros a iniciativa de la Asociación Uruguaya de Administradores de Hospitales, cuyo objetivo principal será crear conciencia a nivel gubernamental técnico y social de lo que debe ser en dicha materia las aspiraciones básicas. Sobre la marcha de esta iniciativa, el reseñado informó a la prensa.-
20.7.68	MARCHA Nro.1411	- Integra nómina de entidades y personas que suscriben un manifiesto donde fundamentalmente se pronuncian contra el mantenimiento de las Medidas Frontas de Seguridad, expresando entre otros conceptos que las mismas han violado reiteradamente las libertades públicas.- (JJ)
08.10.71	72/155	- El 31.5.65 suscribe un remitido público, hecho con motivo de la realización del Congreso Continental de Solidaridad con Cuba y donde se reafirman las necesidades del restablecimiento de las relaciones diplomáticas. 1.6.65-Di-

.../11

FECHA	DOCUMENTOS	ANTECEDENTES A REGISTRAR
		///... 153514
		- cas, que para enero de 1974 va a ser intervenido. (R)
14.1.74 PD.07.00	0009 a 07.00	- 6.1.74 -Por Orden Superior personal de la Dirección de la DNII, le comunicó que no podía hacer abandono del País, retirándole la documentación, pasaporte y cédula de identidad.- (DD)
5.7.74	Fr.0011 →	- El Decano Interventor de la Facultad de Medicina, lo cesó en su cargo de Director del Hospital de Clínicas, luego de aprobarse una ley en la que los cargos de Director de Hospital eran de confianza del Decano, y en uso de esa facultad decretó su cesantía.- (II)
12.7.74	D.1714	- El Dr.ANCHORENA, mano derecha del Pte.PERON, ha venido a Uruguay esporádicamente, manteniendo contactos con el Dr.VILLAR. (J).-Eval.B-3.
29.9.76 PD. 7 a	1255 7 →	- 25.9.76 -Se viene investigando al figurar como representante del Uruguay ante la denominada "Conferencia Internacional en Solidaridad con la Independencia de Puerto Rico" llevada a cabo el 17/9/975, al aparecer en una lista titulada "Comité Preparatorio de la Conferencia Internacional" Apartado 4218 La Habana Cuba.- (DD)
17.10.77	D.1066	- Formuló declaraciones para el diario local de la Habana

...///

FECHA	DOCUMENTOS	VILLAR TEIJEIRO ANTECEDENTES A REGISTRAR Hugo
		///... 153514
		- para adjudicar Becas de Estudio. Se tendrían en cuenta los "méritos políticos" de los postulantes. (R)
29.5.73	"Ahora"	- Director del Hospital de Clínicas. Fue invitado por la Organización Panamericana de la Salud a participar en el "IV Seminario sobre atención Médica y Administración Hospitalaria" a realizarse en OTAWA (Canadá) entre el 4 y el 16 de junio del 73.- (II)
25.6.73	D.2276	- El día 23 del corriente llegó al Aeropuerto de Carrasco procedente de Nueva York (EE.UU.), desconociéndose los motivos de su viaje.- (II)Ev.A-1.-
15.8.73	2367	- Se sintió comentar a un conductor del Hospital de Clínicas que de la Fac. de Medicina sacaron sin permiso, unos archivos y los llevaron al Clínicas y éste conductor tenía órdenes de ir a buscar un mimeógrafo que debía entregar personalmente a VILLAR.- Eval.F-6.- (DD)
4.12.73	Doc.4135	- El día 13 de Nov. de 1973 viajó a la ciudad de Buenos Aires via fluvial motonave "Ciudad de Buenos Aires". (SS) Indica del (1) al (6)
14.12.73	D.4312	- Actual Director del Hospital de Clínicas, ha manifestado que se ausenta proximamente del País con destino a "CANADA". Se supone con fundamento a nivel Hospital de Clíni-

...///

FECHA	DOCUMENTOS	VILLAR TEIJEIRO — ANTECEDENTES A REGISTRAR — Hugo FS-7
		///... 153514
		- "Neues Deutschland" de fecha 21 de setiembre de 1977, en la que entre otras cosas manifiesta que: "de cada 430 habitantes del Uruguay uno es preso político, se prohibieron a todas las organizaciones democráticas, y el comercio exterior de Uruguay se encuentra en las manos de monopolios extranjeros".- Vive en el exilio en Cuba desde 1974.- (O)
9.5.78 Embajada de la R.O.U.	560 en Berlín →	- 29.3.78 -A través de un artículo aparecido en la fecha en el semanario "Horizont" de Berlín, Alemania Occidental; se tomó conocimiento de las declaraciones que efectuó en Madrid, España. Acusando a Uruguay de violar los "derechos humanos", de "Gobernar con terror, opresión y tortura, destruyendo enteramente la democracia y la economía del Uruguay, de las cuales antes el país podía sentirse orgulloso", etc.- (DD)
		- 4.8.78-Se remitieron datos identificatorios por Mem.(A) Nº1443 (Corte Electoral).- (U)
15.8.78 P.I. 49/78 (POE)	D.0965 DNII →	- Los días 25, 26 y 27 de mayo de 1978 participó en diferentes Mesas Redondas llevadas a cabo en el marco de las "Jornadas de la Cultura Uruguayaen la Lucha", realizadas en la ciudad de Venecia (Italia). Estas Jornadas son or-

...///

FECHA	DOCUMENTOS	ANTECEDENTES A REGISTRAR FS-8
		///... 1535
		- ganizadas por el "Partido Comunista Uruguayo", formando parte de la campaña de desprestigio que existe contra nuestro país.- En dichas reuniones participaron científicos y profesionales italianos y uruguayos entre los que se puede citar: Oscar MAGGIOLO, Samuel LICHTENSTEIN, Carlos CHASALE, Eduardo GALEANO, Rúben YAÑEZ, Dahd SFEIR, Eduardo VIERA, Armando GONZALEZ, Marcelo VINIAR, Edmundo GOMEZ MANGO, Maaren VINIAR, Alejandro ARTUCIO, Elena GIL, y Rosa MALDONADO.- Eval.A-2.- (S)
5.10.78	D.1333	- Según panfleto titulado "Cadena Mundial de Información y Solidaridad con Uruguay" de fecha junio/78 se menciona al causante como que, concurrió los días 24 al 28 de mayo del una "jornada de la cultura uruguaya en lucha" realizado en VENECIA, junto a S. LICHTENTEIN, C.MAGGIOLO, C. REVERDITO, E. GALEANO.- (V)
"LA MAÑANA" Pág. 11 - 5.3.979		- Estuvo presente en el Palacio de la ONU, donde debate la Comisión de Derechos Humanos. Realizada en GINEBRA. (V)
11.5.79	D.0570	- Mantuvo conjuntamente con Enrique ERRO en Madrid (España) conversaciones con el ex-Gobernador de Río Grande do Sul LEONEL BRIZOLA, a los efectos de mantener contactos en el futuro por intermedio de este último con el "PARTIDO TRA- ...///

FECHA	DOCUMENTOS	VIDAL TEIJEIRO ANTECEDENTES A REGISTRAR Hugo F59
		///... 153514
		- BALHISTA BRASILEIRO" para la cooperación del frente de masas de ese Partido.- Así mismo, se tiene conocimiento que en Brasil estaría actuando la ETA (Patria, Varca y Libertad) y ya habría hecho aportes económicos planificandose para el futuro un intercambio de terroristas; vendrían a Brasil españoles e irían a Europa brasileños, realizándose todo el tránsito por Uruguay donde ya estaría funcionando un local para la confección de documentos falsos (pasaportes), Los responsables serían españoles residentes en Uruguay, totalmente compartimentados.- Evaluación: A-2.- (AA).-
12.12.79	0.1735/79 MEMO	- Durante la IX Asamblea Anual de la OEA celebrada en la C. de La Paz, Bolivia, a la cual concurrió el causante durante los primeros días de la misma, movilizándose constantemente entre los delegados de los países Comunistas (Nicaragua, Grenada, Suriman, Jamaica) como así con Panamá, Ecuador, U.S.A., y Venezuela.- (EVALUACION A-1) (HH).-
		...///

FECHA	DOCUMENTOS	ANTECEDENTES A REGISTRAR
		///... 153518
31.03.81	Doc.2341	-El causante viajaría a Cuba a realizar un curso, para organizar el G.C.D.U. (Grupo Convergencia Democrática Uruguaya en "EL AREA" que se extendería a América Latina especialmente Centro América y Brasil. EVAL: C-3. (EE)
05.05.81	Doc.3454	-Usó de la palabra en la Sede del Partido Socialista Obrero Español (P.S.O.E.) en la ciudad de Madrid al cumplirse 10 años de la formación del Frente Amplio el 13.03.81. En su discurso se refirió entre otras cosas a la situación de dirigentes detenidos en nuestro país, y, posición a adoptar luego del Plebliscito que se entiende la permanencia del actual régimen. Eval.A-1.- (JJ)
29.11.70	El Pop.	-Hizo uso de la palabra en relación al Hosp. de Clínicas sobre el papel de este nosocomio dentro del panorama hospitalario nacional, etc. en la Reunión Extraordinaria del Congreso de la Educación y la Cultura.-

FECHA	DOCUMENTOS	ANTECEDENTES A REGISTRAR
		153514
25.03.72	El Pop.	-En el año 1954, actuó como miembro de la Comisión Directiva del Hospital de Clínicas en representación de los estudiantes de Medicina (en dos períodos, hasta 1958); es Presidente del Claustro de Medicina; socio del Sindicato Medico del Uruguay, fue secretario Gral. de la Asoc. de Estud. de Medicina y delegado estudiantil en el Claustro; asesor del Sind. Médico y actuó en la Asamblea Nal. de la Salud organizada por la CNT. Señala este diario que su actividad dentro de la medicina no impide su militancia gremial en todas las instancias.-
8.6.72	2 Noticias S.M.U.	-Electo en las elecciones realizadas el 5 de mayo, por el Lema Dr. Carlos M. Fosalba, para integrar el Consejo Arbitral del Sindicato Médico del Uruguay, por el período 1972/73.- (T)
16.8.72	El Pop.	-Formula declaraciones en relación a la asamblea constituyente por Seguro Nacional de Salud, llevada a cabo el 12 del corriente en el local del SMU.- (T).-
7.10.72	El Pop.	-DIRECTOR DEL HOSPITAL DE CLINICAS.- Participó en la oratoria en el acto organizado por la Intergremial (integrada por la Asoc. de Docentes, Funcionarios y estudiantes), realizado ayer en el Hall del Hospital de Clínicas, ppara formalizar un público repudio a todo intento de volver hospital Universitario a la órbita del M.P.S., promoviendo .

...///

FECHA	DOCUMENTOS	ANTECEDENTES A REGISTRAR
		VILLAR TEIXEIRO Hugo 53514 05-12
		.../// asimismo el respaldo a la autonomía universitaria y en reclamo de un presupuesto junto para la salud y toda la Enseñanza.-(T).-
10.10.72	El Pop.	-En una conferencia de prensa de la Universidad de la República, censuró el proyecto presupuestal del P.E. que congela los recursos para la enseñanza superior.-(T).-
7.11.72	El Pop.	-Estuvo presente en el acto de homenaje que le rindió la Mesa Representativa de la CNT. al ex-Rector de la Universidad Ing.Maggiolo.- (T).-
7.10.72	El Pop.	-Hizo uso de la palabra en un acto convocado por la Intergremial en el Hall del Hospital de Clínicas "Dr.M.Quintela".-(RR).-
24.2.73	193	-Indica lo mismo que el documento Noticias S.M. (EE).-
10.12.72	Ultima Hora	-Forma parte de la Mesa de Autoridades de la V Convención Médica Nacional.- (G).-
		-4/8/78 -Se remitieron datos identificatorios por Mem.(A) Nº 1443 (Corte Electoral).-(U).-
30.11.79	2516	-ACTIVIDADES EN EL EXTRANJERO: -Secretario Ejecutivo del Comité Coordinador del Frente Amplio en el Exterior.- -PAISES BAJOS 20.02.79 -Realiza intensa campaña durante una gira que efectúa entrevistándose con miembros del Partido Socialista y Demócrata Cristiano.- -ALEMANIA .05.79 -Al conmemorarse el cincuentenario de la FEUU., Radio Berlín Internacional irradia declaraciones

///...

FECHA	DOCUMENTOS	ANTECEDENTES A REGISTRAR
		VIGLAR TEIJEIRO Hu... 153514 Fs13 .../// al respecto, efectuadas por el mencionado.- -ESPAÑA 27.06.79 -En Madrid ofrece declaraciones para Radio Berlín Internacional sobre la situación en nuestro país al conmemorarse un nuevo aniversario del "golpe de estado". Asimismo definió los objetos del Frente Amplio a ponerse en práctica.- -BOLIVIA 24 al 27.10.79 -Se encuentra presente en la Paz en la IX Reunión de la O.E.A. manteniendo contactos y conversaciones con grupos izquierdistas bolivianos y de otros países (Grenada, Jamaica y Nicaragua) conversaciones personales con líder del C.O.B. (Comité Obrero Boliviano).- Eval. A-1 (SF).-
29.SET.81	D.8266	- MADRID: Radio Berlín: Declaraciones hechas por el causante manifiesta "El F.A. está convencido que la democracia solo puede restaurarse en un clima de concordia y de pacificación nacional, y agregó, que este clima no puede lograrse, mientras se mantengan las medidas Frontas de Seguridad, mientras funcione la mal llamada Justicia Militar y se mantengan en prisión, miles y miles de compatriotas." (MM).-
14.09.81	Doc.7791	-"RADIO BERLIN" - 10.09.81 -Secretario ajecutivo del Frente Amplio en el exterior, en visita a la República Democrática Alemana; expresó en una conferencia de prensa, que "todos los Partidos Políticos, sindicatos, organizaciones populares e iglesias, coinciden en Uruguay en que la dictadura //

FECHA	DOCUMENTOS	15514 ANTECEDENTES A REGISTRAR 4-14
		no puede solucionar los problemas del país" - luego de ser consultado por los periodístas dijo: "después de noviembre nació una situación cualitativamente nueva, provocó diferencias de opiniones entre los Jefes Militares" Destacó la crisis económica en que se ha sumido el país; (AN)
10.09.81	7704	"Radio Berlín".- Con fecha 09.09.81 hace mención de la visita a la República Democrática Alemana de una delegación del F.A. de Uruguay encabezada por el causante, e integrada por Gonzalez ARES y Alberto SUAREZ, quienes se entrevistaron con el Presidente del Frente Nacional de este país y con dirigentes del Comité de Solidaridad de la R.D.A. y Cooperativa Agrícola. La delegación del F.A. recibió el testimonio del apoyo del pueblo de la R.D.A. para reconquistar la democracia. (AM)
14.09.81	7792	-Ampliando Doc. 7704/81.-En particular , se reclamó en los actos realizados, la libertad de tres dirigentes obreros uruguayos; cuya salud es dumamente delicada: Héctor RODRIGUEZ, Alberto ALTESOR.y Gerardo CUESTA.- (SF).-
04.11.81	D.9226	14/10/81/En el programa "El Testigo"(que integra la programación habitual del Canal 2 de la TV. Española)bajo el título:"Uruguay,un fututro incierto",tras haber sido entrevistado Wilson FERREIRA ALDUNATE,se realizó una mesa redonda,que contó con la participación de Reinaldo GARGANO, Aureliano RODRIGUEZ LARRETA, Mario BENEDETTI, la periodista

...////

FECHA	DOCUMENTOS	ANTECEDENTES A REGISTRAR 153514 B15
///...		española Ana Cristina NAVARRO y un locutor-moderador español. Durante la misma se intercaló un monólogo grabado en exteriores, del causante. Se deja constancia que el programa fue totalmente parcial y negativo.-Eval:A-1(AD).-
29.0o.81	Doc. 5303	*23.04.81.-Al conmemorarse el X Aniversario de la formacion del Frente Amplio, organizado por el Comité de Madrid del Frente Amplio, llevado a cabo el viernes 13 de marzo en un acto público, hizo uso de la palabra el causante, el que comenzó señalando: "El X Aniversario de la formación del Frente Amplio es ocasión propicia para hacer un alto transitorio en nuestro camino, para volver a tomarlo tras mirar y valorar lo que hemos hecho" luego de recordar la fundacion de dicho grupo, trazó un panorama de Uruguay en el momento de la formacion del Frente Amplio, "El frente no es un acuerdo electoral ni una union a nivel de dirigentes; es una unidad de objetivos y programas. Y ese programa lo trajo al frente el estimulo y el factor de unidad que constituyó el movimiento de ciudadanos independientes y la adhesión de calificados militares demócratas como el Gral. Liber SEREGNI, los Ctes Licandro y Balinas entre otros ....". Eval.: A-2 (AN)
29.9.80	D.0362	Estuvo presente en el Teatro Nacional de San José, junto con Atahualpa del Cioppo y Mario Benedetti, donde comentaron el desarrollo de las actividades programadas para la Semana de la Cultura Uruguaya en el Exilio. EVAL:A-1. (VM

FECHA	DOCUMENTOS	153514 ANTECEDENTES A REGISTRAR 85-16
13.2.82.	D.11931	Integrante del Cuerpo Consultivo de Redacción en la Revista de la Comisión de la Seguridad Social de la C.I.S.S. Eval.A-1.-(FE)
3.3.82	D.11364	El día 24.11.81 tuvo lugar en el salón de actos de la escuela de Ingeniería (Plaza del Obelisco) (Madrid) una charla-coloquio sobre la "situación política en Uruguay" a cargo del causante. (VM).
12.2.82	D.11920	Berlín.-Su principal canal de televisión, está presentando una serie fílmico-documental, producida en Estados Unidos, en la cual el causante brindó testimonios sobre la tortura en el Uruguay. (VM).
4.12.81	D.10099	El diario El Pais de Madrid publicó un artículo del causante sobre la situación del Uruguay, bajo el título "A un año del pronuncianiento popular contra la dictadura de Uruguay" (VM)
25.3.82	D.13061	Una delegación encabezada por el causante se entrevistó con integrantes de la dirección del P.C. francés, con quienes se conversó sobre la intensificación de la campaña internacional por la Amnistía en Uruguay y la libertad de los presos políticos, especialmente la de Liber Seregni. (VM)

V- 243

153514

NOMBRE VIDAL, Hugo

EDAD

DIRECCION Reside en Madrid.(979) (DPTO I)

C. C. o C. IDENTIDAD

ESTATURA, PESO, y CUTIS

134586

PROFESION Ex-candidato a la Intendencia de Montevideo por el Frente Amplio.-Doctor.

OBSERVACIONES Actividades del reseñado en los Países Bajos: 28-Feb-979:

Publica artículos en los periódicos "ZWOLSE COURANT" titulado: El Dr.

153514

OBSERVACIONES

Villar busca apoya en su lucha contra la dictadura en Uruguay"; "mi patria es una cámara de tortura"; en el TWENTSE COURANT publica: "El Dr. Villar lucha contra dictador en Uruguay". En el "DEVENTER DABLAD" y "GEDERS-IJSSELSE COURANT" publica: "Representante del Frente Amplio: Uruguay Cámara de Torturas de Latinoamérica"; del 6 al 10 de marzo de 1979 participa en el XXXV Período de Sesiones de la Comisión de Derechos Humanos de las Naciones Unidas, donde se contacta con delegados de Cuba y por último el 7 de marzo del 79 en el "DE VALLEI" y en el "TIELSE COURANT" publica: "El Dr. Villar lucha en Europa contra dictador en Uruguay". (Inf. del Doc. Nº 2346/79)(Ficha confec. el 7-6-79)*

...l, Hugo 153514 No. PS-B

FECHA	ORIGEN	ANTECEDENTES
7-6-79	Doc.Nº 2346 /79	- El 13 de marzo de 1979 en Italia, efectúa VILLAR una conferencia de prensa en la sede de IMPAIMO. Pulbica artículo de prensa en "IL POPOLO".
06/11/80	Doc. pers. Nº 199	En mayo del '80 realiza declaraciones en el diario holandés "Het Nieuwsblad van het Zuiden" (Tilburg) del 22-5-80, señalando que un boycot de fútbol en Uruguay "no tiene sentido" y que "Uruguay es un país olvidado, que necesita mucha publicidad". VILLAR, junto a tres representantes del Frente Amplio viaja por Europa Occidental para fijar la atención a la violación de DD.HH. en Uruguay y para aclarar que las elecciones presidenciales de 1981 "son un truco". (nnrb)
11-12-80	Doc. persona Nº 237	El 29 de noviembre se transmitió, en español, en Radio Neederland, declaraciones del reseñado en relación al plebiscito uruguayo.(Inf. ext. telex A1016). (CLASIFICACION: A-2).(nnrb).-
12/12/80	Doc. por Per. No.246	En la conferencia de prensa en Madrid, este señor declara

NOMBRE 153514 88-28 NOMBRE

FECHA	ORIGEN	ANTECEDENTES
26-3-82	Doc. Nº 13.131	que el "No" dicho por el pueblo Uruguayo en el plebiscito dice:"los planes del dictador se han deshecho", "la oposición uruguaya no descarta el aumento de la violencia", "hay más de tres mil presos políticos y que más de diez mil uruguayos estan privados de sus derechos políticos" Además hizo incapies en que el fracaso del referendum sería más grande si estubierán presentes los 500 mil uruguayos que se encuentran en el exterior uyendo de la Dictadura. Además opina que se ha creado una nueva situación Política en Uruguay, que contribuiría al desarrollo de la Democracia y añadio que la oposición Democratica reunida en el Frente Amplio, pide la Admistia General Política.(R.B)(A-1)
26-2-81	Doc. Nov. Grab. Nº010	Informó que el fin de semana 13 y 14 de diciembre de 1980 se constituiría en Madrid una gran comisión de personalidades españolas, que tomará a su cargo realizar gestiones para "arrancar de la cárcel" al Presidante del F.A. Gral. SEREGNI (Inf. ext. Nov. Grabación Radio Berlín del 10-12-80).(nnrb).-
24-3-81	Doc.asunto Nº 120	Realiza declaraciones para Radio Nederland(del 29-11-80) en relación al plebiscito. (Inf. ext. Conf. Nº100 de la Haya).(nnrb).-
29-3-82	Doc. Nº 13.240	

V-334

153514 FS-21

NOMBRE VILLAR, Hugo

EDAD Uruguayo (DPTO I)

DIRECCION

C. C. o C. IDENTIDAD

ESTATURA, PESO, y CUTIS

PROFESION Doctor

OBSERVACIONES En el año 1965 suscribe un remitido público, hecho con motivo de la inminente realización del Congreso Continental de Solidaridad con Cuba y donde se reafirma la necesidad del restablecimiento de las relaciones diplomá-

1535 FS-22

OBSERVACIONES

ticas. En ese entonces era Director del Hospital de Clínicas (Uruguayo). En 1968 integra la Comisión de Seguridad de la C.N.T. en calidad de Técnico Asesor. En 1971, firma conjuntamente con otros docentes universitarios un llamamiento de apoyo al Frente Amplio; ese mismo año, XXXXXXXXXXXXXXXX,el Plenario del Frente Amelio, proclama su candidatura para la Intendencia de Montevideo. (Inf. del Doc. con Nro. 5122/79 del 15 de octubre de 1979; ficha confeccionada el día antes reseñado).-**(Ficha por persona Nº 027 B)** (FALTA DOCUMENTO)

23.01.82 - Doc. 11229 *PRENSA -Participó en representación del Frente Amplio, en el Ficin-gala realizado en la sala de espectáculos de la Casa de Trabajo de Montevil, el 30.10.81 en Paris, en conmemoración al 15o. Aniversario de la Convención Nacional de Trabajadores de Uruguay, organizado por la Casa de Trabajo de la CNT en Paris. (AM)

DOCUMENTOS	153514 ANTECEDENTES A REGISTRAR FB-23
02.05.82	15.530	-Figura en una Nómina de Firmantes del Manifiesto de Residentes de Soriano en Montevideo adherentes al Frente Amplio.-Eval.:A-1. (VL) (M) (LA) (GM). Indica ( ) ( ) ( ) ( )
7.5.82	14511	-Participó de una serie de manifestaciones realizadas en BOLONIA(ITALIA) en el año 1981, en las que se pidió por la libertad de Liber SEREGNI y se formularon adhesiones para con el pueblo uruguayo.-Eval. A-2 (TJ)
18.7.82	16934	Realizó declaraciones para el diario cubano #GRANMA", en las que se expresa sobre la reunión de todos los Comités del F.A, llevada a cabo en PARIS por espacio de dos dias. En ese sentido manifiesta que la misma "significa un paso muy importante en el proceso de fortalecimiento de la unidad interna de esa organización".-Eval.A-1.(TJ)
3.7.82	16538	-"RADIO BERLIN" 30.6.82/-Formuló declaraciones en LA HABANA, sobre la actual situación política de nuestro país, expresándo que la mayor parte de la población no apoya el actual proceso. Se mostró contrario de la Ley de los Partidos, ya que la misma imposibilita al F.A, de actuar legalmente.- (TJ)

153514

F3-24

FECHA	*DOCUMENTOS	ANTECEDENTES A REGISTRAR
16.7.82	16885	-Formula declaraciones en la publicación clandestina "Cuestión", referidas a la asistencia de una representación del Movimiento "26 de marzo", a la reunión del Comité Coordinador del F.A en el Exterior y al 1er. Plenario de Comités del mencionado proscripto partido en Europa. Entre otras cosas expresó su "más cordial y fraternal bienvenida a los compañeros del Movimiento Independiente 26 de marzo, que hoy nos acompañan en este Plenario". Eval.A-1.(TJ)
26.10.82	D.21532	- Se trasladó a LA HABANA, conjuntamente con Ofelia FERNANDEZ, portadora de una carta de Rodney ARISMENDI, que permitió la concresión de un Comité Permanente del Frente Amplio en LA HABANA, que funcionará en la sede del "Instituto Cubano de la Amistad con los Pueblos" (ICAP).- Eval.B-3 (Y)
10.12.82	D.22938	- NOV.82: Se establece que el causante junto a otros integrantes del F.Amplio visitaron la Orden de Abogados de Brasil (O.A.B.), a efectos de solicitar el apoyo de la misma para su movimiento. En dicha reunión se encontraban el Presidente de la OAB José M. FREITAS BECK, la 1era Tesorera de O.A.B. Mercedes DE MORAES RODRIGUEZ. y Orlando PINEIRO. La Orden de Abogados de Brasil expresó su simpatía con el F. Amplio al igual que con todo movimiento que "solicita la restauración de las libertades democráticas y el respeto por los Derechos Humanos".- Eval.:A-1 (MB).-

FECHA	DOCUMENTOS	VILLAR TEIJEIRO — ANTECEDENTES A REGISTRAR — 153514 — Hugo Fs-25
10.12.82	D.22942	- El Diario "ZERO HORA" de la C. de Porto Alegre del 26.11.82, publica declaraciones del causante, este expresó que además del Frente Amplio existe otro partido que también en las elecciones internas votará en blanco, este partido es el P.V.P. (partido por la victoria del Pueblo). Eval.: A-1 .- (MB).-
28.12.82	22943	Fue el único representante del Frente Amplio en la reunión de la Comisión de Derechos Humanos de las Naciones Unidas, reunión de representantes gubernamentales en Panamá porla libertad de Seregni, que se llevó acabo el 1ro. de marzo de 1980. Eval.: A-2. (CA).
10.12.82	22939	Como Secretario General del Frente Amplio, viajó a Porto Alegre (Brasil) donde concedió una entrevista a la prensa y visió la Comisión de Derechos Humanos de la Asamblea Legislativa y los Partidos Políticos. Manifestó que para las Elecciones Internas de Noviembre de 1982, era necesario votar en blanco como forma de repudio a la "Dictadura". Eval.: (CA).

FECHA	DOCUMENTOS	ANTECEDENTES A REGISTRAR
01.12.82	D.22695	25.11.82: En la ciudad de Porto Alegre realizó una conferencia de Prensa en el local de la sala de Comisión de Derechos humanos de la Asamblea Legislativa, presidida por el Diputado Estadual ANTENOR FERRARI, manifestando que el Frente Amplio vió reinvindicar el apoyo de los Partidos y otras entidades democráticas brasileñas para su campaña en pro del voto en blanco en las elecciones internas del 28 de Noviembre, expresando su protesta de no estar presentes en las mismas para expresar sus tres reindivicaciones principales: Ley de Amnistía, participación de todos los Partidos Políticos incluso los proscriptos, la aplicación de un Plan economico-social de Salvación Nacional, Realizó la distribución de un panfleto denominado "EL FRENTE AMPLIO CONVOCA A VOTAR EN BLANCO EL 28 DE NOVIEMBRE", firmado por el Comité Coordinador del Frente Amplio en el Exterior. Es de mencionar que el causante permaneció en Porto Alegre sólo el 25/11/82.-Eval.A-1.-(FE)
28.12.82	23282	Hizo acto de prescencia, en representación del Frente Amplio en un coloquio realizado en la sala "Medici" del senado francés, en París. Eval.A-1.(ME)

DOCUMENTOS	153514 ANTECEDENTES A REGISTRAR (S-27)
21.1.83 D.23889	-16.11.82: realizó un acto en la sala "Javier VILLAURRUTIA" de México, expresando que el voto en blanco tiene un doble sentido para el F. Amplio: "portestar por su exclusión de las elecciones y una reafirmación de su perfil propio". -27.11.82: realizo declaraciones a la prensa en BRASILIA denunciando "el caracter antidemocartido de las elecciones internas". -6.12.82: declaró en Madrid que los resultados de las elecciones internas ratificaron el fortalecimiento del proceso de "convergencia de todas las fuerzas democraticas".- Eval.:A-1.- (MB)
22.2.83 D.24522 Pag.012 (ea)	"DESDE URUGUAY" Feb/983: En el transcurso de la sesión de la Presidencia del Consejo Mundial de la Paz, realizada los primeros dias de Noviembre de 1982 en Lisboa, el causante resibió en nombre del encarcelado Liber SEREGNI, la Medalla "JOLIOT CURIE", la mas alta condecoración que otorga el CMP a estadistas y dirigentes de relieve mundial. Motivo por lo cual el titular pronunció un extenso discurso, exaltando los méritos de la personalidad de SEREGNI.-Eval.:A-1.-(FE)

FECHA	DOCUMENTOS	VILLAR TECHERA. ANTECEDENTES A REGISTRAR HUGO B-28
31.12.83	D23371	El 28.11.82 participó en una jornada del Frente Amplio en Río de Janeiro realizada en el local ORFEAO PORTUGUES de la mencionada ciudad. El 30.11.82, participa en una conferencia de prensa realizada en la Asociación Brasilera de Imprenta. El 1.12.82. Interviene en una reunión entre autoridades universitarias brasileras y representantes de la Cultura Brasilera de Rio de Janeiro, realizada en el Salón Nobre del Instituto Metodista Bennet. En esta reunion se refiere el causante haciendo una reseña de su actuación en el Uruguay y expresando que en ese momento es el Secretario Ejecutivo del Frente Amplio en el Exterior, quien participará en una entrevista colectiva sobre "Cultura Uruguaya y su situación actual". Posteriormente el reseñado habló en términos duros hacia Uruguay, recalcando que el Frente Amplio en el exterior está abocado a intentar la liberación de su Presidente Liber SEREGNI.Eval.A-1.(U3)

FECHA	DOCUMENTOS	VILLAR TEIJEIRO Hugo ANTECEDENTES A REGISTRAR	B-29
1.3.83	21624/82	1535 14 -25.10.82-En un casette enviado desde Suecia por Laura CABRERA a Clarisa VIÑA, aparece grabado en una de las caras un reportaje que le hiciera al causante Carlos GARAT. El mismo está basado en la desición del Frente Amplio de votar en blanco en las Elecciones Internas de NOV/82, a lo que el titular expresa que "el voto en blanco significará el rechazo al régimen, al mismo tiempo que el Partido Nacional y Partido Colorado votando los sectores progresistas estarán expresando la opinión de la enorme mayoría contra la dictadura". Culmina afirmando que desde su punto de vista esa desición tomada es una expresión de la unidad del Frente Amplio y que con ello se habrá de reafirmar también un proceso de convergencia de la fuerza democrática, entiende que la convergencia se expresará según la militancia de cada ciudadano votando dentro de las respectivas corrientes políticas contra el régimen. Eval: A-1(M).-
03/03/83	D.9612/81	- En calidad de invitado haría uso de la palabra en representacion del F.A. el día 17/Nov/81 en la Asamblea Legislativa en la Ciudad de Porto Alegre continuando con el Simposio Nacional sobre Formas de Gobiernos y Sistemas Electorales. Anteriormente han hablado entre otros Wilson Ferreira Aldunate, Carlos Andres Perez y Mario Suarez. EVAL: A-1 (B)

FECHA	DOCUMENTOS	ANTECEDENTES A REGISTRAR F5-30
7/3/83	10572/81 Pág. 110 Pág. 138	El 16/06/81,se funda en la ciudad de Bolonia (Italia),una nueva sede del Comité o Comisión por la Libertad de Seregni,participando el causante de dichas reuniones.-EVAL.:A-1 Desde el 14 al 18/5/81,se celebra en Barcelona (España),el "ENCUENTRO INTERNACIONAL DE SOLIDARIDAD CON LAS MUJERES URUGUAYAS",organizado por la "Comisión Catalana de Solidaridadcon las Mujeres Uruguayas",participando el causante junto con Justino ZAVALA.-EVAL.:A-1 (EE)
14.03.83.	24867/83	El causante se entrevistó en Madrid con Cristina SOLSONA JAVIER,mediante contacto proporcionado por:Raul VIDART., el causante impartió directivas a la Primera nombrada,la que debía realizar denuncias falsas del Penal de Libertad, para ser utilizadas en el exterior,como traer noticias de las reuniones del Frente Amplio con Wilson FERREIRA ALDUNATE.Evaluación:A-2.(KE)
16.3.83	24805/83	RADIO MOSCU del 26.2.83. /Destaca que el quincenario "LA VOZ" en su primer número aparecido el 17.2.83 en Suecia publica un reportaje al causante.Eval.B-2.(KE)
7.6.83	20075/02	"RADIO HABANA".- 24.9.82.- A través del programa "Hruguay un Pueblo militá";; expresó su opinión desde Madrid en forma telefónica, acerca de las decisiones dadas a conocer por el F.A., en referencia a las elecciones internas de los PP.PP., en Noviembre de 1982.- Eval.B-2 (Y)

	DOCUMENTOS	VILLAR REIJEIRO, Hugo ANTECEDENTES A REGISTRAR 153514 Fs-31
23.3.83.	891/80	-30/MAYO/80:"L'HUMANITE":Bajo el título "Uruguay la dictadura quiere institucionalizar el fascimo",anuncia la llegada del causante a Francia como integrante de una delegación del "Frente Amplio" a la sede del comitge del Partido Comunista francés,siendo recibido por Patrick LA [illegible]NC y Georges FOURNIAL.Evaluación:B-2.(KE) -Según informa "DESDE URUGUAY" en su Nro.9/80,el causante realizó una fructuosa estadía en México entre el 14 y 21 de abril/80. En esa semana efectuó várias entrevistas a nivel politíco con dirigentes mexicanos,de la Conferencia Permanente de Partidos Politícos de América Latina. Evaluación:B-2.(KE) -24/26/Marzo/80:Participó en Cuba de una jornada de solidaridad con Uruguay auspiciada por La OSPAAAL, tratandose el tema "El fascismo en el Uruguay".Evaluación:B-2.(KE)
4.4.83	25360/83	RADIO BERLIN INTERNACIONAL. del 26.3.83. Informa que el causante declaró esta semana en Panamá,"que la capacidad de las masas populares es un factor decisivo para democratizar el Uruguay". Eval. B2 . (KE)

FECHA	DOCUMENTOS	ANTECEDENTES A REGISTR 153514 Fs-32
13.4.83	25311/83	El 12.3.83 estaba previsto su llegada a Río de Janeiro. Según Helena ARRETCHE GARCIA tendría intenciones y gran interés por entrevistarse con "TITO" y "PAULA", responsables del G.A.L. (Grupo argentino de Liberación). Eval.B-2.(ME)
17.6.83	27697/2, 1,3.	**12.4.83. Firmante de una carta en adhesión con el pueblo y el Gobierno de Nicaragua.** **31.3.83. Respalda con su firma un comunicado elaborado por el Colectivo de Uruguayos Residentes en Nicaragua. Al comunicado antes citado se le dará amplia difusión a través del F.A. Eval.A-1.(ME)**
17.6.83	27325/02	"RADIO MOSCU" 28/5/83: En su audición de la fecha informa a cerca de una declaración realizada por el causante en España en la reunión del Comité Coordinador del F.A. del Uruguay en el exterior en la cual expresó que "dicha reunión ha sido una expresión del fortalecimiento de la unidad del F.A. en una nueva situación política en Uruguay" aseverando " que las resoluciones adoptadas fueron "p r unamidad", agregando que lo más importante es que se trata de una concordancia total cons las posiciones del F.A, en el interior del país.-Eval.B-2.-(FE)

FECHA	DOCUMENTOS	ANTECEDENTES A REGISTRAR 153514 B-33
22.4.82	14010	-Integra la sub-comisión, constituída en PARIS, de la Convención Nacional de Trabajadores en Uruguay, la que según RADIO BERLIN INTERNACIONAL, es la encargada de "luchar por la libertad" de los docentes detenidos. Sus compañeros de tareas son Roque FARÁONE y Mario OTERO.-(TJ).-
11.8.82	,.....,	Memo(A)Nº1751/82 para Secr.de la Presidencia de la República.- (i).-
14.9.82	D.19089	Integra la Presidencia del "CONSEJO MUNDIAL DE LA PAZ",en calidad de Presidente de Honor.-Eval:A-1(AD)
20.1.83	23856	-Boletín Nro.7/82 del P.C.U/-Participó de un encuentro realizado en Mexico, denominado "Encuentro en Defensa de la enseñanza y la cultura en Uruguay", al que tambien asistieron varias personalidades antinacionales, que se destacan por su activa participación en la campaña internacional de difamación contra nuestro país.-Eval.A-1.(TJ)
21.1.83	D.23889 Rsg-046 (RC)	-"DESDE URUGUAY" No. 23: al haberse realizado en BRUSELAS un coloquio por la democracia en nuestro país, en la sede del Parlamento Europeo, el causante afirmó "que el pueblo uruguayo utilizará esta coyuntura para expresar su auténtico rechazo a la dictadura votando en blanco".- Eval.: A-1.- (MB)

FECHA	DOCUMENTOS	ANTECEDENTES A REGISTRAR F3-34
21.4.83	22151/1	RADIO BERLIN INTERNACIONAL del 10.11.82. El Consejo Mundial de la Paz entregó en Lisboa al causante una medalla otorgada al Gral. SEREGNI. El titular , agradeció en nombre de SEREGNI. Es de destacar que también estuvo presente Carlos REVERDITO, ex-Decano de la Facultad de Arquitectura. Eval. B-2.(ME)
28.4.83	26045/57, 62	18/4/83: Según información aportada por el boletín PRESSUR No.1, se establece que el causante se encontraba en Panamá, realizando en el mencionado país un Conferencia de prensa. Realizó una gira por América previo a las elecciones internas de 1982, acompañado por Orlando PIÑERO.-Eval.A-1.-(FS)
3.5.83.	26423/01	"RADIO BERLIN" 26/4/83: En su audición de la fecha informa que el causante firmó una delcaración realizada por el F.A. del Uruguay en la cual se caracteriza al imperialismo norteamericano como el principal responsable de la invasión armada y de las diversas hordas de hostigamiento y agresión contra Nicaragua, asi mismo manifiesta su solidaridad al pueblo y el Gobierno de Nicaragua.-Eval.B-2.-(FE)

FS-35

153514

FECHA	DOCUMENTOS	ANTECEDENTES A REGISTRAR
9.5.83.	25357/01	"RADIO BERLIN" 24/3/82: En su audición de la fecha informa que el causante estuvo presente en la celebración de los 12 años del Frente Amplio en Caracas, siendo recibido por varios dirigentes políticos, entre ellos los ex-Presidentes Rafael Caldera y Carlos Andrés PEREZ, declarando el causante que encontró gran receptividad y que el tema de la libertad del Gral. Líber Seregni preocupa especialmente a los altos dirigentes.-Eval.B-2.-(FE)
11.5.83.	26383/14	**MAR/78: Se tiene conocimiento que goma, en la sala de deliberaciones dela Comisión de los Derechos Humanos de las Naciones Unidas (Ginebra) de las mismas pregrogativas que los delegados oficiales por procurar crear un clima adverso a los países que han optado por erradicar la acción subversiva.-Eval.B-2.-(FE)**
17.5.83.	26595/12, 37,38,39, 41	Los dirigentes del F.A. en el exterior liderados por el causante realizan una gira por el continente europeo en apoyo y promoción de la CDU. Bajo el título "Manifestación en Amsterdam","Libertad para los presos políticos en Uruguay" habló el causante en la sala "REY ARTIS" en Amsterdam. 22;22/4/980: Diario "Vanguardia" Barcelona/España publica una entrevista realizada al causante entre otros los cuales se refieren al sentido dela formación de Convergencia.-Eval.A-1.-(FE)

FECHA	DOCUMENTO	ANTECEDENTES A REGISTRAR FS-36
18.5.83.	26799/18	Boletín "PRESSUR" 24/4/83: Fue invitado especialmente a la ceremonia de descubrimiento de un busto del poeta Antonio MACHADO, obra del escultor Hispano-Uruguayo Pablo SERRANO. El Acto tuvo lugar en la ciudad de Baeza-Madrid.-(FE)
19.5.83.	26800/06	Boletín "PRESSUR" 1/5/83: Participó en una charla ofrecida en Madrid, por el Req. Wilson FERREIRA ALDUNATE invitado por la CDU.-Eval.A-1.-(FE)
2.6.83.	27009/02	09/5/83:Como Secretario Ejecutivo del F.A. de Uruguay remite al Presidente de Bolivia un telegrama con el siguiente texto:"Compañero MNRI", "En el 3è aniversario de la gloriosa lucha revolucionaria liberadora del pueblo boliviano, hoy festejadas en pleno proceso de desarrollo democrático, reciban en nombre del F.A. del Uruguay el más fraterno saludo y los más fervientes votos de nuevos triunfos que serán de fundamental importancia para la lucha de todos los pueblos latinoamericanos".-Eval.A-1.-(FE)
10.6.83.	27379/14	"Boletín PRESSUR, del 22/5/83: 20/5/83:Declaró a este boletín que"la reunión ha sido un expresión de fortalecimiento de la unidad del F.A. en una nueva situación política en nuestro país" luego de finalizada la sesión del Comité Coordinador del F.A, realizado en Madrid.Eval.A-1.-(FE)

FECHA	DOCUMENTOS	VIERA TEJEIRO, Hugo 153514 ANTECEDENTES A REGISTRAR (-37
22.6.83	27076/83 Pág.008.	- 04.11.82 - En información actualizada a la fecha por el SID, se establece que integra el Comité Coordinador del F.A. en el exterior como Secretario Ejecutivo General dn Barcelona - España).- Eval: A-2.- (AA).-
28.6.83	27597/83 Pág.023.	- MAYORIA Nro.8. del jueves 26 de mayo de 1983, (periódico quincenal uruguayo editado en Estocolmo - Suecia), el causante es nombrado como uno de los invitados especiales d un Campamento Juvenil Uruguayo a desarrollarse del 25 al 31 de julio en Hungría, con la participación de grupos del P.L.A. de Angóla, Juventud 19 de Julio de Nicaragua, el Konsomol Leninista de la URSS, la U.J.C. de Cuba y otras; entre los invitados también figuran el dirigente comunista Enrique RODRIGUEZ y el escritor Mario BENEDETTI Eval: A-1,- (AA).-
1.7.83	27475/74	15.5.83 - En la fecha se establece que: en la gira que vie ne realizando por Panamá y Venezuela mantuvo entrevistas con ex-presidentes de este último País, con los que trató los temas contenidos en los cinco puntos del programa del Frente Amplio, así como la libertad de Líber Seregni Uno de los entrevistados fue Rafael CALDERA quien según artículo publicados recientemente en la prensa capitalina manifestó su disposición a reanudar las relaciones entre URUGUAy y VENEZUELA.EVAL:A/1 (OO)

FECHA	DOCUMENTOS	ANTECEDENTES A REGISTRAR F38
5.7.83	28160/1	24.6.83 - En la fecha José P.Cardozo viajó a Caracas con el fin de participar en festejo del Bicentencario del Nacimiento de Simón Bolívar, a un seminario auspiciado por el Congreso de Venezuela, que se denominará "Pensamiento Político Latinoamericano". Según el órgano del PC "MAYORIA" del 9 de junio ppdo el evento se denominará "Foro sobre democracia y Dictadura" y concurrirá por el Uruguay el causante y el Presidente de la CDU Juan Raúl FERREIRA. Eval:A-2 (00)
6.7.83	28095/05	Indica IDEM. Doc.28160.-Eval.A-1.-(FE)
8.7.83	28056/83 Pág. 016	- Periódico MAYORIA de fecha 12.5.83; en el mismo el causan figura como invitado en representación del F.A. a un homenaje a Antonio MACHADO en la ciudad de BAEZA (España) en la misma se descubrió un busto del poeta realizado por el escultor hispano-uruguayo Pablo Serrano.- Eval: A-1.- (AA).-
15.7.83.	28332/06	Indica IDEM. Doc.28160.-Eval.A-1.-(FE)

FECHA	DOCUMENTOS	VILLA(...) Hugo 1539 ANTECEDENTES A REGISTRAR (...) Fs-39
21.7.83	28704/01	- 19.7.83 - En la fecha se establece que en Radio Sport CX18 sito en la calle Soriano Nro.1287 p.2, se recibieron panfletos del F.A. desde el exterior (Oslo - Suecia), firmados por el emigrante . En el mismo figuran declaraciones tales como "La luz puntal que nos espera detrás de la noche de la represión, está cada vez más cerca"; "La resistencia del pueblo uruguayo no se extinguió nunca"; "El FRENTE AMPLIO ha demostrado que es una fuerza indestructible, de enormespotencialidad latente, sin la cual no habrá salida democrática real"; "La redoblada militancia de todo el pueblo es más necesaria que nunca"; "Con la unidad y convergencia de todas las fuerzas populares y democráticas y su lucha inquebrantable, el triunfo definitivo de la causa popular está al alcance de la mano". También hace referencia a las elecciones de 1980 sobre la reforma constitucional y los festejos del 1º. de Mayo en nuestro país, y sobre el mismo tema un panfleto conteniendo el Comunicado Nro. 5 del F.A..- Eval: A-1.- (AL).-
21.7.83	28599/10	"MAYORIA" No.10- 23/6/83: Realizó declaraciones para este quincenario, haciendo un estudio sobre esta decada de lucha antidictarial agrupandolo en tres trazos: aduciendo que estos 10 años de "dictadura Militar" en Uruguay, habrán de ser identificadas como la década negra en el proceso historico de nuestro país.-Eval.A-1.-(FE)

FECHA	DOCUMENTOS	( ) ANTECEDENTES A REGISTR( ) FS-40
22-7-83	0628/80 pag.001	18-10-80 Encabeza una delegación del Frente Amplio del Uruguay, que el 19-10-80 iniciará reuniones con los dirígentes de los principales partidos políticos y autoridades locales en México. Agrega que además efectuará reuniones con los miembros de la colectividad uruguaya en México, la mayoría exiliados. Eval. A-1 (SI).
29.7.83	28587/23	"PRESSUR" No.15 del 23/7/83: Realizó declaraciones a este boletín manifestando entre otrosque en "el Uruguay de hoy se dan las condiciones basicas necesarias para la derrota de la dictadura.-Eval.A-1.-(FE)
2.8.83.	28635/03	Indica IDEM.Doc.28587.-Eval.B-2.-(FE)
5.8.83	28910/18	-"PRESSUR" No. 18 del 17.8.83: 12.7.83 se realize un acto en el Palacio de Bellas Artes de la ciudad de Mexico, convocado por el Frente Amplio, el causante envió un mensaje de saludo al referido acto.- Eval.: A-1.- (MB)
5-8-83	29106/002	"RADIO BERLIN INTERNACIONAL". 1-8-83. En su audición de la fecha informa que en el Encuentro de Verano de los Jóvenes Agnostas de 13 países en Hungría; se leyó un saludo del causante, en nombre del"FRENTE AMPLIO". Se destaca que en dicho Encuentro se hicieron consignas por la libertad de Seregni, de los presos "torturados" y un llamamiento por la solidaridad. Eval. B-2 (SI).

FECHA	DOCUMENTOS	VILLAR ANTECEDENTES A REGISTRAR 41 HUGO
		193514
19-8-83	28891/016	Se toma conocimiento que en la emisión del 9/7/83, Radio Iliman informó sobfe las declaraciones que el causante habría realizado eh Madrid, las que expresan: "ni las persecuciones,a demócratas, ni la cárcel, ni los asesinatos, ni las desapariciones, han logrado destruir la tradición democrática del pueblo uruguayo". Asimismo manifestó que el pueblo deberá "lograr la libertad de SEREGNI y de todos los 'presos políticos" para obtener la plena vigencia de las libertades y derechos". Eval.A-1 (SI).
23.8.83	Doc.26314 Pag.3777	02/FEB/979:"El País" de Madrid,publica una entrevista realizada al causante en la que expresa que "El cambio político en el Uruguay,llegará atravéś de la acción unitaria de las Fuerzas políticas y populares para una restauración democrática.- Señalando que el Frente Amplio es el sector político más golpeado por la dictadura,-cuyo objetivo principal del mismo es buscar la máxima solidaridad internacional y la unidad de toda las fuerzas políticas.- Eval:A-2.- (SM)
23-8-83	29594/002	"RADIO MOSCU". En su audición del 13-8-83, informa que el causante afirmó en Madridque "solo el pueblo, solo la mas amplia unidad y convergencia de todos los sectores democráticos, solo la movilización popular puede reconquistar la democracia. Eval.E-2 (SI).

FECHA	DOCUMENTO	ANTECEDENTES A REGISTRAR fs-42
7-9-83	29143/082 102	Según "MAYORIA", el causante hizo declaraciones en Madrid, en mayo/83; afirmando que la línea del F.A. en estos años se orientó en 3 direcciones: -"Fortalecimiento de la unidad interna del F.A" -"Impulsar el proceso de amplia convergencia que hoy prospera en - Uruguay". -"Estimular desde el exterior la más amplia solidaridad con el pueblo uruguayo". Agrega que existen hechos que demuestran lo afirmado por el causante, acerca de que el F.A. está en pleno proceso de reorganización interna y externa. En tal sentido se destaca el posible funcionamiento de "Comités Frenteamplistas Zonales", "Coordinadora Frenteamplista de Ingeniería", así como los homenajes realizados a Zelmar MICHELINI y Hector GUTIERREZ RUIZ y los diversos actos de protesta que se vienen cumpliendo en forma reiterada. Eval.A-1 (SI).
12-9-83	29960/001	Se toma conocimiento que los organismos exiliados de revolucionarios uruguayos que integran la "CNT" el F.A., y la "Convergencia Democrática"; comenzaron una campaña entre los grupos políticos y sindicales mexicanos, siendo el causante el responsable del frente político; agregando que se ha entrevistado con todos los partidos y ha logrado solidaridad con el pueblo uruguayo y rechazo a la "dictadura" Eval.A-2(SI).

A	DOCUMENTOS	ANTECEDENTES A REGISTRAR
[illegible].83.	29584/8,9 20	Indica IDEM. Doc.29584, aportnado que en declaraciones realizadas a la prensa manifestó: "La Dictadura, pretende obstinadamente imponer un proyecto de Constitución de ideología fascista que serviría de base para institucionalizar un regimen despotico bajo la tutela Militar". "solo el Pueblo, solo la mas Amplia unidad y convergencia de todos los sectores democraticos, solo la mas combativa movilización popular puede derrotar la dictadura".-Eval.A-1.-(FE)
20.9.83.	30523/04	"DESDE URUGUAY" No.13 SET/83: Realizó comentarios condenandp las medidas adoptadas por el Gobierno el 2.8.83 afirmando que "se esta dando en el país una situación que objetivamente nosotros calificamos como de una gran convergencia nacional, una gran concentración de las fuerzas democraticas del país, que progresivamente han ido coincidiendo alrededor de algunos aspectos fundamentales...".-Eval.A-1.-(FE)
23.9.83	29786/7	DESDE URUGUAY/AGOS/83 - Indica idem doc. 28910.Eval: A-2 (CC)

FECHA	DOCUMENTO	153514 ANTECEDENTES A REGISTRAR PS-44
5-10-83	30978/001	"RADIO BERLIN INTERNACIONAL". En su audición del - 30-9-83 informa que el causante habló en un acto realizado en Madrid, en conmemoración del 63 aniversario del PC. del Uruguay, en el cual hizo uso de la palabra también Rodney ARISMENDI. Eval.B-2 (SI
7-10-83	31064/015	"PRESSUR" No.28 del 25-9 83, informa que la Secretaría Ejecutiva del F.A. del Uruguay en el exterior, dio a conocer un comunicado en Madrid, el cual está firmado por el causante, acusando al régimen uruguayo de "haber cometido durante estas últimas semanas nuevos atentados a los derechos humanos y a la libertad de expresión"; (agregando que "estas medidas, expresión clara de la ideología fascista del régimen constituyen al mismo tiempo una muestra del temor a la información y a la libre expresión de las ideas de un régimen que se sabe totalmente aislado huérfano de apoyo populas y repudiado por todas las fuerzas políticas y sociales del país". SI)
8.10.83	31014/5	Indica idem doc. 30978.-Eval:A-1 (00)

VILLA R, Hugo

153514

FECHA	DOCUMENTO	ANTECEDENTES A REGISTRAR
12-10-83	31205/004	"RADIO BERLIN INTERNACIONAL". En su audición del 3-10-83, informa que el F.A. en el exterior aprobó el día 2 del corriente un documento, firmado por el causante; en el cual se formulan agravios al Gobierno haciendo manifestaciones tales como: "el régimen militar responde a la masiva y pacífica protesta popular con ataques violentos a la libertad de expresión con nuevas prisiones, torturas, procesamientos y proscripciones, con trato indignante a los presos políticos, con agravios, amenazas, con desconocimiento al derecho de reunión, de asociación..."; señalando que el F.A. convoca a todos los compatriotas en el exterior a"impulsar el trabajo frenteamplista, a fortalecer la unidad y elevar su militancia..." Eval.B-2(SI)
30-10-83	31598/076 077	Indica Idem. Doc. 30978 y 31064. Eval.A-1 (SI).
30-10-83	31707/004	"MAYORIA" No.17 del 13-10-83. Se publica el documento del "Comité Coordinador del F.A. en el exterior" de fecha 2-X-83, el cual lleva la firma del causante; agregando declaraciones del mismo en un reportaje que le fuera realizado por esta publicación en la C. de Madrid y en la que hace declaraciones tales como: "en el momento actual el F.A. considera que para lograr mayores niveles de eficacia de las movilizaciones popu-

FECHA	DOCUMENTOS	133514 ANTECEDENTES A REGISTRAR B-46
		lares y acelerar la caída de la dictadura, es necesario desarrollar un gran proceso de concertación de todas las fuerzas sociales y políticas del país"., agregando que desde el exterior "tenemos que seguir trabajando por nuestro programa de auténtica democratización que incluye la liberación de Seregni y de todos los presos políticos..."Eval.A-1 (SI).
9-11-83	31900/001	"RADIO BERLIN". En su audición del 29-10-83, informa que el causante calificó la invasión norteamericana contra Granada, como "un acto de piratería", expresando la solidaridad de los demócratas uruguayos con el pueblo granadino. Eval.B-2 (SI)
18.11.83	2155/80 pág.43	03.07.74: En la fecha es separado de su cargo como docente de la Facultad de Medicina porque el Decano Interventor determina su cese.Eval.A-1.(ME)
21-11-83	32144/004	18-12-82.Hace un llamamiento a los "compatriotas" para "multiplicar las acciones en defensa del trabajo y las reivindicaciones economicas"; "renovar la lucha contra la dictadura"; "unir a todos los orientales honestos, para imponer el programa de auténtica democratizacion e iniciar la gran tarea de la reconstruccion nacional". Eval.A-2 (SI)

VILLAR, Hugo

FECHA	DOCUMENTOS	ANTECEDENTES A REGISTRAR 153514
29-11-83	32293/014 029	"PRESSUR" No.033 del 30-10-83, publica que el causante firmó una declaración en nombre del F.A., en la cual condena la invasión norteamericana a Granada; agregando que figura entre las personalidades uruguayas que concedieron entrevistas exclusivas a esta Agencia, a lo largo de sus 6 meses de vida. Eval:A-1 (SI)
6.12.83	32499/2	DESDE URUGUAY - NOV/83 - Publica el texto completo del manifiesto del Comité Coordinador del Frente Amplio en el exterior, fechado el 2.10.83 y firmado por el causante.Eval:A-2 (OO)
12-12-83	32632/001	28-11-83. En la fecha se establece que a fines del mes en curso, se llevará a cabo en Bruselas, el "2do Encuentro de los Comités del F.A. en el Exilio", bajo la dirección del causante, señalando que mantendrán contactos con miembros de los grupos parlamentarios socialistas, comunistas y demócratas cristianos y apoyarán la democratización de Uruguay, propiciando una campaña para la liberación de Liber SEREGNI. Eval.B-3 (SI)
14-12-83	32793/001	"RADIO MOSCU". En su audición del 29-11-83 informa que el causante declaró en Madrid que: "con grandes manifestaciones celebradas el pasado domingo contra el régimen militar, el pueblo de Uruguay expresó su enérgica exigencia de que se restablezca la democracia en el país". Eval.B-2 (SI)

FECHA	DOCUMENTOS	153514 ANTECEDENTES A REGISTRAR fs-48
22.12.83	32833/5	Ampliando doc. 32632 se establece que el citado encuentro se llevó a cabo, habiendo mantenido contacto con el Vice Presidente del Parlamento Europero y con miembros de los grupos parlamentarios socialista, comunista y demócrata cristiano. Eval:A-1 (00)
22.12.83	33152/1	RADIO BERLIN 7.12.83 - En su audición de la fecha reproduce declaraciones del causante respecto al acto celebrado en nuestro país el 27.11.83. Eval:B-2 (00)
20.1.84	7966/79 págs.797 al 807	**ACTIVIDADES EN EL EXTRANJERO** **MEXICO:21 al 28.8.77:Hace uso de la palabra en el acto de clausura de las "JORNADAS DE LA CULTURA URUGUAYA EN EL EXILIO", expresando su "solidaridad con la lucha contra la dictadura". El mismo se celebró en el Auditorio Nacional de la C. de México.** **MEXICO:25.8.77:Encargado de la Delegación de miembros de la colectividad uruguaya residiendo en el citado país., que acompañaron a los participantes en las "JORNADAS DE LA CULTURA", para depositar una ofrenda floral ante el Angel de la Independencia, conmemorando el 152 Aniversario de la liberación de nuestro país.** ...///

FECHA	DOCUMENTOS	VILLAR TEJEIRO ANTECEDENTES A REGISTRAR HUGO 153514	549
	...///	CUBA: 21.9.77:Hace declaraciones para un diario local de La Habana, sobre la situación política del Uruguay. ITALIA:28.5.78:Hace uso de la palabra en el cierre de los actos realizados durante las "JORNADAS DE LA CULTURA URUGUAYA EN LA LUCHA", celebradas en Venecia. ESPAÑA:5 al 11.6.78:Brindó una conferencia de prensa durante la "SEMANA DE SOLIDARIDAD CON EL PUEBLO URUGUAYO realizada en Sevilla. CUBA:5.8.78:Participó en el "XI FESTIVAL MUNDIAL DE LA JUVENTUD Y LOS ESTUDIANTES", realizado en la C. de L a Habana. Presidió el Tribunal Internacional:"LA JUVENTUD ACUSA AL IMPERIALISMO" SUECIA:13.1.79:Efectuó una gira por éste país, en su carácter de Secretario Ejecutivo del F.A. en el Exterio En las ciudades de Estocolmo, Gotemburgo, Upsala y Falun, sostuvo entrevistas condirigentes y parlamentarios de todos los partidos políticos, con dirigentes sindicales y órganiso de prensa. Participó en actos organizados por la Asociación Sueco-Uruguaya, en la que también hablaron representantes del Partido Social-Demócrata sueco, actuando el artista uruguayo Marcos VELAZQUEZ HOLANDA:20.2.79:Realiza una intensa capaña durante una gira que efectúa, entrevistandose con miembros del Partido Socialista y Partido Demócrata Cristiano. HOLANDA:28.2.79:Publica artículos en diferentes perio-	

.../// .....

FECHA	DOCUMENTOS	153514 ANTECEDENTES A REGISTRAR FS30
	...///	dicos tales como:"ZWOLSE COURANT" bajo el título de: "El Dr. VILLAR busca apoyo en su lucha contra la dictadura en uruguay:Mi patria es una cámara de torturas" 8.3.79:En el "TWENTSE COURANT" publica:"El Dr.VILLAR l lucha contra el dictador en Uruguay" 7.3.79:En el "DE VALLEI" y en el "TIELSE COURANT",publica:"El Dr.VILLAR lucha en Europa contra la dictadura en Uruguay" Durante esta gira entrevistó a dirigentes de todos los partidos políticos, con quienesacordó diversas medidas de solidaridad con el Uruguay y una "Campaña de amnistía" política en nuestro país. HOLANDA:9.3.79:Publica en el "DEVENTER DABLAD" y "GEDERS-IJSSELSE COURANT", "Representante del Frente Amplio:Uruguay cámara de torturas de latinoamerica". SUIZA: 6 al 10.3.79:Concurrió a la reunión correspondiente al "XXXV Período de Sesiones de la Comisión de Derechos Humanos", efectuada en la C de Ginebra.En el transcurso de la misma mantuvo contactos con delegados cubanos. ITALIA:13.3.79:Efectúa en la C. de Roma una Conferencia de prensa, en la sede de "IMPALMO", publicandose un artículo al respecto en el diario "IL POPOLO". ITALIA:14 al 17.3.79:Participa en los actos de clausura de las Mesas Redondas efectuadas en el Stadio A- ...///

FECHA	DOCUMENTOS	[illegible]LAR TEJEIRO ANTECEDENTES A REGISTRAR HUGO 531

153514

.../// driatico, en defensa de la "cultura uruguaya".
EE.UU.:4/79:Estuvo presente en la reunión de la Comisión de Derechos Humanos de las Naciones Unidas, a cuyos miembros lesfue entregado un "informe sobre la situación uruguaya",.
ESPAÑA:1.5.79:Encabezó una manifestación efectuada en la C. de Madrid en conmemoración del "Día de los Trabajadores".
ECUADOR:10/79:Fue recibido por el Sr.Jaime ROLDOS, Presidente de éste país, que "expresó su apoyo a la lucha por la democracia de nuestro pueblo", recibiendo asimismo la solidaridad de los trabajadores ecuatorianos.
MEXICO/JAMAICA/PANAMA/NICARAGUA:10/79:El citado, recorrió una serie de países de América Latina, impulsando la "solidaridad con elPueblo Uruguayo" y la "Campaña por la libertad de SEREGNI". Participó en la C. de Oaxaca en la 2CONFERENCIA DE LOS PARTIDOS POLITICOS DE AMERICA LATINA", en la cual participaron 23 partidos progresistas-democráticos y antiimperialistas.
En la C. de Kingston, en una conferencia de prensa ofrecida en las Oficinas del Partido Nacional Popular, agradeció el apoyo y respaldo del gobierno jamaiqueño en su"lucha y la del pueblo uruguayo contra el gobierno militar".

...///

FECHA	DOCUMENTOS	153514 ANTECEDENTES A REGISTRAR 552
	...///	VENEZUELA: 11/79:Ofrece una conferencia de prensa en la que hace referencia a las "represiones y la crisis economica y social del Uruguay" COSTA RICA: 4 al 10.11.79:Participa en numerosas Mesa Redondas, llevadas a cabo con motivo de la realizació de la Semana de la Cultura Uruguaya en el Exilio, en su calidad de Secretario del F.A. en el Exterior. PANAMA: 29.2 al 1.3.80:Participa en un "ENCUENTRO" entre varios delegados de 7 Gobiernos de América Latina adoptando como paso fundamental las nuevas pautas para lograr la libertad de SEREGNI. Analizandose la vigencia de los Derechos Humanos en el continente y la situación imperante en el Uruguay. PANAMA:4/80:Efectúa declaraciones a "INTERPRESS SERVIS donde manifiesta que se realizan en éste país diversas actividades tendientes a lograr la liberalización de SEREGNI. MEXICO:4/80:Participa en una semana de actos, conferencias, entrevistas de televisión y otras actividades tendientes a lograr la libertad de SEREGNI. Durante las mismas expresa que también Venezuela, Santo Domingo y Ecuador, están programadas "JORNADAS DE SOLIDARIDAD CON URUGUAY". ...///

FECHA	DOCUMENTOS	ANTECEDENTES A REGISTRAR VILLAR TEJEIRO HUGO 153514 F53
	...////	MEXICO:4/80:Declara que "sin amnistía para los miles de presos políticos no habrá apertura política". Expresando que el motivo de su presencia en éste país, obedece a la necesidad de intensificar las relaciones con los partidos políticos del mismo, con la finalidad de lograr el apoyo oficial a fines de continuar en la lucha para lograr la "apertura democrática". MEXICO; 14 al 21.4.80:Realiza una gira por éste país, donde ese entrevistó con distintos líderes mexicanos, y con miembros de la Conferencia Permanente de Partidos Políticos de América Latina(COPPPAL). ESPAÑA:5/80:Participa en una reunión no muy publicitada de dirigentes de los distintos partidos políticos integrantes del F.A. ESPAÑA:9.5.80:Inicia una gira efectuada por integrantes del Comité Ejecutvio del F.A., del cual es Secretario Gral. que tiene por finalidad alentar y publicitar al Grupo de Convergencia Demovrática. Hace uso de la palabra en el Colegio de los Aparejadores de la C. de Madrid, donde se expuso la situación anacional e internacional, refiriendose asimismo a la creación del Grupo de Convergencia

...///

FECHA	DOCUMENTOS	153514 ANTECEDENTES A REGISTRAR F54
	...///	ESPAÑA: 10.5.80:Visita junto a otros uruguayos, al Alcalde de la C. de Barcelona, así como al Concejal REVERTER.Igualmente visitan a autoridades de la C. de Cataluña. HOLANDA:16.5.80:Hace uso de la palabra en la Sala "Rey de Artis", en un acto de "Solidaridad con Urugua luego de que el Grupo de Trabajo "URUGUAY", en coope ración con integrantes del F.A., han declarado el año 1980 el "AÑO DE LA LUCHA CONTRA EL PROYECTO POLITICO DE LA DICTADURA". Durante su estadía en éste país visita al Alcalde de la ciudad de Amsterdam, Rotterdam y líderes de los partidos paliticos holandeses. ESPAÑA: 21 y 22.5.80:El periodico de la C. de Barcelona "VANGUARDIA", de los citados días, publica un reportaje efectuado com morivo de su gira, destacándose entre sus declaraciones las siguientes manifestaciones "se trata de crear una alianza con objetivos coyunturales, inmediatos, que son fundamentalmente los de derribar a la Dictadura".-El grupo de Convergencia Democrática es extrapartidario y está constituído por personalidades de reconocida militancia en las tres grandes corrientes políticas del país:P.Nacional, Colorado y F.A. FRANCIA: 29.5.80:Es recibido por miembrosdel Comité Central del Partido Comunista francés, hecho del cual
		...///

FECHA	DOCUMENTOS	VILLAR TEJEIRO HUGO 1535 — ANTECEDENTES A REGISTRAR — 153514
	..///	el diario "L'HUMANITE", ofrece un artículo de prensa titulado"Uruguay, la dictadura quiere instaurar el fascismo". HOLANDA:2.4.80:Dentro del marco de la gira por Europa del F.A., ofrece una conferencia de prensa, en su calidad de Secretario Gral. del mencionado Frente. ESPAÑA:14.6.80:Participa en un Seminario auspiciado por el Partido Socialista uruguayo en la C. de Barcelona. HOLANDA:20.6.80:En la fecha señalada, termina la gira de la delegación del F.A., durante la cual se entrevistó con el Alcalde de la C. de Rotterdam. BELGICA: 28.6.80:Esrecibido por el Presidente de la Bancada Socialista:Ernest GLINNE, junto a Celia GIL, Samuel BEHAK y Carlos FASSANO, los cuales integraban las delegaciones del F.A., P.C. y Grupos de Acción Unificadora, respectivamente, logrando la promesa de que se pantearía el tema de Uruguay, en la sesión especial del Consejo de Europa. ESPAÑA: 13 al 16.11.80:Interviene expresamente invitado en el "XV Congreso de Post-Guerra" de la Internacional Socialista, efectuado en la C.de Madrid. ESPAÑA:29.11.80:Presenta un informen en el transcurso del "PRIMER FORO POR LOS DERECHOS HUMANOS EN EL URUGUAY". ...///

FECHA	DOCUMENTOS	153514 ANTECEDENTES A REGISTRAR 556
	...///	FRANCIA:12/80:Hace uso de la palabra en una conferenci de prensa efectuada en la Sala Coty del Senado Francé en el marco de los actos de la "JORNADA MUNDIAL POR L LIBERTAD DE SEREGNI" ESPAÑA:13.12.80:Se llevó a cabo en la C, de Madrid,la "JORNADA MUNDIAL POR LA LIBERTAD DE SEREGNI", en la cual el causante hace uso de la palabra, junto a Jesús CHAMORRO.-Durante estos actos se acordó la formación de la Comisión Española por la libertad de SEREGNI. ESPAÑA:4/81:Preside el "PRIMER FORO DE LOS DERECHOS HUMANOS Y SOBRE EL PLEBISCITO CONSTITUCIONAL URUGUAYO"y "POR LA DEMOCRACIA Y LA LIBERTAD DE LIBER SEREGNI",efectuado en la C. de Madrid. El mismo fue organizado por el F.A. y la Asociación Pro-Derechos Humanos de la citada ciudad.Eval.A-1.(ME)
23.1.84	8400298 Pag.01	10.1.84 - Radio Berlín de la fecha,recoge declaraciones del causante en las que afirma que el viaje de los 154 niños a Uruguay se inscribe en la campaña del Frente Amplio por el retorno del exilio uruguayo.-Eval.B-2 (II)
23.1.84	83139/15	27.11.83:"PRESSUR":En su boletín de la fecha informa que el causante realiza declaraciones ,acerca de los diez años de Gobierno Militar y del acto del Obelisco Eval A-2 (BR).—
27/01/84	0725/79 Pág.06	Aporta información ya registrada en la ficha. Eval:B-2(AD)

VILLAR TEIJEIRO, Hugo

Fecha	Documentos	ANTECEDENTES A REGISTRAR 153514 1557
30.1.84	8400252/ 015	-5.12.83:"PRESSUR";En la ciudad de Vigo (España) se llevó a cabo un acto en solidaridad con el pueblouruguayo en el que participaron,el causante como secretario Ejecutivo del Frente Amplio de Uruguay en el exterior y en nombre del Gobierno de la ciudad,el Concejal Carlos PRINCIPE.Eval A-2 (BR).-
30.1.84	0722/79 Pág.2	Indica idem al doc.7966/84.Eval.B-2.(ME)
31.1.84	8400074/ 001 y 002	-31.12.83-Radio Berlín en su edición de la fecha informa del gran acontecimiento que fue la llegada a nuestro país de los 154 niños hijos de exilados y presos políticos, en una acción humanitaria organizada por CIPREU (Comité Intenacional Pro Retorno del Exilio Uruguayo, la que preside el causante.-EVAL.:B-2 (K).-
31.1.84	0711/79 pág.2	RADIO MOSCU:"QUINCE MINUTOS CON URUGUAY":17.3.79: Informa sobre una conferencia de prensa ofrecida por el causante en México.Eval.B-2.(ME)

Fecha	Documentos	153514 ANTECEDENTES A REGISTRAR 1555
1.2.84	0721/79 pág.2	RADIO MOSCU:"QUINCE MINUTOS CON URUGUAY":1.7.78: Informa sobre una semana de "Solidaridad con el pueblo uruguayo"que se desarrolló en Venezuela, culminando con un acto en la Universidad Central, días pasados, en el que hizo uso de la palabra el titular.Eval.B-2.(ME)
1.2.84	0836/79 Pág*3	Indica idem al doc.7966/81.Eval.B-2.(ME)
1.2.84	0849/79 pág.5	30.11.78:En la fecha se ha podido establecer que presuntamente entregó un documento titulado "Los derechos humanos" en el Uruguay" al integrante del Partido Socialista Obrero Español,Luis YAÑEZ,que visitara nuestro país a mediados del corriente año.Eval.A-1.(ME)
4.2.84	33347/81	**- 26.12.83 - Sus hijos de nombre Andrés y Daniel VILLAR BALLESTEROS viajaron al Uruguay desde Europa en un grupo de 151 niños "hijos de asilados".-EVAL.:A-1 (K)**
4.2.84		**- 3.1.84 - Se confeccionó Memo. (A) N°2942/84 para C-2 ES.MA.CO. y DINARP.- (K)**

VILLAR, Hugo

53514

Fecha	Documento	ANTECEDENTES A REGISTRAR
14.2.84	8400815/ 001	-9.1.84: En la fecha el causante hace declaraciones para un noticiero español sobre el viaje de los hijos de los exilados en el extranjero, manifestando: "que esta es la la primera etapa del reencuentro de todos los uruguayos y que tenía la esperanza de que en el futuro no hubiera más exilados".
	Pag.005	-Posteriormente, participa de una conferencia de Prensa realizada en Madrid, ofrecida por la Comisión Internacional Pro-retorno al exilio uruguayo. Eval. A-1 (IL)
19.2.84	8400921/ 1 al 10	13.2.84 - Al arribar al Aeropuerto de Carrasco procedente de España Víctor VAILLANT LARRAYA, es portador de diversa documentación, entre la que se encuentra el Proyecto de constitución de la Comisión Internacional Pro Retorno del Exilio Uruguayo (CIPREU), firmada por el causante, en la que se expone la finalidad y Criterios de trabajos Generales de la mencionada Comisión. Eval: A-1 (00)
20.2.84	8400547/ 19 y 22	"PRESSUR" del 25.12.83 -Informan que en Madrid se dió a conocer la formación de CIPREU, presidida por el causante, la que según expresa se creó por iniciativa de organizaciones políticas y sindicales uruguayas en el exterior con el objetivo de realizar estudios sobre la condición del exilio uruguayo, asi como elaborar proyectos para canalizar ante distintos organismos internacionales". Como ejemplo de la activi-

Fecha	Documentos	ANTECEDENTES A REGISTRAR 153514
		dad de CIPREU señalo la organización del viaje de los hijos de uruguayos exilados en Europa. Manifiesta que "para el F.A. es esencial favorecer y promover el retorno del exilio uruguayo". Eval:A-1 (00)
20.2.84	840088/ 8,9 y 18	"PRESSUR" del 4.12.83 - Reprodudeclaraciones que le formulara el causante en Madrid el 2 de los corrientes respecto al act llevado a cabo en nuestro pais el 2o de noviembre manifestando:"La gigantesca manifestacion popular constituye un nuevo plebiscito en la calle,mas masivo y contudente que los de 1980 y 1982" Agregando:" el pais vive una situación de emergencia nacional...la reconstruccion no puede ser obra de un solo partido, ni siquiera de algunos partidos" 1.12.83 - Participó en el acto realizado en Madrid organizado por los residentes uruguayos, el que fue transmitido por la "Radio 3" a toda España. Eval:A-1 (00)
27.2.84	8401125/ 004	-18.2.84: Se realizó un acto en Barcelona (España), al que concurrieron más de diez mil personas con motivo del trece aniversario del "FRente Amplio", en el cual hizo uso de la palabra el causante. Eval. A-1 (TL)
8.3.84	8401513/ 006	-Indica idem documento 8400547/84. Eval. A-2 (TL)

VILLA? Hugo

A-61

FECHA	DOCUMENTO	ANTECEDENTES A REGISTRAR
		153514
21.3.84	8401910/002	"RADIO BERLIN". En su audición del 13.3.84 informa que participó en calidad de invitado, en la Conferencia Nacional de los comunistas uruguayos residentes en España, realizada en la C. de Madrid. Eval.B-2 (SI)
26.3.84	8402011/003	-22/MAR/84:En el día de la fecha el causante entrevistó a Liber Seregni para Radio Madrid.- Eval:A-1(SM)
11.4.84	8402439/001	4.5. 4. Se establece que es entrevistado por "Radio NEDERLAND" de Holanda, el 21.2.84; haciendo declaraciones sobre la situación general del país, del exilio, del retorno, de la democracia y del futuro. Eval.A-1 (SI)
2.5.84	8402748/003	"RADIO MOSCU".En su audición del 14.4.84, informa que en su calidad de Presidente dela Comisión Internacional Pro Retorno del Exilio Uruguayo, realiza gestiones ante organismos internacionales con sede en Ginebra, declarando que "el problema no es la vuelta

VILLAR Hugo

153514

B-62

FECHA	DOCUMENTOS	ANTECEDENTES A REGISTRAR
		de los exiliados sino la reinserción de los que quieran volver". Eval.B-2 (SI)
5.5.84	8402862/01	"RADIO MOSCU" En su audición del 7.4.84 informa que estuvo presente en la "semana italiana por un Uruguay democrático sin exclusiones" realizada en varias ciudades de Italia. Eval. B-2 (SI)
19.5.84	8403223/007	3, 4y5 MAY/84: En estos días se desarrolló en la ciudad de Buenos Aires un Seminario organizado por CIPREU e impulsado por el F.A. exterior, el Servicio Mundial de Iglesias y el Consejo Latinoamerciano de Iglesias (CLAI). Dicho Seminario se realizó en un local de la calle Hipólito Irigoyen y contó con la participación del causante. Eval.A-2 (TL).-
6.6.84	8403164/93	19 y 20.3.84 - Se reunió en Madrid la "Mesa Permanente del F.A. en el exterior" presidida por el causante, formándose el CIPREU. Eval: A-1 (OO)
10.6.84	8403831-001	29.5.84: "RADIO BERLIN" En su audición de la fecha informa que en Malmo-Suecia se realizó el Cuarto Plenario Nacional del Comité del Frente Amplio, al que concurrió el causante. Eval.B-2 (TL).-

VILLAR, HUGO

Fecha	Documentos	153514-5 ANTECEDENTES A REGIS	B-63
11.6.84	8403924/02	"RADIO BERLIN" En su audición del 1.6.84 informa que fue orador en un acto realizado en Madrid, en homenaje a Líber SEREGNI y en demanda de "libertad y respeto de los derechos humanos en Uruguay". Eval.B-2 (SI)	
14.6.84	8404037/34	PARTICIPACION" No.1 del 7 al 14.6.84: Publica que regresará al país el día 23 de los corrientes para participar en la Convención Médica Nacional. (SI)	
18.6.84	8402856/020	-24.3.84:"PRESSUR". Desde Roma el causante envía un saludo por el 1er. Aniversario de la Agencia Uruguaya PRESSUR expresando:"A todos los compañeros de PRESSUR un muy fraternal saludo y nuestras más sinceras felicitaciones por la excelente tarea cumplida este primer año". (TL)	
25.6.84	8402805/013	-31.3.84: PRESSUR: Informa que en la fecha culminó la "SEMANA ITALIANA POR UN URUGUAY DEMOCRATICO SIN EXCLUSIONES", realizada en Roma-Italia, en cuyas actividades participó el causante. (TL).-	
27.6.84	8403854/011	-5.6.84: En la fecha se establece que el causante regresaría a nuestro país antes del día 16 de junio. Eval.A-2 (TL)	
13.7.84	8404301/009	-Indica idem doc. 8404037. Eval.A-2 (TL).-	

hugo villar

Fecha	Documentos	153514-5 ANTECEDENTES A REGISTRAR	Fs. 64
10.7.84	8404780/1	5.7.84 - En la fecha se establece que el F.A. se movilizará para recibirlo. Comunicaron en la intersectorial que la movilización es un tema interno del F.A., aunque la misma puede ser acompañado por quien quiera. Pval: B-3 (00)	

VILLAR TEJEIRO/HUGO

565

FECHA	DOCUMENTO	153514 ANTECEDENTES A REGISTRAR
19.7.84	8405071/2 P.D.	14.7.84:Arribó a nuestro país en vuelo 254 de AEROLINEAS procedente de Buenos Aires, acompañado de su esposa entre otros.Eval.A-1.(ME)

Impreso en

JUNTA DE COMANDANTES EN JEFE

S. I. D. 153515-2 V.

Dep. I Secc. I

Sub Secc. A/N

Ficha Nº ..... Confec. 26.1.82.

fs -1

VILLAR MUÑOZ (Apellidos) Graciela Analía (Nombres)

DOCUMENTOS: C/C ..... (Serie / Nº) C/I. ..... (Nº / Dpto.)

OTROS DOC. ..... (Pasaporte / Lib. Enrol. / etc.)

NACIMIENTO: ..... (Fecha / Lugar)

DOMICILIO: ..... (Calle / Nº / Teléf. / Ciudad o Localidad)

PROFESION U OCUPACION: Maestra

LUGAR: Gral.Villegas 4622 (MONTEVIDEO) CARGO: .....

IDEOLOGIA POLITICA: ..... CLASIFICACION: .....

DATOS COMPLEMENTARIOS: ..... (Est. Civil / Cónyuge / Hijos)

SOBRINA DE NUÑEZ BARRERA - RONDÓ (1)

Otros familiares

Fecha	Documentos	153515 ANTECEDENTES A REGISTRAR Fs-2
26.12.81	D.10619	Visita en el E.M.R.No.1 a su tío, Recluso No. 2139: Ramón NUÑEZ BARRERA.- Eval.A-1.-(FE)
13.04.82	D. 13663/82	-Figura en una relación de personas que ocupan cargos públicos y que visitan con regularidad a reclusos internados en el E.M.I.R. 1. -EVALUACION A-1.-(GM) (LA). Indica (A) ( ) ( ) ( ) ( ).
13.05.82	14.809	Figura en una relación de docentes que visitan reclusos internados en el E.M.I.R. No. 1, y que NO SE REGISTRA COMO DOCENTE DEL ORGANISMO. Eval.:A-1. Indica _____ (M) (VL).
6.8.83	0663/80 pag.11	-16.6.80-Indica Idem Doc. 10619/81.Eval:A-1(M).-

FS-1

JUNTA DE COMANDANTES EN JEFE
S. I. D.

153516 VARIOS

Dep. I Secc. I
Sub Secc. XXX
Ficha Nº ..... Confec. 27.10.82

VILLAR NUÑEZ — Apellidos
DIONISIO AROLDO — Nombres

DOCUMENTOS: C/C. GBA Nº1362 (1) C/I. 3.039.318-4 Melo (2)
Serie Nº Nº Dpto.

OTROS DOC. .....
Pasaporte Lib. Enrol. etc.

NACIMIENTO: 17.7.923 en Melo (3)
Fecha Lugar

DOMICILIO: Guardia Nueva Nº 925 Melo (4) Cerro Largo
Calle Nº Teléf. Ciudad o Localidad

PROFESION U OCUPACION: Empleado Público (5)

LUGAR: ..... CARGO: .....

IDEOLOGIA POLITICA: Partido Nacional Ferreira-Vazquez (7) Nov./1982 CLASIFICACION: CONVENCIONAL (8)

DATOS COMPLEMENTARIOS Casado (6)
Est. Civil Cónyuge Hijos

.....
Otros familiares

Fecha	Documentos	153516 ANTECEDENTES A REGISTRAR Fs 2
7.9.82 R.E.18476	D.18649	-MAYO/967:Vice Presidente de la Federación de Funcionarios de Salud Pública (de Cerro Largo),por el período 1967/68. -24.01.973: Según el diario "EL POPULAR" de la fecha, Vice-Presidente de la nueva Comisión Directiva de la Asociación de Funcionarios de Salud Pública de la ciudad de Melo.- (i)(L
13.9.82 RE 18476	D.19018	-19.06.975: Detenido en la fecha por participar en la colocación de una ofrenda floral al pié del monumento del Gral Artigas.- Activo militante por el "NO" en el plebiscito del 30.11.80 Funcionario del Hospital Local, candidato de coalición a la Cámara de Representantes por el P.Nacional; manifiesta en su lugar de trabajo su total desconformidad con el régimen.- 10.09.978: Hizo acto de presencia en un acto realizado al Gral.Aparicio Saravia y colocación de ofrenda floral, en el cual se transgredieron las disposiciones impartidas por la J.P.Cerro Largo.-(i)(L).
03.09.82	D.18476	Figura en el 7 lugar de la lista 646 del Partido NACIONAL Agrupación "MOV.POR LA PATRIA Y NAL. DE ROCHA" Dpto. de CERRO LARGO como candidatos a Representantes Departamentales y Convencionales a Elecciones internas de los PP.PP. del 28 de Noviembre de 1982. (L) INDICA del 1 al 6.-

FECHA	DOCUMENTOS	VILLAR NUÑEZ — ANTECEDENTES A REGISTRAR — Dionisio Aroldo CS-3
		153516
16.10.82	.....	Por Oficio N°. 382/82 el S.I.D. comunica a la Corte Electoral, que de acuerdo a las disposiciones vigentes, no existen objeciones para que el causante integre la lista de referencia. (I-L)
5.11.82	D.21933	16.10.82: Hizo uso de la palabra entre otros, en una concentración que se llevara a cabo en el Cine "MELO" de esa ciudad,-como culminación de una caravana de autos y motos seguida de un acto folklórico, la cual fue organizada por la Lista "GAG" del MOVIMIENTO NACIONAL DE ROCHA Y POR LA PATRIA; la misme contó con una asistencia de aproximadamente 1.300 personas.- Durante su alocución atacó permanentemente al actual proceso y a las FF.AA; siendo coreado el nombre de Wilson FERREIRA ALDUNATE en repetidas oportunidades.- Eval.A-1 (Y)
14.3.83.	24842/83	5/3/83: Estuvo presente en el acto que se llevó a cabo en el local del Platense Patín Club, sito en la calle Daniel Muñoz y Juan Paullier. En el mismo quedó integrada el Directorio del Partido Nacional realizandose también algunas mociones entre otras, el reconocimiento de los órganos de prensa "LA DEMOCRACIA" y "LA RAZON", por la labor realizada ///...

FECHA	DOCUMENTOS	153516 ANTECEDENTES A REGISTRAR Fs-4.
	///...	difusores de los ideales del Partido. Reconocimiento a la Convergencia Demócratica como fuerza gravitante dentro del Partido, reconocimiento a los méritos de Juan Raúl FERREYRA A SIENRA, la solidaridad por parte del Partido hacia la persona de Wilson FERREYRA ALDUNATE. El retor o al estado de derecho y la libertad sindical. Como así también la anulación del exámen de ingreso a las Facultades. Estas mociones fueron aprobadas por la mayoría de los presentes. No ocurriendo lo mismo con la moción presentada por el sector que integra el Dr. MAESO, refiriéndose a la infiltración dentro del Partido de ideales contrarios a la tradición del P.N.- Eval.A-1.-(FE)
13/1/83	23691/83	Electo 7 titulares. del Organo Deliberante Nacional del Partido Nacional por el Departamento de Cerro Largo Hoja de Votación 6.4.6 de acuerdo al resultado de las Elecciones Internas de los Partidos Políticos habilitados, efectuadas el 28-XI-82. — Eval. A-1 (BB). Indica 7 y 8
26.5.83	26703/8	16/4/83: Fué electo Vice-Pte de la Mesa Provisoria, en el local del Cine Melo de dicha ciudad, la Convención Dptal del1P. Nacional, realizó la elección de las Autoridades departamentales del mismo, hasta que se reciba la Carta Orgánica del Partido.-Eval.A-1.-(FE)
11.5.84	33090-83 Pág. 75	-Indica Idem.Doc. 23691-83.Eval-a-1.(KE)

SERVICIO DE INFORMACION DE DEFENSA

Dep. 1

153517-8

FS-1

Confeccionado el 31 de mayo de 1976

VARIOS

FOTO

Apellidos VILLAR CATENACCIO (1)

Nombres ILDA ELSA (2)

Fecha de Nacimiento

Lugar de Nacimiento

Est. Civil

Cred. Cívica Céd. Identidad

Otros Documentos

Ocupación Maestra DIRECTORA (3) ESC. Nº 36 MONT. (4)

Padre

Madre

Domicilio Ciudad Montevideo

Otros datos

CHIESA Hnos. Ltda. - 2.500 - 9/73

FICHA COMPLEMENTARIA

Vs-2

DOCUMENTO		153517 ANTECEDENTES
Fecha	Origen	
2.4.76	O 477	- Figura en una lista de maestros destituidos por el Consejo de Educación Primaria.-(P). Eval.A-1.-
25.05.82	D. 15210/177	Funcionario del CONAE que fue sumariado en aplicación del procedimiento disciplinario previsto en la Ordenanza No. 17. Destituído por R. I. No. 44/9876, de 21/2/76.- Evaluación: A-1. Indica (1) (2) (3) (4) (VL)

SERVICIO DE INFORMACION DE DEFENSA

Dep. 1

153517

FS-3

Confeccionado el 9.6.75

V A R I O S

FOTO

Apellidos VILLAR

Nombres Hilda

Fecha de Nacimiento

Lugar de Nacimiento

Est. Civil

Cred Cívica Céd. Identidad

Otros Documentos

Ocupación Directora de Curso para adultos.-

Padre

Madre

Domicilio Ciudad

Otros datos

Imp. CHIESA Hnos. Ltda. 10.000 - 12 - 73

FICHA COMPLEMENTARIA

FS-4

DOCUMENTO		153517 ANTECEDENTES
Fecha	Origen	
16.5.75	Doc. 850	Su nombre aparece en una lista en distintos ramos de la Enseñanza, extraidos de un informe elevado al Sr. Rector del CONAE en abril de 1975.-Ev.:F-2.-qq-.

FICHA CONFECCIONADA EL 29/12/1972.- B-5

MINISTERIO DE DEFENSA NACIONAL
S. I. D.

15351

Dep. 1 Sec. 1
Sub-Secc. A/N
Ficha Nº____ Confec.____

VILLAR — Apellidos
Ilda — Nombres

DOCUMENTOS: C/C. ____ Serie ____ Nro. C/I ____ Nro. ____ Dpto.

OTROS DOC. ____ Pasaporte ____ Lib. Enrol. ____ etc.

NACIMIENTO: ____ Fecha ____ Lugar

DOMICILIO: ____ Calle ____ Nro. ____ Teléf. ____ Ciudad o Localidad

PROFESION U OCUPACION: Profesora

LUGAR: ____ **CARGO:** ____

IDEOLOGIA POLITICA: [illegible] **CLASIFICACION:** [illegible]

DATOS COMPLEMENTARIOS: ____ Est. Civil ____ Cónyuge ____ Hijos

[redacted]

Otros familiares

154

Fecha	Documentos	153517 ANTECEDENTES A REGISTRAR
11/3/72	D-4619	-Su nombre aparece en una lista de Profesores y Maestros de los Institutos Normales, con la siguiente anotación: ""Trabaja mucho, sobre todo en una Cooperativa de Vivienda" Dicha lista señala primordialmente la infiltración izquierdista dentro de los Institutos Normales.=(PP).-
2/4/76	0477	-Figura en una lista de maestros destituídos por el Consejo de Educación Primaria.-(P).-

30.1.74 F5-7

DE DEFENSA NACIONAL

S. I. D.

153517

Dep. I Secc, I

Sub - Secc. G

Ficha Nro.____ Confec.____

VILLAR ILDA

Apellidos Nombres

DOCUMENTOS: C/C.____ C/I.____

Serie Nro. Nro. Dpto.

OTROS DOC. ____

Pasaporte Lib. Enrol. etc.

NACIMIENTO: ____

Fecha Lugar

DOMICILIO: ____

Calle Nro. Teléf. Ciudad o Localidad

PROFESION U OCUPACION: profesor efec.

LUGAR: II.NN. CARGO: ____

IDEOLOGIA POLITICA: ____ CLASIFICACION: ____

DATOS COMPLEMENTARIOS: ____

Est. Civil Conyuge Hijos

[redacted]

Otros familiares

Fecha	Documentos	153517 ANTECEDENTES A REGISTRAR
5.11.71	D. 4619	Su nombre aparece en una lista de Profesores y Maestros de los Institutos Normales, con la siguiente anotación. "Trabaja mucho. Pertenece a la lista Nº 31, y fueron votados por 55 profesores que además son los dirigentes hasta setiembre de 1972.".. Dicha lista señala primordialmente la infiltración Izquierdista en los Institutos Normales..(I)..

SERVICIO DE INFORMACION
DE DEFENSA
Dep. 1

153518-6 Confeccionado el 26 OCT. 1973 F3-1

V A R I O S

FOTO

Apellidos VILIAR

Nombres Ismael

Fecha de Nacimiento

Lugar de Nacimiento

Est. Civil

Cred. Cívica Céd. Identidad

Otros Documentos

Ocupación

Padre

Madre

Domicilio Ciudad

Otros datos

FICHA COMPLEMENTARIA

Fs-2

DOCUMENTO		153518 ANTECEDENTES
FECHA	ORIGEN	
19.8.72	Doc. 2603	Importa desde el Brasil 1 Revl. Rossi Cal.22, para su uso personal..qq..

F5-1

JUNTA DE COMANDANTES EN JEFE
S. I. D.

153519-4

Dep. I Secc. 1
Sub Secc. A/N
Ficha Nro. ____ Confec. 21-9-78

VILLAR Jesús
Apellidos Nombres

DOCUMENTOS: C/C BBB 13186 C/I. ____
Serie Nro. Nro. Dpto.

OTROS DOC. ____
Pasaporte Lib. Enrol. etc.

NACIMIENTO: 68 años en 1965
Fecha Lugar

DOMICILIO: Av. Italia y Pitágoras Montevideo
Calle Nro. Teléf. Ciudad o Localidad

PROFESION U OCUPACION: Jubilado

LUGAR: ____ CARGO: ____

IDEOLOGIA POLITICA: ____ CLASIFICACION: ____

DATOS COMPLEMENTARIOS: ____
Est. Civil Cón[redacted] Hijos

Otros familiares

Fs-2°

Fecha	Documentos	153519 ANTECEDENTES A REGISTRAR
17-4-74	Doc.1776	-Afiliado al Partido Comunista con el Nº36352,fecha de ingreso:30-9-65.(Microfilm Incautado a Rodney Arismendi.) Eval.B-2 (V)

J. C. J.
Dpto. 1

ANTINACIONAL

153519 7.7.76

Apellidos VILLAR

Nombres Jesús

Documentos C.C. BBB 13186 - Afil.al PC Nº36352

Ant, Secc: A B C D E G V

[X] [ ] [ ] [ ] [ ] [ ] [ ]

Secreto

153519 **ANTECEDENTES**

Fs-4

Doc.0001/76.-(U) Eval. B-2.

Edad: 68 años - Esp.

Fecha de Ingreso: 31/12/68
Dom: Itú 1963 - Avda Italia y Pitágoras.-

SERVICIO DE INFORMACION DE DEFENSA
Dep. I

MINISTERIO DE DEFENSA NACIONAL M / F
SERVICIO DE INFORMACION DE DEFENSA
I. 153520 -Z

FS-1
. . . . . **Sección**
Act. Ant. Nac.
Ficha [redacted]

Nombres y Apellidos: VILLAR
JESUS

Fecha de Nacimiento: .....

Lugar de Nacimiento: .....
(País - Ciudad o Localidad - etc.)

Cred. Cív.: Serie ..... Nº ..... Ced. Identidad: .....

Otros documentos: .....
(Pasaporte - Libreta Enrolam. - etc.)

FOTO

Domicilio: .....
(Ciudad o Localidad) **(Calle)** **Nº** **Teléf.**

Filiación

Edad aparente ..... Color del Cutis .....

Color del Cabello ..... Estatura Aproximada .....

Complexión ..... Aspecto Social .....

Señas particulares .....

.....

Ficha confeccionada en Montevideo el 13 de julio de 1957.-

153520

Fs 2.-

ACTIVIDADES

(1) **Laborales:** Profesión ..... Lugar de trabajo Trabaja en la Linea " A " de CUTCSA.-

Cargo ..... Antigüedad .....

Otras Actividades .....

.....

(2) **Políticas:** Ideología ..... Actuación .....

Antecedentes .....

Antecedentes familiares .....

(3) **Sociales:** Estado Civil ..... Religión ..... Figuración .....

Grado Instrucción ..... Lugares que frecuenta .....

(4) **Económicas:** Situación ..... Capital aprox. ..... Vehículo .....
marca y Nº

Otros datos .....

Datos Complementarios .....

Apreciación Personal Gral. .....

.....

.....

VILLAR, JESUS

I)

15-3

FICHA COMPLEMENTARIA

Documento		153520 ANTECEDENTES
Fecha	Origen	
1)13-7-57	III-G1-Ast.9 Doc 2.------	Secretario de Actas del Comité de base de la Línea " A " de CUTCSA de la Organización obrera del Omnibus, filial de la Central obrera del partido comunista U.G.T.----------
Año 1966	Lista FIDEL	Figura como 3er.Suplente del 46° Titular a la Junta Dptal.de Montevideo, en las listas del " Frente Izquierda de Liberación " en las Elecciones Nacionales del cte.año.----------

SERVICIO DE INFORMACION DE DEFENSA
Dep. 1

28 FEB. 1974 Fs-1

153521-Q Confeccionado el .....

V A R I O S

FOTO

Apellidos VILLAR OLIVA

Nombres Jesús Jorge

Fecha de Nacimiento 19 años (1973)

Lugar de Nacimiento .....

Est. Civil Soltero

Cred Cívica ..... Céd. Identidad .....

Otros Documentos .....

Ocupación .....

Padre .....

Madre .....

Domicilio Gregorio Funes 3027 Ap. 11 Ciudad .....

Otros datos .....

Imp. CHIESA Hnos. Ltda. 10.000 - 12 - 73

FICHA COMPLEMENTARIA

Fs-2

DOCUMENTO		153521 ANTECEDENTES
Fecha	Origen	
14.12.73	Doc. 4303 P.P.I.	_Proporcionaba drogas a su hermana además hacía prostituirse a su concubina (Videlia Cabrera Castro de 15 años de edad).___qq___.

(S-3

SERVICIO DE INFORMACION DE DEFENSA

Dep. 1

ESTUPEFACIENTES

153521 Confeccionado el 13 JUL. 1974

VARIOS

FOTO

Apellidos VILAR OLIVA

Nombres Jesús Jorge

Fecha de Nacimiento

Lugar de Nacimiento

Est. Civil

Cred Cívica Céd. Identidad

Otros Documentos

Ocupación

Padre

Madre

Domicilio Ciudad

Otros datos

Imp. CHIESA Hnos. Ltda. 10.000 - 12 - 73

Fs-4

FICHA COMPLEMENTARIA

DOCUMENTO		153521 ANTECEDENTES
Fecha	Origen	
18.X.73	Doc.3451 PD) 00.07 DNII..	- Fué detenido el día 11/X/73, por averiguaciones por consumo de drogas..(SS).
22.X.73.	Doc.3538 PD)00.07	- Fué puesto en libertad por haberlo dispuesto el Sr. Juez Ldo.de inst. de ler. turno..(SS)-

SERVICIO DE INFORMACION
DE DEFENSA
Dep. I

1535228

[redacted] Sección
Act. Ant. Nac.
Ficha Nº .....

Nombres y Apellidos: VILLAR, Jorge.

Fecha de Nacimiento: .....

Lugar de Nacimiento: .....
(País - Ciudad o Localidad - etc.)

Cred. Cív.: Serie ..... Nº ..... Ced. Identidad: .....

Otros documentos: .....
(Pasaporte — Libreta Enrolam. — etc.)

FOTO

Domicilio: .....
(Ciudad o Localidad) (Calle) Nº Teléf

Filiación

Edad aparente ..... Color del Cutis .....

Color del Cabello ..... Estatura Aproximada .....

Complexión ..... Aspecto Social .....

Señas particulares .....

.....

Ficha confeccionada en Montevideo el 4 de mayo de 1967.

[redacted]

Fórm. 1

153522

FS-2

ACTIVIDADES

(1) **Laborales:** Profesión DOCTOR Lugar de trabajo .....

Cargo ..... Antigüedad .....

Otras Actividades .....

(2) **Políticas:** Ideología ..... Actuación .....

Antecedentes .....

Antecedentes familiares .....

(3) **Sociales:** Estado Civil ..... Religión ..... Figuración .....

Grado Instrucción ..... Lugares que frecuenta .....

(4) **Económicas:** Situación ..... Capital aprox. ..... Vehículo .....
marca y Nº

Otros datos .....

Datos Complementarios .....

Apreciación Personal Gral. .....

FICHA COMPLEMENTARIA

753

Documento		153522 ANTECEDENTES
Fecha	Origen	
Año 1966.	Lista "FIDEL" Maldonado.	Figura como 63o.Titular a la Junta Departamental de Maldonado, en las listas del "Frente Izquierda de Liberación" en las Elecciones Nacionales del corriente año.-
22/VIII/72.	D 2688.....	El domingo 13 de agosto de le vió descender de un auto, a la hora 09.30, en Mercedes y Carlos Rexles e ir caminando hasta el Teatro "El Galpón", en 19 de Julio, donde entró y no se le vió salir por largo rato . Esta sala estaba aparentemente cerrada y sin actividad.(R) (Sin evaluar) (PF) - Corregido por (A).-

FB-1

MINISTERIO DE DEFENSA NACIONAL
S. I. D.

153523-6

Dep. I Secc I
Sub-Secc. A/N
Ficha No..... Confec. 23/III/71

VILLAR (Apellidos) Jorge (1) (Nombres)

DOCUMENTOS: C/C ..... (Serie / N.o) C/I ..... (N.o / Dpto.)

OTROS DOC. ..... (Pasaporte / Lib. Enrol. / etc.)

NACIMIENTO ..... (Fecha / Lugar)

DOMICILIO: ..... (Calle / N.o / Teléf) MALDONADO (2) (Ciudad o Localidad)

PROFESION U OCUPACION: Bancario (5)

LUGAR: ..... CARGO: .....

IDEOLOGIA POLITICA IZQUIERDISTA (3) CLASIFICACION ACTIVO (1)

DATOS COMPLEMENTARIOS ..... (Est Civil / Conyuge / Hijos)

..... (Otros familiares)

[redacted]

Fecha	Documentos	153523 ANTECEDENTES A REGISTRAR 5-2
15/XI/68	B.64(1) D.12	-Adherente a la convocatoria para una Asamblea en la Sociedad "Unión", para constituir el Cómité local del Movimiento por la Defensa de las Libertades y la Soberanía.-Indica ①②.
11/XI/968	B.64(1) D.10	-Directivo de la Sociedad "Unión" (San Carlos).-Fue uno de los propulsores en la exhibición de películas del Festival de "Marcha", de claro corte izquierdista, en el cine club de dicha Sociedad, como asimismo en actuaciones en tal sentido.-Indica ③④⑤.

V 85-1

JUNTA DE COMANDANTES EN JEFE 1535244 Dep. I Secc. I

S. I. D. Sub Secc. A/N

Ficha Nº ..... Confec 24.11.81

VILLAR — Apellidos

José — Nombres

DOCUMENTOS: C/C ..... Serie ..... Nº ..... C/I. ..... Nº ..... Dpto.

OTROS DOC. ..... Pasaporte ..... Lib. Enrol. ..... etc.

NACIMIENTO: ..... Fecha ..... Lugar

DOMICILIO: ..... Calle ..... Nº ..... Teléf. ..... Ciudad o Localidad

PROFESION U OCUPACION: .....

LUGAR: ..... CARGO: .....

IDEOLOGIA POLITICA: ..... CLASIFICACION: .....

DATOS COMPLEMENTARIOS: ..... Cónyuge ..... Est. Civil ..... Hijos

..... Otros familiares

13-2

Fecha	Documentos	153524 ANTECEDENTES A REGISTRAR
19.11.81	Doc,9639	"El Día"19/11/81/-Junto al Sr.Juan José ZORRILLA en representación de las Cámaras de Alimentos Envasados y de la Industria Láctea de nuestro país en las reuniones que se realizarán los días 19 y 20 de los corrientes en el Hotel Victoria Plaza de nuestra ciudad organizadas por la Asociación Latinoamericana de Industriales y Cámaras de la Alimentación (ALICA). Las sesiones serán presididas porrel Presidente de ALICA,Lic.Tomás SOCIAS LOPEZ de Venezuela.El temario a tratarse incluye cuestiones relativas a la situación de la industria alimentaria en América Latina, a los avances de los pryectos de integración suscritos en el marco de ALICA.También se coordinarán aspectos referidos a las reuniones a realizarse en Ecuador en 1982.-(AD).-

Imp. Nacional 716/79

SERVICIO DE INFORMACION DE DEFENSA

Dep. 1

153525-1

Confeccionado el 6-VI-1963

VARIOS

FOTO

Apellidos VILLAR

Nombres José

Fecha de Nacimiento

Lugar de Nacimiento

Est. Civil

Cred. Cívica Ced! Identidad

Otros Documentos

Ocupación

Padre

Madre

Domicilio Ciudad

Otros datos Dirigente

FICHA COMPLEMENTARIA

Fs-2

DOCUMENTO		ANTECEDENTES 153525
Fecha	Origen	
27-X-1962	EPOCA	-Adherido al Frente Izquierda de Liberación.-

FS-1

SERVICIO DE INFORMACION DE DEFENSA

Dep. 1

153526-9

Confeccionado el 24 de Junio de 1970

VARIOS

FOTO

Apellidos VILLAR DEL VALLE

Nombres José

Fecha de Nacimienlo

Lugar de Nacimiento

Est. Civil

Cred. Cívica Ced. Identidad

Otros Documentos

Ocupación Func.Bco.República- Agencia Cordón

Padre

Madre

Domicilio Ciudad

Otros datos

B.2

FICHA COMPLEMENTARIA

DOCUMENTO		153526 ANTECEDENTES
Fecha	Origen	
4/VII/968	B.18- D.22	- Concurre a recibir Instrucción Militar al Regimiento de Caballería Nº9 durante la vigencia de Medidas Prontas de Seguridad.- 27.1.78-Se contestó por MEMO(A)Nº 3656/77 para el C.N.E.S. (Cnel. Reissig).-qq-.

5J-1

MINISTERIO DE DEFENSA NACIONAL
S. I. D.

153527-7

Dep. I Secc. 1

P.E.

Sub Secc. A/N

Ficha Nro. ..... Confec. 10/X/75

VILLAR — Apellidos

José Arnould — Nombres

DOCUMENTOS: C/C ..... C/I. .....
Serie Nro. Nro. Dpto.

OTROS DOC. .....
Pasaporte Lib. Enrol. etc.

NACIMIENTO: .....
Fecha Lugar

DOMICILIO: .....
Calle Nro. Teléf. Ciudad o Localidad

PROFESION U OCUPACION: .....

LUGAR: ..... CARGO: .....

IDEOLOGIA POLITICA: ..... CLASIFICACION: .....

DATOS COMPLEMENTARIOS: .....
Est. Civil Cónyuge Hijos

[redacted]

Otros familiares

FS-2

Fecha	Documentos	153527 ANTECEDENTES A REGISTRAR
5/7/75	D.1204	Figura en una relación de requeridos por pertenecer al Partidos Socialista de los Trabajadores.-(J)
18/9/978	- - - - -	Se contestó en Memo. (A) No.1783/978 para el Dpto. C -2/ESMACO.(PP).-

P5-1.

JUNTA DE COMANDANTES EN JEFE 153528-5

S. I. D.

Dep. I Secc. I

Sub Secc. A/N

Ficha Nro. ..... Confec. 29.3.7

VILLAR José Luis

Apellidos Nombres

DOCUMENTOS: C/C B.F.A. 4070 C/I. .....

Serie Nro. Nro. Dpto.

OTROS DOC. .....

Pasaporte Lib. Enrol. etc.

NACIMIENTO: .....

Fecha Lugar

DOMICILIO: .....

Calle Nro. Teléf. Ciudad o Localidad

PROFESION U OCUPACION: .....

LUGAR: ..... CARGO: .....

IDEOLOGIA POLITICA: ..... CLASIFICACION: .....

DATOS COMPLEMENTARIOS: .....

Est. Civil Cónyuge Hijos

.....

Otros familiares

Fs. 2

Fecha	Documentos	153528 ANTECEDENTES A REGISTRAR
16.3.79	D.0355	-- Delegado de Mesa por las listas 808,1808 , en las elecciones nacionales del año 1971 por el Departamento de Montevideo .- Circuito N° 1489 (Inf. Corte Electoral).- (Pág. N° 20) (Y)

Fs 1

VARIOS

JUNTA DE COMANDANTES EN JEFE 153529-3

S. I. D.

Dep. I Secc. I

Sub Secc. A/N

Ficha Nº ..... Confec. 13.11.81

VILLAR de DA PENA — Apellidos

Josefa — Nombres

DOCUMENTOS: C/C ..... (Serie / Nº) C/I. ..... (Nº / Dpto.)

OTROS DOC. ..... (Pasaporte / Lib. Enrol. / etc.)

NACIMIENTO: ..... (Fecha / Lugar)

DOMICILIO: ..... (Calle / Nº / Teléf. / Ciudad o Localidad)

PROFESION U OCUPACION: .....

LUGAR: ..... CARGO: .....

IDEOLOGIA POLITICA: ..... CLASIFICACION: .....

DATOS COMPLEMENTARIOS: ..... (Cónyuge / Est. Civil / Hijos)

..... (Otros familiares)

Fecha	Documentos	153529 ANTECEDENTES A REGISTRAR
25.10.79	2685	D.I.I.:1.7.75-Se establece que es afiliada al Partido Demócrata Cristiano, según material incautado a GERARDO RICARDO GRASSI FIGUEROA.- -Se aprobó una solicitud de beca a nombre de JOSEFA TERESITA VILLAR CAMPOS, no pudiéndose establecer si se trata de la misma persona que registra el antecedente anterior. (Nota Nº2501/79/D).- (BB).-
12.10.83	D.29556/ 20	Ind. Idem Doc.2685/79.(C)

Imp. Nacional 716/79

B 4

JUNTA DE COMANDANTES EN JEFE

S. I. D. 153530-1

Dep. I Secc. I

Sub Secc. A/N

Ficha Nº ..... Confec. .....

VILLAR JOSEFA

Apellidos Nombres

DOCUMENTOS: C/C ..... C/I. .....

Serie Nº Nº Dpto.

OTROS DOC. .....

Pasaporte Lib. Enrol. etc.

NACIMIENTO: .....

Fecha Lugar

DOMICILIO: Sarmiento 2640 (1964)

Calle Nº Teléf. Ciudad o Localidad

PROFESION U OCUPACION: Domestica

LUGAR: ..... CARGO: .....

IDEOLOGIA POLITICA: ..... CLASIFICACION: .....

DATOS COMPLEMENTARIOS: .....

Est. Civil Cónyuge Hijos

.....

Otros familiares

Fecha	Documentos	153530 ANTECEDENTES A REGISTRAR
25.9.79	D.2544	11.11.48 - Según Prensa "España Democrática" de esta fecha informa que la titular está trabajando "fuerte" por España Demócratica.- 16.12.48 - Según Prensa "España Democrática" de esta fecha informa que envía un mensaje a Pasionaria, en su calidad de Presidente de U.M.E. y Unión Femenina de Cataluña.- 6.12.51 - Según Prensa "España Democrática" de esta fecha informa que es integrante de la Comisión Española para la Defensa de la Paz, firma una convocatoria de la referida Comisión.-(NN)

Imp. Nacional 716/79

15-1

MINISTERIO DE DEFENSA NACIONAL
S. I. D. 153531-9

Dep. I Secc. I
Sub - Secc. G
Ficha Nro. Confec.

VILLAR (Apellidos) Juan (Nombres)

DOCUMENTOS: C/C ..... (Serie / Nro.) C/I ..... (Nro. / Dpto.)

OTROS DOC. ..... (Pasaporte / Lib. Enrol. / etc.)

NACIMIENTO: ..... (Fecha / Lugar)

DOMICILIO: ..... (Calle / Nro. / Teléf. / Ciudad o Localidad)

PROFESION U OCUPACION: Profesor

LUGAR: ..... CARGO: .....

IDEOLOGIA POLITICA: ..... CLASIFICACION: .....

DATOS COMPLEMENTARIOS: ..... (Est. Civil / Conyuge / Hijos)

..... (Otros familiares)

Fs-2

Fecha	Documentos	ANTECEDENTES A REGISTRAR
26-2-71	B.77.D.1 Ev. F-3.	153531 Figura en una nómina de Profesores de Enseñanza Secundaria (Afiliados a la Gremial de Profesores de Montevideo y Federación Nacional de Profesores) vinculados a actividades de proselitismo y agitación subversiva o simpatizantes de las mismas, en los años 1965/66/67/68.- (M).

[redacted]

SERVICIO DE INTELIGENCIA
(Dep. I (Seguridad)
Sección A/N

MINISTERIO DE DEFENSA NACIONAL
SERVICIO DE INFORMACION DE DEFENSA
M/F

Ficha N.° 153532 — confeccionada el 28/[illegible]

B-A

Foto

Apellidos VILLAR ARIS (1)

Nombres Juan A.

Fecha de Nacimiento:

Lugar de Nacimiento:

Cred. Civ.: JBD 4341 (2) Ced. Identidad: 31.048 Salto (3)

Prontuario: F. Censal:

Padre:

Madre:

Domicilio: Ciudad: Salto.-

Otros datos (Documentos y señas personales) Profesor MAESTRO (4)
[illegible] No 2 - Salto (5)

[redacted]

FICHA COMPLEMENTARIA

[illegible]	Fecha	Origen	153532 Antecedentes
[illegible]	5/XI/964		Firmante de un telegrama de [illegible] enviado al Minsitro de Relaciones [illegible] Alejandro Zorrilla de San Martín, [illegible] por el mantenimiento de relaciones con [illegible]
	1971. Lista 90 P.N. SALTO		5to. Titular a la Cámara de Representantes [illegible] al Depto. de Salto. (PP).-
[illegible]	[illegible]/72		Def. Giusti-Ibarra en una relación de afiliados [illegible] alto.-(7)
[illegible]	D. 15280.		Funcionario del CONAE que fue sumariado en aplicación del procedimiento disciplinario previsto en la [illegible]. Destituído por R. I. No. /130/78, de 28/2/78. Evaluación: A-1. Indica (1) (2) (3) (5) (VL)

/77

SERVICIO DE INTELIGENCIA
División I
(Seguridad)

MINISTERIO DE DEFENSA NACIONAL
SERVICIO DE INFORMACION DE DEFENSA
M/F
I. A 153532

Sección 15-3
Act. Ant. Nac.
Ficha N.º ~~0438~~.

Nombres y Apellidos: VILLAR Juan A.

Fecha de Nacimiento:

Lugar de Nacimiento:
(País - Ciudad o Localidad - etc.)

Cred. Civ.: Serie N.º Ced. Identidad:

Otros documentos:
(Pasaporte - Libreta Enrolam. - etc.)

Foto

Domicilio:
(Ciudad o Localidad) (Calle) (N.º) (Telef.)

Filiación
- Edad Aparente Color del Cutis
- Color del Cabello Estatura Aproximada
- Complexión Aspecto Social
- Señas particulares

Ficha confeccionada en Montevideo el 21 de enero de 1964.-

153532

ACTIVIDADES

(1) Laborales: Profesión Maestro Lugar de trabajo .....

Cargo ..... Antigüedad .....

Otras Actividades .....

.....

(2) Políticas: Ideología Unión Popular Actuación .....

Antecedentes Firmante de un manifiesto de la Unión Popular. Marcha del 23-XI-962.- B-75-(1)-D-27.-

Antecedentes familiares .....

(3) Sociales: Estado Civil ..... Religión ..... Figuración .....

Grado Instrucción ..... Lugares que frecuenta .....

(4) Económicas: Situación ..... Capital aprox. ..... Vehículo ..... marca y N.o

Otros datos .....

Datos Complementarios .....

Apreciación Personal Gral. .....

.....

.....

VARIOS

7/5/81 FS-1

JUNTA DE COMANDANTES EN JEFE 153533-S

S. I. D.

Dep. I Secc. I

Sub Secc. A/N

Ficha Nº ..... Confec. .....

VILLAR — Apellidos

Juan Manuel — Nombres

DOCUMENTOS: C/C ..... (Serie / Nº) C/I. 5.779.418 Argentino (Nº / Dpto.)

OTROS DOC. ..... (Pasaporte / Lib. Enrol. / etc.)

NACIMIENTO: 11/11/946 Argentino (Fecha / Lugar)

DOMICILIO: ..... (Calle / Nº / Teléf. / Ciudad o Localidad)

PROFESION U OCUPACION: .....

LUGAR: ..... CARGO: .....

IDEOLOGIA POLITICA: ..... CLASIFICACION: .....

DATOS COMPLEMENTARIOS: ..... (Est. Civil / Cónyuge / Hijos)

..... (Otros familiares)

fs-2

Fecha	Documentos	153533 ANTECEDENTES A REGISTRAR
7/5/81	D. 3600 P.D.127	Arribó a Montevideo para concurrir a la Conferencia CEPAL (DD)

Imp. Nacional 716/79

Fs-1

JUNTA DE COMANDANTES EN JEFE

S. I. D.

153534-3

Dep. I Secc. I

Sub Secc. A/N

Ficha Nº ..... Confec. .....

VILLAR FERREIRA — JUANA ALICIA

Apellidos — Nombres

DOCUMENTOS: C/C. B.D.B. 41.956 — C/I. 1.896.736-7 44.431 C.Largo (1)

Serie Nº — Nº Dpto.

OTROS DOC. .....

Pasaporte — Lib. Enro'. — etc.

NACIMIENTO: 7.9.1957 Cerro Largo

Fecha — Lugar

DOMICILIO: Avda Italia 4265 apto.33 Mdeo.

Calle — Nº — Teléf. — Ciudad o Localidad

PROFESION U OCUPACION: Est. 978/2/982 en la Esc.Universitaria del Serv.Social

LUGAR: actualmente Func.de Fac. de Ciencias Económicas.- CARGO: .....

IDEOLOGIA POLITICA: ..... CLASIFICACION: .....

DATOS COMPLEMENTARIOS casada

Est. Civil — Cónyuge — Hijos

HIJA DE: DIONICIO ARNOLDO Y MARIA ESNAR

Otros familiares

Fecha	Documentos	153534 ANTECEDENTES A REGISTRAR	FS-2
S.H.C.P.Nº 175/82 Secc.11a.	MDEO.ING.	-DATOS DE LA D.I.I.: Detenida el 28.10.1975 en su domicilio por personal de esta Dirección, en averiguación de las actividades de la U.J.C. en el Liceo Rodó.- Entregada a sus padres con las prevenciones del caso por disposición del Jdo.de Menores de 2do.Turno el 30/10/75.- -21.8.82:-En la fecha se contestó dicha constancia a nombre del causante, SIN ANOTACIONES en este Servicio, para ingreso en el M.S.P. Colonia de Asistencia Siquiátrica.(MV).-	
27.8.82	C.H.C.P. No 384/82 PERMANENCIA DE MONTEVIDEO.-	12.10.82- En la fecha se contestó dicha Constancia, a nombre de la causante, solicitada por la Fac.de Ciencias Económicas y de Administración. (L).-	
22.6.83	. . . .	Se contesto en Memo(A) Nº 1326/83 para M.S.P..- (UU)	
23.7.83	24737/83 Pág.040	-03.03.83-Figura en una relación de personas refugiadas en Brasil al amparo de ACNUR.Fecha de ingreso el 08.01.80. Perteneciente a la U.J.C.Senencunetra en Brasil.-Indica(1) EVAL:A-2 (Q)	

Ficha confeccionada el dia 20 de octubre de 1972.

85-1

MINISTERIO DE DEFENSA NACIONAL
S. I. D.

153535 -0

Dep. I Secc. I
Sub-Secc. A/N
Ficha Nro..... Confec. .....

VILLAR (Apellidos) Julio (Nombres)

DOCUMENTOS: C/C. (Serie / Nro.) C/I. (Nro. / Dpto.)

OTROS DOC. (Pasaporte / Lib. Enrol. / etc.)

NACIMIENTO: (Fecha / Lugar)

DOMICILIO: (Calle / Nro. / Teléf. / Ciudad o Localidad)

PROFESION U OCUPACION:

LUGAR: CARGO:

IDEOLOGIA POLITICA: CLASIFICACION: Socialista

DATOS COMPLEMENTARIOS: (Est. Civil / Conyuge / Hijos)

Otros familiares

85-2

Fecha	Documentos	153535 ANTECEDENTES A REGISTRAR
Nov. 1971	Lista 190 Lavalleja.	Figura en el 2do. lugar, Suplente del 8º. Titular a la Junta Departamental, en las Elecciones Nacionales de 197 Ev. A-1 (R) 1
NOV.1971	LISTA 988 PDC F.A	Candidato como 2º.suplente del 8º.titular a la Junta Departamental por el dpto.de Lavalleja sub lema "Frente de Lavalleja"(SS) Ev. A-1
1971	Lista 1808	Candidato como 2do.suplente del 8º.titular a la Junta Departamental por el dpto.de Lavalleja sub lema "Frente de Lavalleja." Ev. A-1
		17/5/78 - Se contestó Mem. (A) No. 961 para el ES.MA.CO.- (U).-
	6.11.78	Se contestó por MEM(A) Nº.2516/78 EDUC.FISICA (Y)
20.8.83	882/79 Pag.06	- Indica idem. a Documentos anteriores.- Eval.A-2 (Y)
13.10.83	994/79 Pág.2	-Indica Idem. Información Lista 190 de Nov/971.Eval:A-2.(TT)

FS-1

JUNTA DE COMANDANTES EN JEFE

S. I. D.

153536-8

Dep. I Secc. I

Sub Secc. A/N

Ficha N.° ..... Confec. 20.8.83

VILLAR — Apellidos

Julio A. — Nombres

DOCUMENTOS: C/C. ..... Serie ..... N.° ..... C/I. ..... N.° ..... Dpto.

OTROS DOC. ..... Pasaporte ..... Lib. Enrol. ..... etc.

NACIMIENTO: ..... Fecha ..... lugar

DOMICILIO: ..... Calle ..... N.° ..... Teléf. ..... Ciudad o Localidad

PROFESION U OCUPACION: Bancario

LUGAR: ..... CARGO: .....

IDEOLOGIA POLITICA: ..... CLASIFICACION: .....

DATOS COMPLEMENTARIOS: ..... Est. Civil ..... Cónyuge ..... Hijos

..... Otros familiares

[redacted]

Fecha	Documentos	153536 ANTECEDENTES A REGISTRAR	FS-2
20.8.83	882/79 Pag.06	- 20.4.966: En la fecha se establece que es candidato de la Lista Nº4, en las Elecciones para integrar la Comisión administradora de la Caja Colectiva del Personal del Banco Hipotecario del Uruguay.- - DIC/965: Figura como suscritor de libros de la Editorial "Pueblos Unidos"-(E.P.U.), según material obtenido en el allanamiento efectuado en el domicilio de Samuel LOSCHAK.- Eval.A-2 (Y)	
13.10.83	994/79 Pág.2	-Indica Idem.Doc.882/79,aportando la fecha 13.XII.965:figura como suscritor de libros de la Editorial EPU.Eval:A-2.(TT)	

SERVICIO DE INFORMACION
DE DEFENSA
Dep. 1

153537-6

RS-1

Confeccionado el 9/8/72

VARIOS

FOTO

Apellidos VILLAR

Nombres Julio

Fecha de Nacimiento

Lugar de Nacimiento

Est. Civil

Cred. Cívica Céd. Identidad

Otros Documentos

Ocupación

Padre

Madre

Domicilio Ciudad

Otros datos

CHIESA Hnos. Ltda - 8.000 - 3 - 72

FICHA COMPLEMENTARIA

85-2

DOCUMENTO		153537 ANTECEDENTES
Fecha	Origen	
1/2/72	Doc-12	Figura en una lista de sócios de la coordinadora (M) del F.A. dicho material fue invautado en el domicilio de la presunta sediciosa Judit Sutz WAISMAN.(X). EVALUACION: B - 3 17/5/78 - S e contestó Mem. (A) No. 961 para el ES.MA.CO.-(U)

MINISTERIO DE DEFENSA NACIONAL
S. I. D.

Dep. 1 Secc. I
Sub-Secc. G
Ficha N° Fs - 1 Confecc. 18.3.69

153538-4

VILLAR MARCOS — Julio Manuel (1).-
Apellidos — Nombres

DOCUMENTOS: C/C ARB 6002(2) C/I 577.005 (3).-
Serie No. No Dpto.

OTROS DOC.:
Pasaporte Lib. Enrol. etc.

NACIMIENTO: 4.X.929. (4) - Montevideo (5).-
Fecha Lugar

DOMICILIO: Cnel Alegre No.1164 (6) - Palmar No.2411 (7).-
Calle N.o Telef. Ciudad o Localidad

PROFESION U OCUPACION: Arquitecto - Docente de la Fac. de Arquitectura (8).-

LUGAR: CARGO

IDEOLOGIA POLITICA CLASIFICACION

DATOS COMPLEMENTARIOS

Est. Civil Conyuge Hijos

Telefono: 78.11.08 (9).-

Otros Familiares

FECHA	DOCUMENTOS	153538 ANTECEDENTES A REGISTRAR 85-2
8-9	D.3	
M.64.B.75.(1)		Vocal de la Agrupación Universitaria por el período 1964/66
M. El Diario.		
11-9		
66	EPOCA	- Miembro del Consejo Deliberativo de la Sociedad de Arquitectos del Uruguay, para el período 1966/67.-

SERVICIO DE INTELIGENCIA 153538

Div. I (Seguridad)

Sección .....

MINISTERIO DE DEFENSA NACIONAL
SERVICIO DE INFORMACION DE DEFENSA

M/F

Ficha N° ..... confeccionada el 4-XI-964

~~E-V-0206-14730~~

FS-3

Foto

Apellidos VILLAR

Nombres Julio

Fecha de Nacimiento: .....

Lugar de Nacimiento: .....

Cred. Civ.: ..... Ced. Identidad: .....

Prontuario: ..... F. Censal: .....

Padre: .....

Madre: .....

Domicilio: ..... Ciudad: .....

Otros datos (Documentos y señas personales) Arquitecto - Vocal de la Agrupación Universitaría por el período 1964/66.-

FICHA COMPLEMENTARIA

Documento			153538 Antecedentes 1524
Nº	Fecha	Origen	
B-75(1) D-371	8-IX-964	El Diario.-	Es miembro de la Comisión Directiva de la Agrupación Universitaría.-
			17/5/78 - Se contestó Mem. (A) No. 961 para el ES.MA.CO.-(U)
	06.9.982.....		- Se hizo Memo (A) No.2059/82 para el C-2/ES.MA.CO. (SS)-
	02.9.982.	D.18435	- Aporta del (1) al (9).- (SS)-

FS-1

SERVICIO DE INFORMACION DE DEFENSA

153539-2

Dep. 1

Confeccionado el 10 de Julio de 1970

VARIOS

FOTO

Apellidos VIDLAR Gini

Nombres Julio Angel

Fecha de Nacimienlo

Lugar de Nacimiento

Est. Civil

Cred. Cívica Ced. Identidad

Otros Documentos

Ocupación Bancario

Padre

Madre

Domicilio Democracia 2282 Ciudad Montevideo

Otros datos

[redacted]

fs. 2

FICHA COMPLEMENTARIA

DOCUMENTO		153539 ANTECEDENTES
Fecha	Origen	
10/VIII/68	B.18-D.37	- Figura en relación que le fuera incautada a Omar Mangarelli mientras se encontraba detenido en el Grupo de Artillería Nº5.-

Fs. 1

JUNTA DE COMANDANTES EN JEFE
S. I. D. 153540-0

Dep. I Secc. I
Sub Secc. A/N
Ficha Nro. ____ Confec. 20.X.78

VILLAR (Apellidos) Julio Ariel (Nombres)

DOCUMENTOS: C/C BKB 6930 (1) (Serie / Nro.) C/I. 558.588 (7) (Nro. / Dpto.)

OTROS DOC. (Pasaporte / Lib. Enrol. / etc.)

NACIMIENTO: 41 años (1971) (2) (Fecha / Lugar)

DOMICILIO: Marcelino Berthelot 1864 ap.1 (3) (Calle / Nro. / Teléf. / Ciudad o Localidad)

PROFESION U OCUPACION: Funcionario - Talabartero (4)

LUGAR: Com.Nal. de Educación Física (5) CARGO:

IDEOLOGIA POLITICA: CLASIFICACION:

DATOS COMPLEMENTARIOS: (Est. Civil / Cónyuge / Hijos)

[redacted]

Otros familiares

Fs 2

Fecha	Documentos	153540 ANTECEDENTES A REGISTRAR
2.X.78	D.1278	-Figura en una relación de Docentes de Educación Fisica afiliados al Partido Comunista Uruguayo.Nro.Afiliado:61932 Eval.A-1(P).-
30.10.78	1481	Habiendo solicitado Constancia de Habilitación de Cargos Públicos, se le expidió el día 30.6.78, Constancia Categoría "A", a los efectos de presentarla ante la Comisión Nacional de Educación Física.- De informe solicitado por esta Comisión de Educación, referente al causante, se le informó por parte de la Div.E.I. (P.E.I. Nº 87/0/78), que esta persona se encuentra afiliada al Partido Comunista con el No. 61.932 fecha de ingreso 31.10.971, presentado por: Yamandú Gillman y Martín Martinoti, por lo que la Comisión Supervisora de la Enseñanza dispuso sea pasada a "Disponibilidad Calificada" - (Acta Institucional No.7).- Según Oficios Nros. 352/353/354/D-I/16.10.78, se informó a la C.N.E.F., delegado S.I.D. Dpto. Montevideo y Comisión Supervisora de la Educación que este Servicio a dispuesto lo pertinente a efectos de reencuadrar al causante, dentro de la Categoría "C" de Constancia de Habilitación de Cargos Públicos.-(BB)- Indica 1 al 5.-
14/NOV/78	D.1557	-Idem.doc.1278 y 1481 de año 1978.Indica 6.(P).-

FECHA	DOCUMENTOS	153540 ANTECEDENTES A REGISTRAR	FS-3
26/2/982	12221/15	Funcionario de la Comision Nac. de Educ. Fisica paso a situacion de disponibilidad el 04.01.76 en aplicacion del Acto Institucional N.7 de fecha 27/6/977.EVALUACION. A-1. (GM) Indica (7) ( ) ( ) ( ) ( )	

SERVICIO DE INFORMACION DE DEFENSA

Dep. 1

VARIOS

FOTO

153541-8 Confeccionado el 03 JUL. 1975

Apellidos VILLAR PEREZ

Nombres Julio César

Fecha de Nacimiento 16 años en 1974./25.12.57 Mdeo (1)

Lugar de Nacimiento Uruguay

Est. Civil Soltero.

Cred Cívica CDA Nº46062(2) Céd. Identidad 1.513.737-5(3)

Otros Documentos

Ocupación Empleado (4)

Padre

Madre

Domicilio Brasil Nro. 932 Ciudad LAS PIEDRAS.

Otros datos

Imp. CHIESA Hnos. Ltda. 10.000 - 12 - 73

Fs-2

FICHA COMPLEMENTARIA

DOCUMENTO		153541 ANTECEDENTES
Fecha	Origen	
16.9.74 JPM PD 07.00	Doc.2334 a 07.00	- Detenido el 11.9.74 conjuntamente con otras personas en momentos que realiaaban una volanteada en la Plaza Vidiella.-(SS)-
16.9.74 JPM PD 07.00	Doc.2333 a 07.00	- Se inspecciono su domicilio con resultados negativos. -(SS)-
16.9.74 JPM PD 07.00	Doc.2337 a 07.00	- Fué puesto en libertad, por orden superior.-(SS)-
03.09.82	Doc.18483	- Figura en el 135 lugar de la lista CAF del Partido NACIONAL Agrupación "30 DE NOVIEMBRE" Dpto. de CANELONES como candidato [illegible] grar los Deliberantes Departamentales y Convenciones Nacionales en las Elecciones internas de los PP.PP. del 23 de Noviembre de 1982. (i-L)
13.10.82	.....	Por Oficio Nº 827 /82 el S.I.D. comunica a la Corte Electoral, que de acuerdo a las disposiciones vigentes, no existen objeciones para que el causante integre la lista de referencia. (i-L)

INDICA del 1 al 4.-

Ficha confeccionada el 12/10/72

fs 1

MINISTERIO DE DEFENSA NACIONAL
S. I. D.

153542-6

Dep. I Secc. I
Sub-Secc. A/N
Ficha Nro..... Confec. .....

VILLAR (Apellidos) Julio E. (Nombres)

DOCUMENTOS: C/C. (Serie / Nro.) C/I. (Nro. / Dpto.)

OTROS DOC. (Pasaporte / Lib. Enrol. / etc.)

NACIMIENTO: (Fecha / Lugar)

DOMICILIO: (Calle / Nro. / Teléf. / Ciudad o Localidad)

PROFESION U OCUPACION:

LUGAR: CARGO:

IDEOLOGIA POLITICA: CLASIFICACION:

DATOS COMPLEMENTARIOS: (Est. Civil / Hijos)

(Otros familiares)

fs 2

Fecha	Documentos	153542 ANTECEDENTES A REGISTRAR
1971.	Lista 6-66 F.I.DE.L. CERRO LARGO	-Candidato en el 2do. lugar a la Junta Departamental, en las listas del P.Comunista para las elecciones de 1971. "PP".-
		17/5/78- Se contestó Mem. (A) No. 961 para el ES.MACO. - (U)

JUNTA DE COMANDANTES EN JEFE

S. I. D.

153543-4

E Dep. 4 Secc. 1 F5-1

Sub Secc. A/N

Ficha Nº ..... Confec. .

VILLAR SANCHEZ — Apellidos

Julio Orosmán — Nombres

DOCUMENTOS: C/C SBA-18432 — Serie / Nº — C/I. ..... — Nº / Dpto.

OTROS DOC. ..... — Pasaporte / Lib. Enrol. / etc.

NACIMIENTO: ..... — Fecha / Lugar

DOMICILIO: ..... — Calle / Nº / Teléf. / Ciudad o Localidad

PROFESION U OCUPACION: .....

LUGAR: ..... CARGO: .....

IDEOLOGIA POLITICA: ..... CLASIFICACION: .....

DATOS COMPLEMENTARIOS: ..... — Est. Civil / Cónyuge / Hijos

..... — Otros familiares

Fecha	Documentos	153543 ANTECEDENTES A REGISTRAR	FS
16.02.82	D. 5757/	-Figura en una relacion de la Corte Electoral, de ciudadanos inscriptos en el Registro Civico Nacional, que se encuentran comprendidos en el Art. 1, Literal "B" del Acto Institucional No. 4, con prohibicion de ejercer el derecho de voto. (Procesados por delitos de "Lesa Nacion").EVALUACION A-1(VL) Indica ( ) ( )	
~~16.02.82~~	~~D.6004/81/~~	~~-Se encuentra comprendido en el Art.1o. literal b) del Acto Institucional No.4,por haber sido procesado el / por los delitos previstos en.~~ ~~C.P.M.~~ ~~C.P.O.~~ ~~EVALUACION A-1 (I.A)~~	

21.7.75 Fs-1

MINISTERIO DE DEFENSA NACIONAL
S. I. D. 153544-2

Dep. I Secc. I
Sub - Secc. G
Ficha Nro. ____ Confec. ____

VILLAR GONZALEZ (Apellidos) Lido Tabaré (Nombres)

DOCUMENTOS: C/C EAA 38238 (1) (Serie, Nro.) C/I. 8460 (2) (Nro.) (Maldonado) (Dpto.)

OTROS DOC. ____ (Pasaporte) ____ (Lib. Enrol.) ____ (etc.)

NACIMIENTO: 23/III/933 (3) (Fecha) (Maldonado) (Lugar)

DOMICILIO: Escuela Agraria (4) (Calle, Nro., Teléf., Ciudad o Localidad)

PROFESION U OCUPACION: Profesor

LUGAR: Escuela Agraria de Rocha CARGO: ____

IDEOLOGIA POLITICA: ____ CLASIFICACION: ____

DATOS COMPLEMENTARIOS: Casado (5) [redacted] (Est. Civil, Conyuge, Hijos)

____ (Otros familiares)

FS-2

Fecha	Documentos	153544 ANTECEDENTES A REGISTRAR
27.4.74	0914	No ha tomado medida contra los marxistas pese a existir mérito para ello; jugador y bebedor está mal conceptuado. (Evaluación C-3) (K)
10/9/82	18906	Figura en el 3er lugar de la lista EAP del Partido Colorado Agrupación "Nueva Agrupación Colorada" Dpto. de Rocha como candidato para integrar los Deliberantes Departamentales y Convenciones Nacionales en las Elecciones internas de los PP.PP. del 28 de Noviembre de 1982. (PP/LG) Indica ① al ⑤
6/X/82		Por Oficio Nº. 415/82 el S.I.D. comunica a la Corte Electoral, que de acuerdo a las disposiciones vigentes, no existen objeciones para que el causante integre la lista de referencia. (PP/LG)

FS-1

SERVICIO DE INFORMACION
DE DEFENSA
Dep. 1

153545-9

Confeccionado el 22.4.75

GREMIOS

FOTO

Apellidos VILLAR ECHEVERRIBORDA

Nombres LUIS LEANDRO

Fecha de Nacimiento

Lugar de Nacimiento

Est. Civil

Cred Cívica ..... Céd. Identidad

Otros Documentos

Ocupación Estudiante de U.T.U. Construcción
(Sanitaria 1º Matutino)

Padre LUGAR: Arenal Grande y Dante CARGO:

Madre IDEOLOGIA: CLASIFICACION: Activista

Domicilio ..... Ciudad

Otros datos

Fotocopia

Imp. CHIESA Hnos. Ltda. 10.000 - 12 - 73

FICHA COMPLEMENTARIA

DOCUMENTO		153545 ANTECEDENTES B-2
Fecha	Origen	
24.6.74	1523	Figura en una lista de activistas y revoltosos del INSTITUTO ENSEÑANZA DE LA CONSTRUCCION de Arenal Grande y Dante.- En 1967 fue detenido en manifestación relámpago por 18 de Julio.- Evaluación A-2.-(E).-

SERVICIO DE INFORMACION DE DEFENSA 153545 FS-3

Dep. 1

Confeccionado el 20-Enero de 1970.-

VARIOS

FOTO

Apellidos VILLAR ETCHEVERRYBORDA (1)

Nombres Luis Leandro

Fecha de Nacimiento 21 años (1967) 12 de Agosto de 1946 (2)

Lugar de Nacimiento Uruguay

Est. Civil Soltero (3)

Cred. Cívica JBA.3962 Céd. Identidad 52.827 (4)

Otros Documentos

Ocupación

Padre Luis Honororio

Madre Gladys

Domicilio 18 de Julio 1628 Ap.-24 Ciudad Montevideo

Otros datos:

FICHA COMPLEMENTARIA

DOCUMENTO		153545 ANTECEDENTES PS-4
Fecha	Origen	
20-I-1967	B72-D10	-Detenido por perticipar en una manifestación reivindicativa durante la vigencia del Decreto de Medidas Prontas de Seguridad.-
DOC. 1006. 30.7.76		- Datos personales. Indica del (1) al (4).- (SS)-

Ficha confeccionada el 13/10/72 FS-1

MINISTERIO DE DEFENSA NACIONAL
S. I. D.

153546-7

Dep. I Secc. I
Sub-Secc. A/N
Ficha Nro. ..... Confec. .....

VILLAR — Apellidos
Lujan — Nombres

DOCUMENTOS: C/C. ..... Serie ..... Nro. — C/I. ..... Nro. ..... Dpto.

OTROS DOC. ..... Pasaporte ..... Lib. Enrol. ..... etc.

NACIMIENTO: ..... Fecha ..... Lugar

DOMICILIO: ..... Calle ..... Nro. ..... Teléf. ..... Ciudad o Localidad

PROFESION U OCUPACION: .....

LUGAR: ..... **CARGO:** .....

IDEOLOGIA POLITICA: Comunista . **CLASIFICACION:** .....

DATOS COMPLEMENTARIOS: ..... Est. Civil ..... Conyuge [redacted] ..... Hijos

..... Otros familiares

F5-2

Fecha	Documentos	153546 ANTECEDENTES A REGISTRAR
1971.	Lista 2001 CERRO LARGO	-Candidato en el 3er. lugar Suplente del 4to. Titular a la Junta Departamental, en las listas del P.Comunista para las elecciones de 1971. "PP".-

SERVICIO DE INFORMACION DE DEFENSA

Dep. 1

153547-5 07 MAYO 1975 FS-1

Confeccionado el .....

V A R I O S

F Q T O

Apellidos VILLAR FERRIN

Nombres Magda

Fecha de Nacimiento 45 años en 1974.

Lugar de Nacimiento Uruguay

Est. Civil Divorciada.

Cred Cívica ..... Céd. Identidad .....

Otros Documentos .....

Ocupación .....

Padre .....

Madre .....

Domicilio Joaquín Requena Nro. 1385.- Ciudad MONTEVIDEO.-

Otros datos .....

Imp. CHIESA Hnos. Ltda. 10.000 - 12 - 73

FS-2

FICHA COMPLEMENTARIA

DOCUMENTO		153547 ANTECEDENTES
Fecha	Origen	
20.5.74 JPM PD 07.00	Dec.1137 a 07.00	-Detenida el día 3/5/74 e n averiguaciones sobre su posible vinculación con el ex-Partido Comunista.-(SS)-

SERVICIO DE INFORMACION DE DEFENSA

Dep. 1

153548-3 C y G

Fs 1

Confeccionado el 27/5/83.-

VARIOS

FOTO

Apellidos VILLAR

Nombres Manuel

Fecha de Nacimiento

Lugar de Nacimiento

Est. Civil

Cred. Cívica Céd. Identidad

Otros Documentos

Ocupación

Padre

Madre

Domicilio Ciudad

Otros datos:

[redacted]

52

FICHA COMPLEMENTARIA

DOCUMENTO		153548 ANTECEDENTES
Fecha	Origen	
27.5.83.	26703/9	17/4/83: Asistió al acto de instalación de la Convención Dptal. del P. Nacional, realizandose en la misma la elección de la Mesa de la Convención Dptal. dicho acto se efectuó en el Gimnasio "S. N. LORENZO" en el Dpto de Treinta y Tres.- Sval. A-1.-(FS)

SERVICIO DE INTELIGENCIA
División I
(Seguridad)

MINISTERIO DE DEFENSA NACIONAL
SERVICIO DE INFORMACION DE DEFENSA
M/F
I 153549

Sección «A»
Act. Ant. Nac.
Ficha N.º [redacted]

Foto

Nombres y Apellidos: VILLAR, Manuel S..-

Fecha de Nacimiento:

Lugar de Nacimiento:
(País - Ciudad o Localidad - etc.)

Cred. Civ.: Serie ..... N.º ..... Ced. Identidad: .....

Otros documentos:
(Pasaporte - Libreta Enrolam. - etc.)

Domicilio: Américo Vespucio 1360
V. Benavidez No. 3187.-
(Ciudad o Localidad) (Calle) (N.º) (Telef.)

Filiación
- Edad Aparente ..... Color del Cutis .....
- Color del Cabello ..... Estatura Aproximada .....
- Complexión ..... Aspecto Social .....
- Señas particulares .....

Ficha confeccionada en Montevideo, el 13 de junio de 1963.-

153549

ACTIVIDADES

(1) **Laborales:** Profesión Empleado Lugar de trabajo Bco. Hipotecario.-

Cargo ..... Antigüedad .....

Otras Actividades .....

(2) **Políticas:** Ideología Comunista.- (III/F/75) Actuación .....

Antecedentes .....

Antecedentes familiares .....

(3) **Sociales:** Estado Civil ..... Religión ..... Figuración .....

Grado Instrucción ..... Lugares que frecuenta .....

(4) **Económicas:** Situación ..... Capital aprox. ..... Vehículo ..... marca y N.o

Otros datos .....

Datos Complementarios .....

Apreciación Personal Gral. .....

F.1

153550-9

SERVICIO DE INFORMACION DE DEFENSA

Dep. 1

Confeccionado el 11 de setiembre de 1978.-

VARIOS

FOTO

Apellidos VILLAR PALLAS

Nombres María Consuelo

Fecha de Nacimiento .....

Lugar de Nacimiento .....

Est. Civil .....

Cred. Cívica ..... Céd. Identidad .....

Otros Documentos Carta de Ciudadanía Nº68733expedida en Montevideo el 20.6.67.-

Ocupación .....

Padre .....

Madre .....

Domicilio Calle Cervantes Nº8 Ciudad Carballo-La Coruña.-

Otros datos: .....

FICHA COMPLEMENTARIA

DOCUMENTO		153550 ANTECEDENTES
Fecha	Origen	
15.Oct.77	Doc.1064	-Figura en una nómina de ciudadanos uruguayos que se presentaron ante el Consulado del Uruguay en La Coruña en el Período comprendido entre el 8 y el 27 de noviembre y del 29 de noviembre al 18 de diciembre de 1971.(J).-

15-1

JUNTA DE COMANDANTES EN JEFE

S. I. D.

153551-7

Dep. I Secc. I

Sub Secc. XXXX

Ficha Nº ..... Confec. 20/3/83

VILLAR María Teresa

Apellidos Nombres

DOCUMENTOS: C/C. ..... C/I. .....

Serie Nº Nº Dpto.

OTROS DOC. .....

Pasaporte Lib. Enrol. etc.

NACIMIENTO: .....

Fecha Lugar

DOMICILIO: .....

Calle Nº Teléf. Ciudad o Localidad

PROFESION U OCUPACION: .....

LUGAR: ..... CARGO: .....

IDEOLOGIA POLITICA: ..... CLASIFICACION: .....

DATOS COMPLEMENTARIOS ..... BURGOS SOSA, Nin

Est. Civil Cónyuge Hijos

.....

Otros familiares

[redacted]

Fecha	Documentos	153551 ANTECEDENTES A REGISTRAR 15-2
20/3/83	716/80	29/10/80 - Se establece por carta enviada a su madre, que la causante se encuentra en Europa, habiendo conseguido empleo por intermedio de una Organización Internacional de Ayuda.-Eval.:F-3 (EE)

MINISTERIO DE DEFENSA NACIONAL
S. I. D.

Dep. I Secc.
Sub-Secc. G
Ficha N°..... Confec 11/12/69

155552-5

FS-1

VILLAR María Teresa
Apellidos Nombres

DOCUMENTOS: C/C ..... C/I .....
Serie No. No. Dpto.

OTROS DOC.: .....
Pasaporte Lib. Enrol. etc.

NACIMIENTO: ....
Fecha Lugar

DOMICILIO: .....
Calle No. Telef Ciudad o Localidad

PROFESION U OCUPACION: Profesora

LUGAR: ..... CARGO .....

IDEOLOGIA POLITICA ..... CLASIFICACION DIRIGENTE

DATOS COMPLEMENTARIOS .....

Est. Civil [redacted] Conyuge Hijos

Otros Familiares

FECHA	DOCUMENTOS	153552 ANTECEDENTES A REGISTRAR Fs 2
	Asoc. Prof. Ens. Sec. 1968	-Figura como 2° Titular a la Comisión Electoral de la Asoc de Profesores de Enseñanza Secundaria del Urug, para el período 1968/69.-
2.4.84 . . .		Se contestó en Memo(A) N° 630/84 para C.E.S.B.yS..- (UU)
11.7.84 . . .		Se contestó en Memo(A) N° 1374/84 para Dpto.C-2/ES.MA.CO (UU)

F 5-1

SERVICIO DE INFORMACION
DE DEFENSA
Dep. I

153553-3

..... Sección
Act. Ant. Nac.
Ficha N° [redacted]

Nombres y Apellidos: VILLAR de BARATTA María U.

Fecha de Nacimiento: .....

Lugar de Nacimiento: .....
(País - Ciudad o Localidad - etc.)

Cred. Cív.: Serie ..... Nº ..... Ced. Identidad: .....

Otros documentos: .....
(Pasaporte — Libreta Enrolam. — etc.)

FOTO

Domicilio: (1) Rivera 373 (2) SALTO
(Ciudad o Localidad) (Calle) Nº Teléf

Filiación

Edad aparente ..... Color del Cutis .....

Color del Cabello ..... Estatura Aproximada .....

Complexión ..... Aspecto Social .....

Señas particulares .....

.....

Ficha confeccionada en Montevideo el 2 de mayo de 1967.

Fórm. 1

153553

52

ACTIVIDADES

(1) **Laborales:** Profesión Maestra ..... Lugar de trabajo .....

Cargo ..... Antigüedad .....

Otras Actividades .....

.....

(2) **Políticas:** Ideología ..... Actuación .....

Antecedentes .....

Antecedentes familiares .....

(3) **Sociales:** Estado Civil ..... Religión ..... Figuración .....

Grado Instrucción ..... Lugares que frecuenta .....

(4) **Económicas:** Situación ..... Capital aprox. ..... Vehículo .....
marca y Nº

Otros datos .....

Datos Complementarios .....

Apreciación Personal Gral. .....

.....

.....

VILLAR de BARATTA — María U. — PS-3

FICHA COMPLEMENTARIA

Documento		153553 ANTECEDENTES
Fecha	Origen	
11-XI-966	B-75 D-630	-Figura en un llamamiento a apoyar al "FRENTE IZQUIERDA DE LIBERACION" y a votar sus listas en las elecciones correspondientes al año en curso, llamamiento éste que es formulado por los trabajadores de la cultura de dicho frente.-
1970.....	Informe de la Dirección Hoja 7.	Figura en una relación de personas que reciben el Libro "Recopilación Documental de la Reunión del Comité Ejecutivo de la F.M.J.D." (R) Indica: (1) y (2)

85-1

JUNTA DE COMANDANTES EN JEFE
S. I. D.

153554-1

Dep. I Secc. I
Sub Secc. A/N
Ficha Nro. ____ Confec. 21-9-78

VILLAR LINARES (Apellidos) Marta (Nombres)

DOCUMENTOS: C/C BCA 32858 (Serie / Nro.) C/I. ____ (Nro. / Dpto.)

OTROS DOC. ____ (Pasaporte / Lib. Enrol. / etc.)

NACIMIENTO: 23 años en 1968 (Fecha / Lugar)

DOMICILIO: Burgos 3807 (Calle / Nro.) ____ (Teléf.) Montevideo (Ciudad o Localidad)

PROFESION U OCUPACION: Tejedora a Domicilio

LUGAR: ____ CARGO: ____

IDEOLOGIA POLITICA: ____ CLASIFICACION: ____

DATOS COMPLEMENTARIOS: ____
Est. Civil — Cónyuge [redacted] — Hijos

____
Otros familiares

Fs 2

Fecha	Documentos	153554 ANTECEDENTES A REGISTRAR
17-4-74	Doc.1776	-Afiliado al Partido Comunista con el Nº30914,fecha de ingreso:29-2-68.(Microfilm Incautado a Rodney Arismendi) Eval.B-2 (V)

7.7.76

J. C. J. ANTINACIONAL

Dpto. 1 153554

Apellidos VILLAR LINARES

Nombres Marta

Documentos C.C. BCA 32858 - Tejedora - Afil.PC.
Nº30914

Ant, Secc:	A	B	C	D	E	G	V
	X						

Secreto

153554 **ANTECEDENTES**

Doc.0001/76.-(U) Eval. B-2

~~Edad: 23 años - Or.~~

Fecha de Ingreso: 29/2/68

Dom: Burgues 3807 - Propios y Elba.

SERVICIO DE INFORMACION
DE DEFENSA
Dep. 1

153555-8

5-1

Confeccionado el 22.8.73.

VARIOS

FOTO

Apellidos VILLAR

Nombres Martin

Fecha de Nacimiento

Lugar de Nacimiento

Est. Civil

Cred. Cívica ..... Céd. Identidad

Otros Documentos

Ocupación

Padre

Madre

Domicilio ..... Ciudad

Otros datos

Imp. CHIESA Hnos. Ltda. 4.000 - 11 - 72

FICHA COMPLEMENTARIA

15'2

DOCUMENTO		ANTECEDENTES
Fecha	Origen	153555
1971.	Lista 481.	_Candidato como 30º.titular a la J.Dptal,por la lista Jubilados y Pensionistas._(W).

SERVICIO DE INFORMACION
DE DEFENSA
Dep. 1

153556-6 Confeccionado el 2.2.72. F5-1

VARIOS

FOTO

Apellidos VILLAR

Nombres MIGUEL

Fecha de Nacimiento .....

Lugar de Nacimiento .....

Est. Civil .....

Cred. Cívica ..... Céd. Identidad .....

Otros Documentos .....

Ocupación .....

Padre .....

Madre .....

Domicilio ..... Ciudad .....

Otros datos .....

.....

.....

Imp. B.M. y A. - 900 - XII - 1971.

FICHA COMPLEMENTARIA

Ss-2

DOCUMENTO		153556 ANTECEDENTES
Fecha	Origen	
29.10.71.	B.16.D.1.	En diciembre de 1970, consta como Becario de la Universidad de la República, percibiendo un sueldo de $ 7.128.00. (W).

Dep. I

153557-4

Ficha Nº [redacted] FS-1

Foto

Nombres y Apellidos: VILLAR Miguel A.

Fecha y Lugar Nac.: .....

Cred. Cív.: Serie ..... Nº ..... Ced. Identidad: .....

Otros documentos: .....
(Pasaporte - Libreta Enrolam. - etc.)

Domicilio: José María Cherry 1337 (1)
(Ciudad o Localidad) (Calle) , (Nº) (Teléf.

Profesión: .....

Cargo y Lugar: Funcionario Bancario/Jefe Bco.Hipotecario (2)

Ideol. Política: ..... Actuación: DIRIGENTE de la Asociación d
de Bancarios del Uruguay

Datos Complementarios: .....

Apreciación General: .....

Ficha confeccionada: 20 de abril de 1967 [redacted]

Fecha	Origen	Antecedentes 153557 f5-2
	Gremios	-Se postula por la lista 60 en el sector Banca Oficial, para el consejo Directivo de la Asociación de Bancarios del Uruguay para el período de 1967 69.- Es de señalar que esta lista es de tendenci izquierdista.-
8-1-75		-Elección de funcionarios del Bco. Hipotecario, indice (1)(2). (RR)

Fs -1

MINISTERIO DE DEFENSA NACIONAL
S. I. D.

153558-2

Dep. 1 Sec. 1
Sub - Secc. A/N
Ficha Nro. ..... Confec. 5/XX/73

VILLAR — Apellidos
Miguel Angel — Nombres

DOCUMENTOS: C/C. ..... (Serie / Nro.) C/I. ..... (Nro. / Dpto.)

OTROS DOC. ..... (Pasaporte / Lib. Enrol. / etc.)

NACIMIENTO: ..... (Fecha / Lugar)

DOMICILIO: ..... (Calle / Nro. / Telef.) Cerro Largo (Ciudad o Localidad)

PROFESION U OCUPACION: .....

LUGAR: ..... CARGO: .....

IDEOLOGIA POLITICA: ..... CLASIFICACION: .....

DATOS COMPLEMENTARIOS: ..... (Est. Civil / Hijos)

..... (Otros familiares)

Fs 2

Fecha	Documentos	153558 ANTECEDENTES A REGISTRAR
20/IX/73	D. 2988.	Según declaraciones de la sediciosa detenida Aída Esther García, integraba un grupo de personas que en noviembre del año pasado concurrieron a un cursillo de adoctrinamiento a nivel nacional del P. Comunista, en el cual se trataron los temas: Política Nacional; Política Internacional y Dialéctica; Característica de la Revolución Uruguaya. (R) Eval. A-2 (BB).-
	21.7.81	Memo(A)Nº1292/81 para el Dpto.III/SID.-(i).-

VS-1

"ANTINACIONAL"

JUNTA DE COMANDANTES EN JEFE
S. I. D.

153559-0

Dep. I Secc. I
Sub. Secc. A/N
Ficha N.º ..... Confec. 24.11.82

VILLAR ORTEGA — Apellidos
Miguel Efraín — Nombres

DOCUMENTOS: C/C CEA 12234 — Serie N.º
C/I. 892.155 (1) — N.º Dpto.

OTROS DOC. ..... — Pasaporte Lib. Enrol. etc.

NACIMIENTO: 29.09.936 (2) — Fecha
Sarandí Grande (3) — Lugar

DOMICILIO: Victoria 361 (4) — Calle N.º
La Paz (5) — Teléf. Ciudad o Localidad

PROFESION U OCUPACION: Letrista - Construcción - Taller de Granito
Comerciante (6)

LUGAR: ..... CARGO: .....

IDEOLOGIA POLITICA: ..... CLASIFICACION: .....

DATOS COMPLEMENTARIOS: Divorciado (7)
Est.Civil Cónyuge Hijos

.....
Otros familiares

[redacted]

Fecha	Documentos	153559 ANTECEDENTES A REGISTRAR 85-2
19.2.79	D.0274	-Afiliado al P. Comunista No. 27507, desde el 5.9.67, militando en la Seccional regional 5 LA PAZ, Sindicato SUNCA, según material incautado por OCOA en FEB/76, Operación Morgan.- Eval.:A-1.- (D)(MB)
13.10.82	19014	Figura en el 123 lugar de la lista CBU del Partido Nacional Agrupación Nuestro Compromiso con Usted Dpto. de Canelones como candidato para integrar los Deliberantes Departamentales y Convenciones Nacionales en las Elecciones internas de los PP.PP. del 28 de Noviembre de 1982. (D)(MB) Indica (1) de (7).
16.10.82	—	Por Oficio N°. 910/82 el S.I.D. comunica a la Corte Electoral que de acuerdo a las disposiciones en vigencia, el causante se halla inhabilitado para integrar la mencionada lista.- La causa que motivó su inhabilitación fué: su afiliación al P. Comunista.

Ficha confeccionada el 13/10/72 FS-1

MINISTERIO DE DEFENSA NACIONAL
S. I. D.

153560-8

Dep. 1 Secc. I
Sub-Secc. A/N
Ficha Nro. ..... Confec. .....

VILLAR (Apellidos) Nelson (Nombres)

DOCUMENTOS: C/C. ..... (Serie / Nro.) C/I. ..... (Nro. / Dpto.)

OTROS DOC. ..... (Pasaporte / Lib. Enrol. / etc.)

NACIMIENTO: ..... (Fecha / Lugar)

DOMICILIO: ..... (Calle / Nro. / Teléf. / Ciudad o Localidad)

PROFESION U OCUPACION: .....

LUGAR: ..... CARGO: .....

IDEOLOGIA POLITICA: Comunista. CLASIFICACION: .....

DATOS COMPLEMENTARIOS: ..... (Est. Civil / [redacted] / Hijos)

..... (Otros familiares)

FS-2

Fecha	Documentos	153560 ANTECEDENTES A REGISTRAR
1971.	Lista 2001 CERRO LARGO	-Candidato en el 4to. lugar Titular a la Junta Departamental, en la listas del P.Comunista para las elecciones de 1971. "PP".-

SERVICIO DE INFORMACION DE DEFENSA

Dpto. I

153561-6

Ficha Nº ..... confeccionada el 29-X-947

Sección 4

FOTO

Apellidos VILLAR

Nombres Néstor

Fecha de Nacimiento: .....

Lugar de Nacimiento: .....

Cred. Cív.: ..... Ced. Identidad: .....

Prontuario: ..... F. Censal: .....

Padre: .....

Madre: .....

Domicilio: ..... Ciudad: .....

Otros datos (Documentos y señas personales) ler.Suplente del 9º Titular a la Junta Depar
tamental.

[redacted]

Form. 3

Fs -2

FICHA COMPLEMENTARIA

Documento			153561 ANTECEDENTES
Nº	Fecha	Origen	
27	XI-66	Partido Federal Lista 1813	Figura como 1er. Suplente del 9º Titular a la Junta Dptal. por el Partido Federal -Lista 1813- en las Elecciones Nacionales del año en curso.

Fs-1

JUNTA DE COMANDANTES EN JEFE

S. I. D.

153562-4

Dep. I Secc. I

Sub Secc. A/N

Ficha Nº ..... Confec. 27/2/80

VILLAR BRESCIZI — Nybia Celia Raquel
Apellidos — Nombres

DOCUMENTOS: C/C BLA 14144 — C/I. 852.758
Serie — Nº — Nº — Dpto.

OTROS DOC. .....
Pasaporte — Lib. Enrol. — etc.

NACIMIENTO: 12/7/40 — Montevideo
Fecha — Lugar

DOMICILIO: Pedro Berro Nº 653 Piso 3 Apto. 303 — Montevideo
Calle — Nº — Teléf. — Ciudad o Localidad

Pedro Etcheverry 653/303. (1)

PROFESION U OCUPACION: Escribano

LUGAR: Bco.Hipotecario del Uruguay CARGO: Oficial 1º

IDEOLOGIA POLITICA: ..... CLASIFICACION: .....

DATOS COMPLEMENTARIOS: Viuda
Cónyuge — Est. Civil — Hijos

Padres: Angel Mario y María Celia [redacted]
Otros familiares

Fs - 2

Fecha	Documentos	153562 ANTECEDENTES A REGISTRAR
3/11/78	DNII	-8/X/65-En la fecha es detenida conjuntamente con otras personas en el interior del Club Banco Hipotecario, estando implantadas las M.P.S..- 7/5/74 -Realiza trámite de pasaporte con pretenciones de viajar a Europa, España, Inglaterra y Francia, Form. Nº 311.- (C.H.C.P. Nº 2680/78 DE SECC.10a. MDEO.).-(U)
19/X/981	.....	MEMORANDUM (A) Nº 1918/81 PARA EL C-2/ES.MA.CO. (P)
19/X/981	D.8435	Indica (1) . (P)

Imp. Nacional 716/79

SERVICIO DE INFORMACION
DE DEFENSA
Dep. 1

153563-2

Ficha Nº ..... confeccionada el 25-XI-1969.-

Sección .....

FOTO

Apellidos VILLAR POMBO

Nombres Pedro Germán

Fecha de Nacimiento: 34 años(1969)(1)

Lugar de Nacimiento: Uruguay(2)

Cred. Cív.: ..... Ced. Identidad: .....

Prontuario: ..... F. Censal: .....

Padre: .....

Madre: .....

Domicilio: Dpto.Lavalleja. Batlle 564(3) Ciudad: .....

Otros datos (Documentos y señas personales) .....

Ocupación: Func. de ANCAP(4)

Estado civil: Casado(5)

Form. 3

FICHA COMPLEMENTARIA

fs-2

Documento			153563 ANTECEDENTES
Nº	Fecha	Origen	
	11-VII_69	B75-D128	-Detenido del Departamento de Lavalleja por violación del Decreto de Medidas Prontas de Seguridad.-
	13.6.84	1851/79 pag.2	-Indica Idem B.75 D.128/69 aportando fecha de detención: 25.6.69.Indica del (1)al(5).Eval°A-1(M).-

SERVICIO DE INTELIGENCIA
División I
(Seguridad)

MINISTERIO DE DEFENSA NACIONAL
SERVICIO DE INFORMACION DE DEFENSA

M / F

T 153564-0

Sección A FS-1
Act. Ant. Nac.
Ficha N.º [redacted]

Foto

Nombres y Apellidos: VILLAR RODRIGUEZ, Ramón.-

Fecha de Nacimiento: .....

Lugar de Nacimiento: ..... (País - Ciudad o Localidad - etc.)

Cred. Civ.: Serie ..... N.º ..... Ced. Identidad: .....

Otros documentos: ..... (Pasaporte - Libreta Enrolam. - etc.)

Domicilio: Colón y Florida.- (Ciudad o Localidad) (Calle) (N.º) (Telef.)

Filiación:
- Edad Aparente ..... Color del Cutis .....
- Color del Cabello ..... Estatura Aproximada .....
- Complexión ..... Aspecto Social .....
- Señas particulares .....

Ficha confeccionada en Montevideo, el [redacted] Setiembre de 1963.-

153564

F5-2

ACTIVIDADES

(1) Laborales: Profesión ..... Lugar de trabajo .....

Cargo ..... Antigüedad .....

Otras Actividades .....

.....

(2) Políticas: Ideología Comunista.- ..... Actuación .....

Antecedentes .....

Antecedentes familiares .....

(3) Sociales: Estado Civil ..... Religión ..... Figuración .....

Grado Instrucción ..... Lugares que frecuenta .....

(4) Económicas: Situación ..... Capital aprox. ..... Vehículo .....
marca y N.o

Otros datos .....

Datos Complementarios .....

Apreciación Personal Gral. .....

.....

.....

VELAR RODRIGUEZ, Ramón.- **FICHA COMPLEMENTARIA**

Documento		153564 Antecedentes	FS-3
Fecha	Origen		
1)24-VII-963	1.-Inf.Reg. Militar No.2 Durazno.-Identificación No. 841-B-963 B-19-D.- 11	1) Empleado de Cortabarría Hnos.- Es Agente de Ancap.- Es un elemento Comunista Definido.-	

25.5.81 VARIOS

fs -1

JUNTA DE COMANDANTES EN JEFE

S. I. D.

1535657

Dep. I Secc. I

Sub Secc. A/N

Ficha Nº ..... Confec. .....

VILLAR de CUADRADO — Apellidos

Ramona Inocencia — Nombres

DOCUMENTOS: C/C ..... Serie ..... Nº ..... C/I. 1040020 Nº ..... Dpto. .....

OTROS DOC: ..... Pasaporte ..... Lib. Enrol. ..... etc.

NACIMIENTO: 28./.12 Fecha ..... Lugar .....

DOMICILIO: Domingo Arena 5331 Calle ..... Nº ..... Teléf. ..... Ciudad o Localidad .....

PROFESION U OCUPACION: .....

LUGAR: ..... CARGO: .....

IDEOLOGIA POLITICA: ..... CLASIFICACION: .....

DATOS COMPLEMENTARIOS: Casada Est. Civil ..... Juan CUADRADO LOPEZ Cónyuge ..... Hijos .....

Tía de : GROVE VILLAR Susana Graciela Antonia.

Otros familiares

Fecha	Documentos	153565 ANTECEDENTES A REGISTRAR 95-2
19.5.81 P.D.139	4028	-19.5.81-La causante es tía de la ciudadana uruguaya radicada en Cuba GROVE VILLAR, Susana Graciela Antonia. En el día de ayer la mencionada anteriormente en compañía de un funcionario de la D.N.I.I., efectuaron diversas recorridas en búsqueda de familiares de la misma concurriendo de esta forma al domicilio de la causante, que es momentaneamente donde su sobrina fija domicilio, ya que fue invitada por sus tíos.(M).-

Imp. Nacional 716/79

JUNTA DE COMANDANTES EN JEFE

S. I. D.

FS-1

Dep. I Secc. I

Sub Secc. A/N

1535665

Ficha Nº ..... Confec. 30.4.82

VILLAR CARVALLO — Apellidos

Ramona Ivonne — Nombres

DOCUMENTOS: C/C ..... (Serie / Nº) C/I. 1.281.206 (Nº / Dpto.)

OTROS DOC. ..... (Pasaporte / Lib. Enrol. / etc.)

NACIMIENTO: 28 años en 1980. (Fecha / Lugar)

DOMICILIO: Acevedo Diaz 2261 (Calle / Nº / Telef. / Ciudad o Localidad)

PROFESION U OCUPACION: .....

LUGAR: ..... CARGO: .....

IDEOLOGIA POLITICA: ..... CLASIFICACION: .....

DATOS COMPLEMENTARIOS: Soltera. (Est. Civil / Cónyuge / Hijos)

..... (Otros familiares)

[redacted]

Fecha	Documentos	153566 ANTECEDENTES A REGISTRAR 52
6.8.980. P.D.No. de 06 a	D. 1927 219/980 06.	-6.8.980-Detenida en la fecha por estar relacionada con la Boite "SAMOS", en cuyo local se consume droga proporcionada por tripulantes de barcos extranjeros.-Eval.A-1. (TJ)
8.8.80. P.D.Nro. de 06 a	D. 1929 221/80 06.	07.8.80-Por disposición del Sr. Juez Ldo. de 2do. Turno recuperó su libertad y dispuso que se elevaran sus antecedentes.- Eval.A-1.(TJ).

SERVICIO DE INFORMACION
DE DEFENSA
Dep. I

D5-1
..... Sección
Act. Ant. Nac.
Ficha Nº .....

1535673

Nombres y Apellidos: VILLAR GONZALEZ
Ricardo

FOTO

Fecha de Nacimiento: .....

Lugar de Nacimiento: .....
(País - Ciudad o Localidad - etc.)

Cred. Cív.: Serie ..... Nº ..... Ced. Identidad: .....

Otros documentos: .....
(Pasaporte — Libreta Enrolam. — etc.)

Domicilio: (1) Montevideo (Ciudad o Localidad) Propios (Calle) 3060 Nº Teléf

Filiación

Edad aparente ..... Color del Cutis .....

Color del Cabello ..... Estatura Aproximada .....

Complexión ..... Aspecto Social .....

Señas particulares .....

.....

Ficha confeccionada en Montevideo el 8 de agosto de 1969

Fórm. 1

153567

F5-2

ACTIVIDADES

(1) **Laborales:** Profesión ..... Lugar de trabajo .....

Cargo ..... Antigüedad .....

Otras Actividades .....

.....

(2) **Políticas:** Ideología (2) Comunista Actuación (3) U.J.C.

Antecedentes (4) Círculo Quinta Sánchez (UJC)-Carnet Nº970-Ingresó 10/10/58

Antecedentes familiares .....

(3) **Sociales:** Estado Civil ..... Religión ..... Figuración .....

Grado Instrucción ..... Lugares que frecuenta .....

(4) **Económicas:** Situación ..... Capital aprox. ..... Vehículo .....
marca y Nº

Otros datos .....

Datos Complementarios .....

Apreciación Personal Gral. .....

.....

.....

VILLAR GONZALEZ Ricardo fs 3

FECHA	DOCUMENTOS	ANTECEDENTES A REGISTRAR

153567

III/62-Mondel Nº 161 - Indica (1) al (4)

13.2.78-Se contestó por MEMO(A)Nº 4117/77 para el D-2/EM/DEI.qq

MINISTERIO DE DEFENSA NACIONAL
S. I. D.

153568-1

Dep. I Sección F5 1
Sub-Secc. G
Ficha N.o ..... Confec. 2

VILLAR ,RIOS(1) — Apellidos
Roberto — Nombres

23-XI-70

DOCUMENTOS: C/C ..... Serie ..... N.o — C/I ..... N.o ..... Dpto.

OTROS DOC. ..... Pasaporte ..... Lib. Enrol. ..... etc.

NACIMIENTO ..... Fecha ..... Lugar

DOMICILIO: Bell 1144 bis/3 (2) — Calle — N.o — Teléf. — Ciudad o Localidad

PROFESION U OCUPACION: Bancario

LUGAR: Bco. Hipotecario (3) CARGO: En comisión (4)

IDEOLOGIA POLITICA ..... CLASIFICACION ACTIVISTA-DIRIGENTE

DATOS COMPLEMENTARIOS ..... Est. Civil [redacted] Conyuge ..... Hijos

otros familiares

Documentos	153568 ANTECEDENTES A REGISTRAR 652
6/46 46/69	-Se postula en la Lista 19, en las elecciones de la Asoc. de Bancarios, por el sistema preferencial de suplentes para la As. Gral Representativa como Nº42 en el sector de capital, para el período de 1970/71. Esta lista está infiltrada de elementos izquierdistas.
8-1-75 Doc.231	-Relación de funcionarios del Bco. Hipotecario, indica (1)(2)(3)(4). (RR)

JUNTA DE COMANDANTES EN JEFE

Dep. I Secc. I

Sub Secc. A/N

S. I. D. 153569-9

Ficha N.° ..... Confec. 15.8.83

VILLAR TORRES — Apellidos

Rolando Darwin — Nombres

DOCUMENTOS: C/C. BLB 18942 (Serie / N.°) C/I. 1045913 Mdeo. (1) (N.° / Dpto.)

OTROS DOC. ..... (Pasaporte / Lib. Enrol. / etc.)

NACIMIENTO: 7.12.43 Mdeo. (2) (Fecha / lugar)

DOMICILIO: Rivadavia 2019/3 en 1968 Oficial 4 N°2696 Cno. Carrasco y Fpe. Cardozo en 1983 (3)
(Calle / N.° / Teléf. / Ciudad o Localidad)

PROFESION U OCUPACION: .....

LUGAR: CANAL 5 SODRE CARGO: Camarógrafo (1968) -1983 Dtor. de Programas de T.V. (4)

IDEOLOGIA POLITICA: ..... CLASIFICACION: .....

DATOS COMPLEMENTARIOS: Casado(5)
(Est. Civil / Cónyuge / Hijos)

.....
Otros familiares

[redacted]

Fecha	Documentos	153569 ANTECEDENTES A REGISTRAR Fs 2
19.2.79	0274	15.7.68- Afiliado al Partido Comunista con el Nº32704, Sec. 12a. y 19a., según material incautado por OCOA en Feb./76 "Operación Morgan". EVAL A-1
15.8.83	29341/01/16/21	-11.8.83-SE.PLA.CO.DI. por Nota Nº4101/83/D solicita aval para Beca a Francia, NO SE APRUEBA por Memo.(A)1804/83 (2da. Parte) del 15.8.83.- Ind. (1) a (5) (C) 15.8.83- Por Of. Nº 219/D-I/83 se comunica al Delegado del S.I.D. en el Dpto. de Mdeo. que el causante ha sido incluído en la Cat. "C" de CHCP, en base al antecedente que registra, por lo que se solicita a esa Jefatura se sirva regularizar la situación del causante.(C) 15.8.83- Por Of. Nº220/D-I/83 se comunica al Mrio. de Educación y cultura la situación del causante, comunicando que queda a criterio de ese Ministerio la aplicación del Numeral VI D-2 o 3 de las Diposiciones Complementarias para la tramitación de CHCP.-(C)

MINISTERIO DE DEFENSA NACIONAL
SERVICIO DE INFORMACION DE DEFENSA
SERVICIO DE INTELIGENCIA

M/F

153570-7

[redacted]

Fecha 27 - I - 919 .-

FS-1

Ficha N.º 4 8 -

FOTO

Nombre VILLAR Sarantes, Roque .-

Nacionalidad Uruguayo .-

Profesión o actividad Tipógrafo

Lugar de nacimiento Repca. O.del U.

Documentos que posee

Domicilio Médanos No. 963 Teléf.

FILIACION

Edad aparente 67 años color del

cutis de los cabellos

estatura aspecto social

señas particulares

[redacted]

Fecha	Contenido
(1)	Inf.Viejo .-

153570 FS 2

Lugares donde frecuenta

afiliado a

actividad política y donde actúa

(1) Sindicado Comunista .-

Antecedentes policiales

vehículos que posee o que guía

nombre y número de

personas que forman su familia Estado civil

soltero.

DATOS COMPLEMENTARIOS

JUNTA DE COMANDANTES EN JEFE

S. I. D.

153571-5

[redacted] Ps 21

Dep. I . Secc. I

Sub Secc. A/N

Ficha No. ..... Confec. 28.4.83

VILLAR ..... Rosa .....

Apellidos Nombres

DOCUMENTOS: C/C. ..... **C/I.** .....

Serie No. No. Dpto.

OTROS DOC. .....

Pasaporte Lib. Enrol. etc.

NACIMIENTO: .....

Fecha Lugar

DOMICILIO: Barros Arana 5299 ..... Montevideo

Calle No. Teléf. Ciudad o Localidad

PROFESIÓN U OCUPACIÓN: .....

LUGAR: ..... **CARGO:** .....

IDEOLOGÍA POLÍTICA: ..... **CLASIFICACIÓN:** .....

DATOS COMPLEMENTARIOS .....

Est. Civil Cónyuge Hijos

Abuela del sedicioso Daniel BAUTE CHURRUT .....

Otros familiares

[redacted]

FECHA	DOCUMENTOS	153571 ANTECEDENTES A REGISTRAR Fs-2
28.4.83	0470/80 Pág. 6	1.10.80:Visita a su nieto,Daniel Luis BAUTE CHURRUT,internado en el E.M.R.1. Es de hacer notar que el mencionado recluso es sindicado dentro del Establecimiento como integrante del denominado "ov."PUNTISTA".- Eval:A-1(AD)
19.8.83	0663/80 pag.12	-16.6.80-Indica Idem Doc. 047083.Eval:A-1(M).-

7.4.83 153572-3 S.1

NOMBRE VILLAR BERRUETA , Sandra Eunice

EDAD Fecha de Nac.: 18.12.59 en Montevideo.-(1)

DIRECCION

C. C. o C. IDENTIDAD CC: 1.230.884 Exp.en Mont. CC:(No tiene) (2)
Pasaporte: extraviado (3)

ESTATURA, PESO, y CUTIS

PROFESION Estudiante (5)

OBSERVACIONES Soltera.- (4)

Hijo de: Angel y Nelly (6)

153572

E5-2

OBSERVACIONES

7.4.83 22643/83 PAG.1039 - 20.10.82 - A través del Consulado Uruguayo en Nueva York se lo autoriza a renovar el Pasaporte. Eval:A-1 (00)

25.4.83 20729/48 - 27.8.82: El Consulado uruguayo en New.York, solicita autorización para expedir pasaporte a la causante, por haberlo extraviado.-
Salió del país en Jul/79.- Eval.A-1 (Y) Indica del (1) al (6)

JUNTA DE COMANDANTES EN JEFE
S. I. D.

153573-1

Dep. I V. 9.6.82 Secc. I
Sub Secc. A/N
Ficha Nº ..... Confec. .....

VILLAR — Apellidos
José — Nombres

DOCUMENTOS: C/C ..... Serie ..... Nº ..... C/I. ..... Nº ..... Dpto.

OTROS DOC. ..... Pasaporte ..... Lib. Enrol. ..... etc.

NACIMIENTO: ..... Fecha ..... Lugar

DOMICILIO: Líbano No. 1403 (1968) — Calle ..... Nº ..... Teléf. ..... Ciudad o Localidad

PROFESION U OCUPACION: Estudiante de Agronomía

LUGAR: ..... CARGO: .....

IDEOLOGIA POLITICA: ..... CLASIFICACION: .....

DATOS COMPLEMENTARIOS: ..... Est. Civil ..... Cónyuge ..... Hijos

..... Otros familiares

[redacted]

Fecha	Documentos	153573 ANTECEDENTES A REGISTRAR	15-2
26.5.82	D.15226	3/967:Se establece que es afiliado a la Asociación de Estudiantes de Agronomía.- Eval.A-1 (Y)	

Fs-1

JUNTA DE COMANDANTES EN JEFE 153574-9 Dep. I C/6 Secc. I

S. I. D.

Sub Secc.

Ficha Nro. ____ Confec. 5-4-83

VILLAR LOPEZ — Apellidos
Sara María — Nombres

DOCUMENTOS: C/C A.C.B. 2876 — Serie / Nro. — C/I. 249.772-6 (Mont.) — Nro. / Dpto.

OTROS DOC. ____ — Pasaporte / Lib. Enrol. / etc.

NACIMIENTO: 68 años (982) — Fecha / Lugar

DOMICILIO: Ellauri 641 — Calle / Nro. — Teléf. — Montevideo — Ciudad o Localidad

PROFESION U OCUPACION: Jubilada

LUGAR: UNION CIVICA — **CARGO:** ____

IDEOLOGIA POLITICA: CHIARINO Nov/982 — **CLASIFICACION:** CONVENCIONAL

DATOS COMPLEMENTARIOS: SOLTERA — Est. Civil / Cónyuge / Hijos

Otros familiares

F5-2

Fecha	Documentos	153574 ANTECEDENTES A REGISTRAR
19/1/83	23491/102	Electo 89 Titular del Organo Deliberante Nacional del Partido UNION CIVICA por el Departamento de MONTEVIDEO Hoja de Votación A.C.H. de acuerdo al resultado de las Elecciones Internas de los Partidos Políticos habilitados, efectuadas el 28-XI-82. — Eval. A-1 (XX).
13.7.84.	93090/83 Pág.117	Integrá en calidad de Titular el Organo Deliberante Departamental del Partido Unión Cívica por el Departamento de Montevideo. Eval. (A1) CHE;

SERVICIO DE INFORMACION DE DEFENSA

Dep. I

153575-6

Ficha Nº ..... confeccionada el 25-III-1969

FOTO

Apellidos VILLAR PARADA (6)

Nombres Serino Alasmán (7)

Fecha de Nacimiento: 48 años(1969)(1) 20.12.918 (8)

Lugar de Nacimiento: Uruguay(2)

Ced. Civ.: SAA9174 (9) Ced. Identidad: 24.636 (10)

Prontuario: ..... F. Censal: .....

Padre: .....

Madre: .....

Domicilio: Dpto.Levalleja Dr. Morales Arrillaga 990 (3) Ciudad: .....
Rossevelt 465 (Minas) (11)

Otros datos (Documentos y señas personales) .....

Ocupación Func. de ANCAP (4)
Est.Civil Casado(5)

Firma .....

FICHA COMPLEMENTARIA

FS-2

Documento Nº	Fecha	Origen	153575 ANTECEDENTES
	11-VII-69	B75-D128	-Detenido del Departamento de Lavalleja por violación del Decreto de Medidas Prontas de Seguridad.
	25.6.84	1851/79 pag.4	-Indica ídem B.75 D.128/69 aportando fecha de detención:26.6.69.Indica del (1)al(11).Eval:A-1(11).-
	28.6.984	1815/79 Pág.37	FECHA DE INGRESO EN ANCAP: 20.12.918, BAJA:1.3.979, CAUSA: Por renuncia para acogerse a los beneficios jubilatorios.-Eval.A-1.- Indica (6) al (11)

JUNTA DE COMANDANTES EN JEFE

S. I. D.

153576-4

Fs 1

Dep. I Sec. I

Sub Secc. A/N

Ficha Nº ..... Confec. 23.1.82

VILLAR MACHADO DE SZZATTI — Apellidos

Sofía Marilde — Nombres

DOCUMENTOS: C/C ..... Serie ..... Nº ..... C/I. 1585776-7 Nº ..... Dpto.

OTROS DOC. ..... Pasaporte ..... Lib. Enrol. ..... etc.

NACIMIENTO: 43 años en 1982 — Fecha — Oriental — Lugar

DOMICILIO: Cordobés 311 (Nuevo París) — Calle — Nº — Teléf. — Ciudad o Localidad

PROFESION U OCUPACION: Empleada

LUGAR: Textil "LA MUNDIAL" CARGO: .....

IDEOLOGIA POLITICA: ..... CLASIFICACION: .....

DATOS COMPLEMENTARIOS: Casada — Est. Civil — Cónyuge — Hijos

..... — Otros familiares

Fecha	Documentos	153576 ANTECEDENTES A REGISTRAR Fs 2
13.1.82 P.D.013/982	Doc.10954	13.1.82: Concurrió en el día de ayer a la D.I.I., a fin de prestar declaraciones a raíz de los hechos sucedidos en la Sección de Tejeduría de la Fábrica don cumple funciones, lo que ocasionó daños en las máquinas .Al ser interroyada contestó que desconcoce el autor o autores del hecho en cuestión, habiéndose enterado del mismo mucho después de acontecido, también afirmó que el acceso a la sección es libre para todos l los empleados en virtud de la existencia de un bebedero de agua helada. Eval.A-1.-(LA)

FSI

MINISTERIO DE DEFENSA NACIONAL 153577-2

S. I. D.

1 JUN 1974

Dep. I Secc. I

Sub - Secc. G

Ficha Nro.____ Confec.____

VILLAR — Apellidos

Susana — Nombres

DOCUMENTOS: C/C.____ Serie ____ Nro. C/I.____ Nro. ____ Dpto.

OTROS DOC. ____ Pasaporte ____ Lib. Enrol. ____ etc.

NACIMIENTO: ____ Fecha ____ Lugar

DOMICILIO: ____ Calle ____ Nro. ____ Teléf. ____ Ciudad o Localidad

PROFESION U OCUPACION: Estudiante Ciencias Econom.

LUGAR: ____ CARGO: ____

IDEOLOGIA POLITICA: ____ CLASIFICACION: ____

DATOS COMPLEMENTARIOS: ____ Est. Civil ____ Conyuge ____ Hijos

____ Otros familiares

F 52

Fecha	Documentos	153577 ANTECEDENTES A REGISTRAR
12/9/73	2932	Candidato para integrar la Asamblea del Claustro Universitario, orden estudiantil lista 19 de la Facultad de Ciencias Econom. (K) 28/IV/1978 -Se contestó por Mem.(A) Nº 547/78 a la DNII (CC) 31.1.79-MEMO(A)Nº 3056/78-Dpto.C-2/ESMACO.-qq-.
28.10.1983	31109/526 y 537	Indica idem al doc.2932/73, aportando que integró la lista Nro. 19, lema "Movimiento Universitario Nacionalista", Patria-Libertad-Autonomía y Pluralismo- Laicidad, de tendencia democrática.Eval.A-2. (ME)

MINISTERIO DE DEFENSA NACIONAL 153578-0

S. I. D.

15/03/78.- Fs-1

Dep. I Secc. 1

Sub Secc. G

Ficha Nro. ..... Confec. .....

VILLAR de LIMA (Apellidos) SUSANA (Nombres)

DOCUMENTOS: C/C ..... (Serie, Nro.) C/I. ..... (Nro., Dpto.)

OTROS DOC. ..... (Pasaporte, Lib. Enrol., etc.)

NACIMIENTO: ..... (Fecha, Lugar)

DOMICILIO: ..... (Calle, Nro., Teléf., Ciudad o Localidad)

PROFESION U OCUPACION: Directora de la Escuela de Recuperación Psíquica Nº 239.-

LUGAR: Florida Nº1275.- CARGO: Directora.-

IDEOLOGIA POLITICA: ..... CLASIFICACION: .....

DATOS COMPLEMENTARIOS: ..... (Est. Civil, Cónyuge, Hijos.)

..... (Otros familiares)

Fs 2

Fecha	Documentos	153578 ANTECEDENTES A REGISTRAR
07/03/78	.Doc.0239.-	Integrante de la Comisión Directiva del F.U.M. en los años 1970/71/72.-
	Eval:C-2	Durante la huelga de Primaria recorría escuelas formando grupos que se adhirieran a la huelga. Prestaba su auto para realizar volanteadas contra la Ley de Enseñanza.- (C).-

153570-8

fs 1

JUNTA DE COMANDANTES EN JEFE

S. I. D.

VARIOS 23.7.83 Dep. 1 Secc. 1

Sub Secc. A/N

Ficha Nº ..... Confec. .....

VILLAR (Apellidos) Teresa Belkis (Nombres)

DOCUMENTOS: C/C. ..... (Serie / Nº) C/I. 36.354 Cerro Largo (Nº / Dpto.)

OTROS DOC. ..... (Pasaporte / Lib. Enrol. / etc.)

NACIMIENTO: ..... (Fecha / Lugar)

DOMICILIO: ..... (Calle / Nº / Teléf. / Ciudad o Localidad)

PROFESION U OCUPACION: .....

LUGAR: ..... CARGO: .....

IDEOLOGIA POLITICA: ..... CLASIFICACION: .....

DATOS COMPLEMENTARIOS ..... (Est. Civil / Cónyuge / Hijos)

..... (Otros familiares)

Fecha	Documentos	153579 ANTECEDENTES A REGISTRAR 15-2
23.7.83	24737/8[illegible] Pág.040	-03.03.83-Figura en una relación de personas refugiadas en Brasil al amparo de ACNUR.Fecha de ingreso el 12.09.[illegible] solicitó visa.-EVAL:A-2 (Q)

F5 1

MINISTERIO DE DEFENSA NACIONAL
S. I. D.

153580-6

Dep. I Secc I

Sub-Secc. A/N

Ficha No..... Confec. 7/XII/71.

VILLAR Tomás
Apellidos Nombres

DOCUMENTOS: C/C ..... C/I .....
Serie N.o N.o Dpto.

OTROS DOC. .....
Pasaporte Lib. Enrol. etc.

NACIMIENTO .....
Fecha Lugar

DOMICILIO: .....
Calle N.o Teléf Ciudad o Localidad

PROFESION U OCUPACION: .....

LUGAR: ..... CARGO: .....

IDEOLOGIA POLITICA ..... CLASIFICACION

DATOS COMPLEMENTARIOS .....
Est Civil Conyuge Hijos

.....
Otros familiares [redacted]

Fecha	Documentos	453580 ANTECEDENTES A REGISTRAR	B-2
12/NOV/971.-	"MARCHA".-	Candidato a 2do.suplente,del 28ºlugar a Diputado,en la lista de la 1001,para las elecciones de 1971.-	
16/8/73.	Doc.2399.	Integrante del Consejo Consultivo y de Asesoramiento del MPP (Movimiento Blanco Popular y Progresista), en los meses Junio, Julio y / Agosto/72. Según documentación incautada en el local del F.A. sito en Avda. Sayago N°.1137, por el Bn. Ing.5.(bb). Eval.A-6.	

C/E.

JUNTA DE COMANDANTES EN JEFE

S. I. D.

153581-4

19.1.83

Dep. I Secc. I

Sub Secc. A/N F8-1

Ficha Nº ..... Confec. .....

VILLAR — Apellidos

Toribio — Nombres

DOCUMENTOS: C/C. ..... Serie ..... Nº ..... C/I. ..... Nº ..... Dpto. .....

OTROS DOC. ..... Pasaporte ..... Lib. Enrol. ..... etc. .....

NACIMIENTO: ..... Fecha ..... Lugar .....

DOMICILIO: ..... Calle ..... Nº ..... Teléf. ..... Ciudad o Localidad .....

PROFESION U OCUPACION: .....

LUGAR: ..... CARGO: .....

IDEOLOGIA POLITICA: ..... CLASIFICACION: .....

DATOS COMPLEMENTARIOS ..... Est. Civil ..... Cónyuge ..... Hijos .....

..... Otros familiares

002606

Fecha	Documentos	153581 ANTECEDENTES A REGISTRAR	V3-2
5.11.82	D.21933	16.10.82: Hizo uso de la palabra en una concentración que se llevara a cabo en el Cine "MELO" de esa Ciudad, como culminación de una caravana de autos y motos seguida de un acto folklórico, organizada por la Lista "GAG" del MOVIMIENTO NACIONAL DE ROCHA y POR LA PATRIA.- Contó con una concurrencia de aproximadamente mil trecientos ciudadanos.- Durante su oratoria, atacó permanentemente al actual proceso y a las FF.AA., siendo coreado en sepetidas oportunidades el nombre de Wilson FERREIRA ALDUNATE.- Eval.A-1 (Y)	

27/8/981 F5 1

JUNTA DE COMANDANTES EN JEFE

S. I. D. 153582-2

Dep. I. Secc. I

Sub Secc. A/N

Ficha Nº ..... Confec. .....

VILLAR PRESTES (Apellidos) Vicente Manuel (Nombres)

DOCUMENTOS: C/C B.A.B. 37205 (Serie / Nº) C/I 1.479.319-6 (Nº / Dpto.)

OTROS DOC. ..... (Pasaporte / Lib. Enrol. / etc.)

NACIMIENTO: 23.4.955 (Fecha) Montevideo (Lugar)

DOMICILIO: Propios 1613 apto. 114 (Calle / Nº / Teléf. / Ciudad o Localidad)

PROFESION U OCUPACION: Empleado - Peón (1)
Div. Servicios Generales. ANCAP (2)

LUGAR: Panadería Nueva del Cerro CARGO: .....

IDEOLOGIA POLITICA: ..... CLASIFICACION: .....

DATOS COMPLEMENTARIOS: ..... Soltero ..... (Cónyuge / Est. Civil / Hijos)

Hijo de: Vicente Delmiro y Agueda Delia [redacted] (Otros familiares)

V5-1

153582

Fecha	Documentos	ANTECEDENTES A REGISTRAR
27.8.81 INGRESO Secc. 11a.	C.H.C.P. Nº178/81 Mdeo.	1.10.71 - Detenido en el procedimiento conjunto de las Fuerzas Armadas y la Policía realizado en el IEME e interrogado en esta Dirección sobre su participación en tales disturbios. Negó haber tenido intervención alguna en los mismos, El Sr. Juez de Instrucción de 5to. Turno dispone que el titular fuera entregado a sus padres. (BB) 27.8.81 - Se contestó C.F.C.P. Nº178/81 INGRESO a A.N.C.A.P. (BB)
03.02.82	D.11.701/82	Baja como funcionario de A.N.C.A.P. por renuncia. Evaluación : A-1. Indica (1) (2) ( ). (GM) (LA)
30.8.82	. . . .	Se contesto en Memo(A) Nº 1952/82 para Dpto.II E.M.E. (UU)

Imp. Nacional 716/79

DE DEFENSA
Dep. I

153583-0

Ficha Nº [illegible]
FS-1

Nombres y Apellidos: VILLAR Víctor

Fecha y Lugar Nac.:

Cred. Cív.: Serie ..... Nº ..... Ced. Identidad:

Otros documentos:
(Pasaporte - Libreta Enrolam. - etc.)

Foto

Domicilio:
(Ciudad o Localidad) (Calle) (Nº) (Teléf.)

Profesión:

Cargo y Lugar:

Ideol. Política: Actuación: DIRIGENTE de la Fed.de Asoc. Sindicatos Autónomos

Datos Complementarios:

Apreciación General: Esta persona es también dirigente del sindicato Autónomo de Obreros Remolacheros

[illegible]

Ficha confeccionada: Montevideo,29 de agosto de 1966

Documento		153583 ANTECEDENTES Fs-2
Fecha	Origen	
	Of.EM-8	Secretario de Actas de la Federación de Asociaciones y Sindicatos Autónomos de la ciudad de Paysandú.
	"Gremios"	Vocal del Sindicato Autónomo de Obreros Remolacheros. Es de señalar que se trata de un Sindicato netamente democrático.-

[redacted] DE INTELIGENCIA
División I
(Seguridad)

MINISTERIO DE DEFENSA NACIONAL
SERVICIO DE INFORMACION DE DEFENSA
M / F
153584-80

[redacted] Sección
Act. Ant. Nac. 15-1
Ficha N.º

Nombres y Apellidos: VILLAR Víctor
VILARIÑO Miguel (1)

Foto

Fecha de Nacimiento: 29 años (1961) (2)

Lugar de Nacimiento: Uruguay (3)
(País - Ciudad o Localidad - etc.)

Cred. Civ.: Serie BAB N.º 11200 (4) Ced. Identidad:

Otros documentos:
(Pasaporte - Libreta Enrolam. - etc.)

Domicilio: Montevideo (Ciudad o Localidad) Donizzetti 1398 (Calle) y Verdi (N.º) (Telef.)

Filiación
- Edad Aparente ..... Color del Cutis .....
- Color del Cabello ..... Estatura Aproximada .....
- Complexión ..... Aspecto Social .....
- Señas particulares .....

Ficha confeccionada en Montevideo el [redacted] Junio de 1963.-

153584

Fs-2

ACTIVIDADES

(1) Laborales: Profesión Empl.Bancario. Lugar de trabajo Banco Uruguayo (5)

Cargo ..... Antigüedad .....

Otras Actividades .....

(2) Políticas: Ideología COMUNISTA ..... Actuación .....

Antecedentes Dirig. Asoc. Empl. Banc. del Uruguay.- .....

Antecedentes familiares .....

(3) Sociales: Estado Civil ..... Religión ..... Figuración .....

Grado Instrucción ..... Lugares que frecuenta .....

(4) Económicas: Situación ..... Capital aprox. ..... Vehículo ..... marca y N.o

Otros datos .....

Datos Complementarios .....

Apreciación Personal Gral. .....

FICHA COMPLEMENTARIA VILLAR, Víctor

153584

Documento		Antecedentes
Fecha	Origen	
27/10/1962.-	"EPOCA"	Adherido al Frente Izquierdo De Liberación.-
10/X/1965.-	76/103.-	-Integrante de los Personales del Banco Uruguayo(Sarandí y 33).- -Figura en una relación de empleados del Banco de la república Oriental del Uruguay,relación ésta de activistas de dicho Banco,en el cual está sindicado como importante activista izquierdista.-
28/I/66	75/I.-	-Con motivo de cumplir el diario "EL Popular" el IX aniversario, firma una carta abierta dirigida a los trabajadores, dirigentes y personalidades sindicales y populares, en la cual hace un llamamiento en adhesion del homenaje que se realizará en el Palacio de Sud América el 11 de febrero del corriente año.-
6-VII-966.-	77/34.-	-Es firmante de un manifiesto del Frente Izquierda de Liberación, por el cual se llama a participar en la "Convención Obrera de ese frente" que se realizará los días 9 y 10 de julio del corriente año, en la Ciudad de Montevideo.- Es Dirigente de la Asociación de Empleados Bancarios del Uruguay, considerado como uno de los elementos activistas de ese gremio.-

FICHA COMPLEMENTARIA FS-4

153584

Documento		Antecedentes
Fecha	Origen	
12/XII/1965	76-134	-El reseñado, funcionario bancario, presta refugio a elementos activistas de las gremiales obreras.
30-IV-966	76/33	-Bancario. Figura en la Lista Nº6 de la Asociación de Empleados Bancarios del Uruguay, postulándose por el Sistema Preferencial de Suplentes, por el sector Lista General como Nº4 para el Consejo Central y como Nº10 para la Asamblea General Representativa (Capital). Es de hacer notar que esta lista Nº6 es Socilaista.-
Junio 1963	Sindicalismo Activo. 75(1) 25. Ver año 1964	-Integrante de la Lista Nº6 del Gremio Bancario. Ocupo los siguientes puestos: Nº8 en la Lista General en la Asamblea General Representativa (Capital), y Nº3 Lista Sector Banca Privada para el Consejo Directivo. Esta Lista Nº 6 en su Plataforma y con respeto a lo Internacional expresa: Apoyo y Defensa de la Revolición Cubana y Apoyar la Formacion de la Central de Trabajadores Latino Americana. Integra el Cuerpo de Redaccion del Periodico "Sindicalismo Activo" voz del gremi Bancario. La dirección de dicho periodico donde recibe propaganda es Buenos Aires 344.-
30/IV/66	76/33	- Bancario. Figura en la Lista Nº 60 de la Asociación de Bancarios del Uruguay, postulandose por el Sistema Preferencial de Suplentes, por el Sector Lista General como Nº 2 para la Asamblea...

VILLAR VILARIÑO — **FICHA COMPLEMENTARIA** — **Victor.** Miguel

Documento		153584 ANTECEDENTES 5-5
Fecha	**Origen**	
	.....///////	**Genral Representativa (Capital). Es de hacer notar que esta Lista Nº 60 se encuentra infiltrada de elementos de izquierda.-**
Año 1966.	**Lista "FIDEL"**	**-Figura como 2o.Suplente del 17o.Titular a la Junta Departamental de Montevideo, en las listas del "Frente Izquierda de Liberación" en las Elecciones Nacionales del corriente año.-**
8/I/976	Doc.0001	-Afiliado al Partido Comunista el 15/VII/961 con el Nº 15.806.(Microfilm incautado a Rodney ARISMENDI) Eval.: B-2. Indica (1) al (5). (RR)
4/10/77	D. 1024	-Figura en una nómina de empleados bancarios afiliados al Partido Comunista. Secc. Finanzas. Ocupó secretarías de Base. Participó en Congresos de dicho partido. Eval. A-1 (U). **10/7/78-Se remitieron datos identificatorios por Mem.(A) No. 685 (Corte Electoral).- (U)**
17-4-74	.Doc.1776	-Indica lo Mismo que el documento 0001.Eval.B-2 (V

Fórm. 2

FICHA COMPLEMENTARIA Fs-6

Documento		153584 ANTECEDENTES
Fecha	Origen	
10.8.83	26314/3523	-1971/1978:En información referente al P.C. obtenida por el Depto. III/S.I.D. en éste período se establece: Empleado bancario activista afiliado al P.C. Funcionaba dentro del P.C. en la Sección Finanza. Eval A-2 (BR).-

J. C. J. F5-7

Dpto. 1 153584

Apellidos VILLAR VILARIÑO

Nombres Victor ~~Manuel~~ Miguel.-

Documentos No. Afiliado al P.C.: 15806

Ant, Secc: A B C D E G V

[X] [ ] [ ] [ ] [ ] [ ] [ ]

Secreto

153584 **ANTECEDENTES** FSB

Eval. B-2.- Doc. 0001/76 (S)

Edad: 29 años - Cr.

Domicilio: Donnizzetti 1398 y Verdi

Doc: BAB 11200

Fecha de Ingreso: 15/7/61.-

Ocup: Empleado - Bancario - Bco. Uruguayo.-

División I
(Seguridad)

~~I.6.02.84~~ 2405

Gremios
Ficha N.° [redacted] 459

153584

Nombres y Apellidos: VILLAR Víctor

Fecha y Lugar Nac.:

Cred. Civ.: Serie N.° Ced. Identidad:

Otros documentos:
(Pasaporte - Libreta Enrolam. - etc.)

Domicilio:
(Ciudad o Localidad) (Calle) (N.o) (Telef.)

Profesión: Bancario

Foto

Cargo y Lugar: Banco Montevideo.-

Ideol. Política: COMUNISTA

Actuación: DIRIGENTE de la Asociación de Bancarios del Uru

Datos Complementarios:

Apreciación General:

Ficha confeccionada MONTEVIDEO 6 de Junio de 1963.

Fecha	Origen	153584 fs 10
23/10/1962.	"EPOCA"	Adherido al Frente Izquierda de Liberación.
6-7-66	El Popular	-Firmante de un manifiesto publicado por ese diario llamando a los trabajadores a participar de la Convención Obrera del FIDEL.-
13/I/72.	"EL Popular	Formula declaraciones a este diario, expresando que se presentó al Bco. Montevideo, no habiendo sido reintegrado como corresponde de acuerdo a la ley aprobada por el Parlamento en relación a los destituidos, agregando "DEBE CUMPLIRSE LALEY".-(T).-

153585-5 Fs-1

JUNTA DE COMANDANTES EN JEFE

S. I. D.

Dep. I V. Secc. I

Sub Secc. A/N

Ficha Nº ..... Confec 26.X.79

VILLAR VARGAS — WALTER

Apellidos — Nombres

DOCUMENTOS: C/C ..... Serie ..... Nº ..... C/I. 1.005.711 Nº ..... Dpto.

OTROS DOC. ..... Pasaporte ..... Lib. Enrol. ..... etc.

NACIMIENTO: ..... Fecha ..... Lugar

DOMICILIO: José L. Terra 3629 Calle ..... Nº ..... Teléf. ..... Ciudad o Localidad

PROFESION U OCUPACION: .....

LUGAR: CX 18 Radio Sport CARGO: CAJERO

IDEOLOGIA POLITICA: ..... CLASIFICACION: .....

DATOS COMPLEMENTARIOS: ..... Cónyuge ..... Est. Civil ..... Hijos

..... Otros familiares

Fs-2

153585

Fecha	Documentos	ANTECEDENTES A REGISTRAR
JUN 80	DNII	Sin antecedentes.
16/4/82	0.13822	Indice datos filiatorios.- (FC)

Imp. Nacional 716/79

JUNTA DE COMANDANTES EN JEFE 153585

S. I. D.

DEP. VI SECC. I

SUB SECC. A/N

FICHA Nº ..... CONFEC. 26.6.80

Villar Vargas — Walter

Apellidos — Nombres

DOCUMENTOS: C/C ..... C/I. 1.005.711

Nº — Dpto. — Serie — Nº

OTROS DOC. .....

Pasaporte — Ll. Enrol — etc.

NACIMIENTO: .....

Fecha — Lugar

DOMICILIO: José L. Terra 3629

Calle — Nº — Teléf. — Ciudad o Localidad

PROFESION U OCUPACION: .....

LUGAR: CX 14 "EL ESPECTADOR " CARGO: Personal de Discoteca

IDEOLOGIA POLITICA: ..... CLASIFICACION: .....

DATOS COMPLEMENTARIOS: .....

Est. Civil — Cónyuge — Hijos

.....

Otros familiares

Fs-4

FECHA	DOCUMENTOS	153585 ANTECEDENTES A REGISTRAR
JUN/80)	DNII.	-Sin antecedentes.
JUL/80	SID	NO REGISTRA ANTECEDENTES.
17/4/82	p. 13870	Indice datos filiatorios.- (FE)

Imp. Nacional 1933/79

VARIOS

MINISTERIO DE DEFENSA NACIONAL
S. I. D.

153586-3

Dep. I 18.05.82 Secc. I

Sub Secc. G 63-1

Ficha Nro. ..... Confec. .....

VILLAR — Apellidos

Washington — Nombres

DOCUMENTOS: C/C ..... (Serie / Nro.) C/I. ..... (Nro. / Dpto.)

OTROS DOC. ..... (Pasaporte / Lib. Enrol. / etc.)

NACIMIENTO: ..... (Fecha / Lugar)

DOMICILIO: ..... (Calle / Nro. / Teléf. / Ciudad o Localidad)

PROFESION U OCUPACION: .....

LUGAR: ..... CARGO: .....

IDEOLOGIA POLITICA: ..... CLASIFICACION: .....

DATOS COMPLEMENTARIOS: ..... (Est. Civil / Cónyuge / Hijos)

[redacted] Otros familiares

Fs-2

153586

Fecha	Documentos	ANTECEDENTES A REGISTRAR
06.10.81	D. 8457/81	-Integrante al 8/10/73 de Logia Masónica "PAZ Y TRABAJO". Evaluación: A-2 . (VL) (LA).-Indica ( ) ( ) ( ) ( ) ( ).

F3-1

JUNTA DE COMANDANTES EN JEFE
S. I. D.

153587-1

Dep. V Secc. I
Sub Secc. A/M
Ficha Nro. ____ Confec. 23.3.83

VILLAR IGLESIAS Washington B.
Apellidos

DOCUMENTOS: C/C ..... C/I. .....
Serie Nro. Nro. Dpto.

OTROS DOC. .....
Pasaporte Lib. Enrol. etc.

NACIMIENTO: .....
Fecha Lugar

DOMICILIO: .....
Calle Nro. Teléf. Ciudad o Localidad

PROFESION U OCUPACION: CX 14 RADIO EL ESPECTADOR.

LUGAR: ..... CARGO: .....

IDEOLOGIA POLITICA: ..... CLASIFICACION: .....

DATOS COMPLEMENTARIOS: .....
Est. Civil Cónyuge Hijos

.....
Otros familiares

15-2

Fecha	Documentos	ANTECEDENTES A REGISTRAR
23.3.83	22793/82	153587 Integra la nómina de accionistas de CX 14 RADIO EL ESPECTADOR y CX 18 RADIO SPORT./Eval.A-2°-(TJ)

FJ-1

SERVICIO DE INFORMACION DE DEFENSA
Dep. I

153588-9

..... **Sección**
Act. Ant. Nac.
Ficha Nº [redacted]

Nombres y Apellidos: VILLAR Zulma

Fecha de Nacimiento: .....

Lugar de Nacimiento: .....
(País - Ciudad o Localidad - etc.)

Cred. Cív.: Serie ..... Nº ..... Ced. Identidad: .....

Otros documentos: .....
(Pasaporte — Libreta Enrolam. — etc.)

FOTO

Domicilio: .....
(Ciudad o Localidad) (Calle) Nº Teléf

Filiación

Edad aparente ..... Color del Cutis .....

Color del Cabello ..... Estatura Aproximada .....

Complexión ..... Aspecto Social .....

Señas particulares .....

.....

[redacted]

Ficha confeccionada en Montevideo el 27 de marzo de 1967.-

Fórm. 1

153588

F-2

ACTIVIDADES

(1) **Laborales:** Profesión ..... Lugar de trabajo .....

Cargo ..... Antigüedad .....

Otras Actividades .....

.....

(2) **Políticas:** Ideología ..... Actuación .....

Antecedentes .....

Antecedentes familiares .....

(3) **Sociales:** Estado Civil ..... Religión ..... Figuración .....

Grado Instrucción ..... Lugares que frecuenta .....

(4) **Económicas:** Situación ..... Capital aprox. ..... Vehículo .....
marca y Nº

Otros datos .....

Datos Complementarios .....

Apreciación Personal Gral. .....

.....

.....

VILLAR **FICHA COMPLEMENTARIA** Zulma

F5.3

Documento		153580 ANTECEDENTES
Fecha	**Origen**	
21/X/966	B-75-D-44	-Su nombre figura en una convocatoria que se formula por parte del "Comité Universitario de la Izquierda Nacional Independiente" para las reuniones que realizan periódicamente las Comisiones de Organización y Relaciones todos los miércoles a las 19 y 30 horas.-

Fórm. 2

25.5.81 VARIOS

FS-1

JUNTA DE COMANDANTES EN JEFE

S. I. D.

153589-7

Dep. I Secc. I

Sub Secc. A/N

Ficha Nº ..... Confec. .....

VILLARAL — Apellidos

Senen Penny — Nombres

DOCUMENTOS: C/C ..... (Serie / Nº) C/I. ..... (Nº / Dpto.)

OTROS DOC. ..... (Pasaporte / Lib. Enrol. / etc.)

NACIMIENTO: ..... (Fecha / Lugar)

DOMICILIO: ..... (Calle / Nº / Teléf. / Ciudad o Localidad)

PROFESION U OCUPACION: .....

LUGAR: ..... CARGO: .....

IDEOLOGIA POLITICA: ..... CLASIFICACION: .....

DATOS COMPLEMENTARIOS: ..... (Est. Civil / Conyuge / Hijos)

..... (Otros familiares)

Fs 2

Fecha	Documentos	453589 ANTECEDENTES A REGISTRAR
26.10.79 P.D.233/79	1540	El causante posiblemente integrara una reunión de personas allegadas al Partido Nacional, ya que su coche matr.10/809 se encontraba estacionado en la intersección de Uruguay y Ejido donde se estaba llevando a cabo dicha reunión. A la misma asistieron unas 30 personas entre las cuales se destacaban el hijo de FERREIRA ALDUNATE, Ricardo ROCHA IMAZ, etc. En el transcurso de la reunión se repartió una hoja mimeografiada(desconociendose su contenido)

Imp. Nacional 716/79

85-1

JUNTA DE COMANDANTES EN JEFE

S. I. D.

V°

153590-5

DEP. I SECC. I

SUB SECC. A/N

FICHA Nº ..... CONFEC 26.5.82

VILLARAN KOECHLIN (Apellidos) Roberto. (Nombres)

DOCUMENTOS: C/C ..... (Nº, Dpto.) C/I. ..... (Serie, Nº)

OTROS DOC. ..... (Pasaporte, Li. Enrol, etc.)

NACIMIENTO: ..... (Fecha, Lugar)

DOMICILIO: ..... (Calle, Nº, Teléf., Ciudad o Localidad)

PROFESION U OCUPACION: .....

LUGAR: ..... CARGO: .....

IDEOLOGIA POLITICA: ..... CLASIFICACION: .....

DATOS COMPLEMENTARIOS: ..... (Est. Civil, Cónyuge, Hijos)

.....

Otros familiares

[redacted]

Fs-2

FECHA	DOCUMENTOS	153590 ANTECEDENTES A REGISTRAR
11.8.80.	D.1931/PD	-11.8.80:Arribó procedente de Bs. Aires, acompañando al Canciller de la Rep. del PERU, Sr. Javier ARIAS STELLA. La llegada de los mismos es a efectos de asistir a los actos de inauguración de ALADI.-(TJ).Eval.A-1.

Imp. Nacional 1933/79

MINISTERIO DE DEFENSA NACIONAL
SERVICIO DE INFORMACION DE DEFENSA
SERVICIO DE INTELIGENCIA

M / F

153591-3 [redacted] FS-1

Fecha 9.IV.948.

Ficha N.º

FOTO

Nombre VILLARDEL, Angel.

Nacionalidad Oriental.-

Profesión o actividad Jornalero.-

Lugar de nacimiento

Documentos que posee

Domicilio Ma.S.de Munar(canelones) Telef.

FILIACION

Edad aparente 60 años color del cutis morocho de los cabellos canoso estatura regular aspecto social señas particulares

[redacted]

Fecha	Contenido

FS-2

153591

Lugares donde frecuenta

afiliado a COMUNISMO

actividad política y donde actúa

Antecedentes policiales

vehículos que posee o que guía

nombre y número de

personas que forman su familia

DATOS COMPLEMENTARIOS

Ver hoja de canelones en comunismo del interior.-

SERVICIO DE INFORMACION DE DEFENSA

Dep. I

MINISTERIO DE DEFENSA NACIONAL
SERVICIO DE INFORMACION DE DEFENSA

M/F

Ficha Nº ..... confeccionada el 14-X-966.- B-1

I. V. 153592-1

Sección .....

FOTO

Apellidos VILLARDINO

Nombres Pedro

Fecha de Nacimiento: .....

Lugar de Nacimiento: .....

Cred. Civ.: ..... Ced. Identidad: .....

Prontuario: ..... F. Censal: .....

Padre: .....

Madre: .....

Domicilio: ..... Ciudad: .....

Otros datos (Documentos y señas personales) .....

Bancario.-

Form. 3

FICHA COMPLEMENTARIA

F5-2

Documento			153592 ANTECEDENTES
	Fecha	Origen	
	30-IV-966	76/33	-Bancario.Figura en la Lista N°55 de la Asociación de Empleados Bancarios del Uruguay,postulándose por el Sistema Preferencial de Suplentes,por el sector Lista General como N°3 para el Consejo de Disciplina.Es de hacer notar que esta lista 55 que representa al Lema CORRIENTE RENOVADORA pertenece al Partido Cívico.-

MINISTERIO DE DEFENSA NACIONAL

S. I. D.

Dep. I Secc.I

Sub-Secc. G

Ficha N° F-3 Confec.

153592

VILLARDINO Pedro.

Apellidos Nombres

DOCUMENTOS: C/C ..... C/I .....

Serie No. No Dpto.

OTROS DOC.: .....

Pasaporte Lib. Enrol. etc.

NACIMIENTO: .....

Fecha Lugar

DOMICILIO: .....

Calle N.o. Telef. Ciudad o Localidad

PROFESION U OCUPACION: Bancario

LUGAR: ..... CARGO .....

IDEOLOGIA POLITICA ..... CLASIFICACION .....

DATOS COMPLEMENTARIOS .....

Est. Civil Conyuge Hijos

Otros Familiares

FECHA	DOCUMENTOS	153592 ANTECEDENTES A REGISTRAR	Fs 4
30 IV.66.	76/33.	Figura en la lista N°55 de la Asociación de Empleados Bancarios del Uruguay postulandose por el Sistema Preferencial de Suplentes por el Sector Lista General como N°3 para el Consejo de Disciplina. Es de hacer notar que esta lista que representa al Lema CORRIENTE RENOVADORA pertenece al Partido Cívico.-	

31.7.75 Fs-1

MINISTERIO DE DEFENSA NACIONAL
S. I. D.

153593-9

Dep. I Secc. I
Sub - Secc. G
Ficha Nro. ____ Confec. ____

VILLARDO (Apellidos) Susana (Nombres)

DOCUMENTOS: C/C. ____ (Serie) (Nro.) C/I. ____ (Nro.) (Dpto.)

OTROS DOC. ____ (Pasaporte) (Lib. Enrol.) (etc.)

NACIMIENTO: ____ (Fecha) (Lugar)

DOMICILIO: ____ (Calle) (Nro.) (Teléf.) (Ciudad o Localidad)

PROFESION U OCUPACION: Funcionario de ANCAP

LUGAR: ____ CARGO: Dietista

IDEOLOGIA POLITICA: ____ CLASIFICACION: ____

DATOS COMPLEMENTARIOS: ____ (Est. Civil) (Conyuge) (Hijos)

[redacted] (Otros familiares)

Fecha	Documentos	153593 ANTECEDENTES A REGISTRAR
5.6.75	1026	Figura en lista de personal de ANCAP, ocupó el local del Ente. (Evaluación A-6) (K)

SERVICIO DE INFORMACION DE DEFENSA
División I

MINISTERIO DE DEFENSA NACIONAL
SERVICIO DE INFORMACION DE DEFENSA
M/F

I 153594-7

.....Sección Fs 2
Act. Ant. Nac.
Ficha Nº [redacted]

Nombres y Apellidos: VILLAREJO, Antonio

Fecha de Nacimiento:

Lugar de Nacimiento:
(País - Ciudad o Localidad - etc.)

Cred. Civ.: Serie ..... Nº ..... Ced. Identidad:

Otros documentos:
(Pasaporte - Libreta Enrolam. - etc.)

FOTO

Domicilio:
(Ciudad o Localidad) (Calle) Nº Telef.

Filiación
- Edad Aparente ..... Color del Cutis .....
- Color del Cabello ..... Estatura Aproximada .....
- Complexión ..... Aspecto Social .....
- Señas particulares .....

Ficha confeccionada en Montevideo el 9 de febrero de 1966

153594

F 52

ACTIVIDADES

(1) **Laborales:** Profesión ..... Lugar de trabajo .....

Cargo ..... Antigüedad .....

Otras Actividades .....

.....

(2) **Políticas:** Ideología ..... Actuación .....

Antecedentes .....

Antecedentes familiares .....

(3) **Sociales:** Estado Civil ..... Religión ..... Figuración .....

Grado Instrucción ..... Lugares que frecuenta .....

(4) **Económicas:** Situación ..... Capital aprox. ..... Vehículo .....
marca y Nº

Otros datos .....

Datos Complementarios .....

Apreciación Personal Gral. .....

.....

.....

FICHA COMPLEMENTARIA

F513

Documento		Antecedentes
Fecha	Origen	153594
28/I/66	75/I	-Con motivo de cumplir eldiario "El Popular" el IX aniversario,firma una carta abierta dirigida a a los trabajadores, dirigentes y peronalidades sindicales y populares, en la cual hace un llamamiento de adhsion del homenaje al diario de referencia que se realizara en el Palacio Sud América el 11 de febrero del corriente año.-

FICHA COMPLEMENTARIA

Documento		153594 · Antecedentes
Fecha	Origen	

F5-5

SERVICIO DE INFORMACION DE DEFENSA 153594

Dep. 1

Confeccionado el 6-VI-1963

VARIOS

FOTO

Apellidos VILLAREJO

Nombres Antonio

Fecha de Nacimiento

Lugar de Nacimiento

Est. Civil

Cred. Cívica Ced! Identidad

Otros Documentos

Ocupación

Padre

Madre

Domicilio Ciudad

Otros datos Dirigente

FICHA COMPLEMENTARIA

95-6

DOCUMENTO		153594 ANTECEDENTES
Fecha	Origen	
27-X-1962	EPOCA	-Adherido al Frente Izquierda de Liberación.-

J. C. J. ANTINACIONAL 7.7.76

Dpto. 1 153594 Fs-2

Apellidos VILLAREJO

Nombres Antonio

Documentos: Peón de FIBROLIT-Afil.al PC.Nº9573

Ant, Secc: A B C D E G V

[X] [ ] [ ] [ ] [ ] [ ] [ ]

Secreto

153594 ANTECEDENTES 58

Doc.0001/76.-(U) Eval. B-2.-

~~Estad: Ileg. Cr.~~

~~Fecha de Ingreso: 4/8/59~~

~~Dom: Avda. 30 Metros 3066 - (MDEO)~~

~~Doc: Ileg.~~

MINISTERIO DE DEFENSA NACIONAL
SERVICIO DE INFORMACION DE DEFENSA
SERVICIO DE INTELIGENCIA

M/F

[redacted]

Fecha Montevideo, 24 de marzo de 1958. FS-1

I. A. 153595-43

Ficha N.º ~~2-3-5~~

Nombre VILLAREJO, Rafael.

Nacionalidad

Profesión o actividad

Lugar de nacimiento

Documentos que posee

Domicilio Teléf

FILIACION

Edad aparente color del

cutis de los cabellos

estatura aspecto social

señas particulares

153595 F5-2

	Fecha	Contenido
1)	24.III.50.	Justicia.
2)	14.IV.950.	Justicia.

Lugares donde frecuenta

afiliado a

actividad política y donde actúa

C O M U N I S M O.

Antecedentes policiales

vehículos que posee o que guía

nombre y número de

personas que forman su familia

DATOS COMPLEMENTARIOS

1) De la Agrupación Nuevo París, por intermedio de este Semanario desa
fía a todos sus camaradas avender más su Organo Oficial "Justicia.-
2) Fué pbjetp de un hpmenaje por su intensa actividad en la difusbón
de Justicia.-

JUNTA DE COMANDANTES EN JEFE

S. I. D.

153596-2

Dep. I A.N. Secc. I fs-1

Sub Secc. A/N

Ficha N.° ..... Confec. 24.8.83

VILLAREJO PEREZ — Luis

Apellidos — Nombres

DOCUMENTOS: C/C. ..... C/I. .....

Serie — N.° — N.° — Dpto.

OTROS DOC. .....

Pasaporte — Lib. Enrol. — etc.

NACIMIENTO: .....

Fecha — lugar

DOMICILIO: .....

Calle — N.° — Teléf. — Ciudad o localidad

PROFESION U OCUPACION: Estudiante de Medicina

LUGAR: ..... CARGO: .....

IDEOLOGIA POLITICA: ..... CLASIFICACION: .....

DATOS COMPLEMENTARIOS: .....

Est. Civil — Cónyuge — Hijos

.....

Otros familiares

[redacted]

Fecha	Documentos	153590 ANTECEDENTES A REGISTRAR Fs-2
24.8.83	D.14818 Pág.1174	27.8.65:Estudiante de la Fac.de Medicina,cuyo nombre figura en una nómina de elementos izquierdistas.-Eval:A-2(AD)

FS-1

JUNTA DE COMANDANTES EN JEFE

S. I. D.

V

153597-0

Dep. I Secc. I

Sub Secc. A/N

Ficha Nº ..... Confec. 21.3.83

VILLARINO SARDO — Apellidos

Eduardo — Nombres

DOCUMENTOS: C/C. ..... C/I. 1.226.557

Serie — Nº — Nº — Dpto.

OTROS DOC. .....

Pasaporte — Lib. Enrol. — etc.

NACIMIENTO: ..... Uruguay

Fecha — Lugar

DOMICILIO: .....

Calle — Nº — Teléf. — Ciudad o Localidad

PROFESION U OCUPACION: .....

LUGAR: ..... CARGO: .....

IDEOLOGIA POLITICA: ..... CLASIFICACION: .....

DATOS COMPLEMENTARIOS .....

Est. Civil — Cónyuge — Hijos

.....

Otros familiares

Fecha	Documentos	153597 ANTECEDENTES A REGISTRAR	15-2
21.3.83	25053?83 Doc 025 (00)	Viajó como pasajero desde Montevideo a Porto Alegre en el 2do.coche de ONDA, que salió el 28193?FEB83. (Posible asistente a reuniones con Wilson FERREIRA ALDUNATE). Eval.A-1. (1E)	

FS-1

SERVICIO DE INFORMACION DE DEFENSA

Dep. 1

VARIOS

153598

Confeccionado el 26.4.77

FOTO

Apellidos VILLARINO LOPEZ

Nombres Francisca

Fecha de Nacimiento 5/9/926

Lugar de Nacimiento Orense -España

Est. Civil

Cred. Cívica Céd. Identidad 836.960

Otros Documentos

Ocupación

Padre

Madre

Domicilio Av. Italia 3776 Ap. 102 Ciudad

Otros datos

[redacted]

CHIESA Hnos. Ltda. - 2.500 - 9/75

Fs-2

FICHA COMPLEMENTARIA

DOCUMENTO		153598 ANTECEDENTES
Fecha	Origen	
18.4.77 PD. 7 a 7	343	13.4.77 -Detenida al arribar al Aeropuerto de Carrasco portando permiso consular al haber extraviado su documento de identidad, portando además pasaporte Español No. 1168/73 donde consta su identidad. Una vez identificado recuperó la libertad. Es de constar que éste caso se reitera a diario con personas que arriban a nuestro País procedentes desde la vecina orilla.- (DD)

FS-1

JUNTA DE COMANDANTES EN JEFE 153599-6 Dep. I Secc. I

S. I. D. Sub Secc. A/N

Ficha Nº ..... Confec. 6-10-79

VILLARINO Apellidos **Juan** Nombres

DOCUMENTOS: C/C ..... Serie ..... Nº C/I. ..... Nº ..... Dpto.

OTROS DOC. ..... Pasaporte ..... Lib. Enrol. ..... etc.

NACIMIENTO: ..... Fecha ..... Lugar

DOMICILIO: ..... Calle ..... Nº ..... Teléf. ..... Ciudad o Localidad

PROFESION U OCUPACION: .....

LUGAR: ..... CARGO: .....

IDEOLOGIA POLITICA: ..... CLASIFICACION: .....

DATOS COMPLEMENTARIOS: ..... Cónyuge [redacted] Hijos

..... Otros familiares

Fs-2

Fecha	Documentos	153599 ANTECEDENTES A REGISTRAR
7-6-78	Doc.0680	-Al mes de Junio de 1978, integra el Conssjo Directivo (Nacional) del Partido Colorado.-, (V)

Imp. Nacional 716/79

SERVICIO DE INFORMACION DE DEFENSA

Dep. 1

153600-2 Confeccionado el 24 JUN. 1974

FS-1

VARIOS

FOTO

Apellidos VILLARINO AUDE

Nombres María Cristina

Fecha de Nacimiento 22 años en 1973

Lugar de Nacimiento Uruguay

Est. Civil Soltera

Cred. Cívica _____ Céd. Identidad _____

Ctros Documentos _____

Ocupación _____

Padre _____

Madre _____

Domicilio Agustín Uturbey 1329 Ap.8. Ciudad _____

Otros datos _____

FICHA COMPLEMENTARIA

FS-2

DOCUMENTO		153600 ANTECEDENTES
FECHA	ORIGEN	
14.VIII.73	Dec.2324	10-Abos/973 Fué detenida conjuntamente con otras personas enfrente al Hospital de Clínicas cuando se encontraban arrojando petardos.-(SS)-

División I
(Seguridad)

SERVICIO DE INFORMACION DE DEFENSA

153607-6

Gremios
Ficha N. [redacted] fs-1

Nombres y Apellidos: VILLARINO Oscar

Foto

Fecha y Lugar Nac.:

Cred. Civ.: Serie ..... N.º ..... Ced. Identidad: .....

Otros documentos: .....
(Pasaporte - Libreta Enrolam. - etc.)

Domicilio: .....
(Ciudad o Localidad) (Calle) (N.º) (Telef.)

Profesión: .....

Cargo y Lugar: .....

Ideol. Política: ..... Actuación: Dirigente

Datos Complementarios: Vice-Presidente del CASDIFO

Apreciación General: .....

[redacted]

Ficha confeccionada: 10/2/66

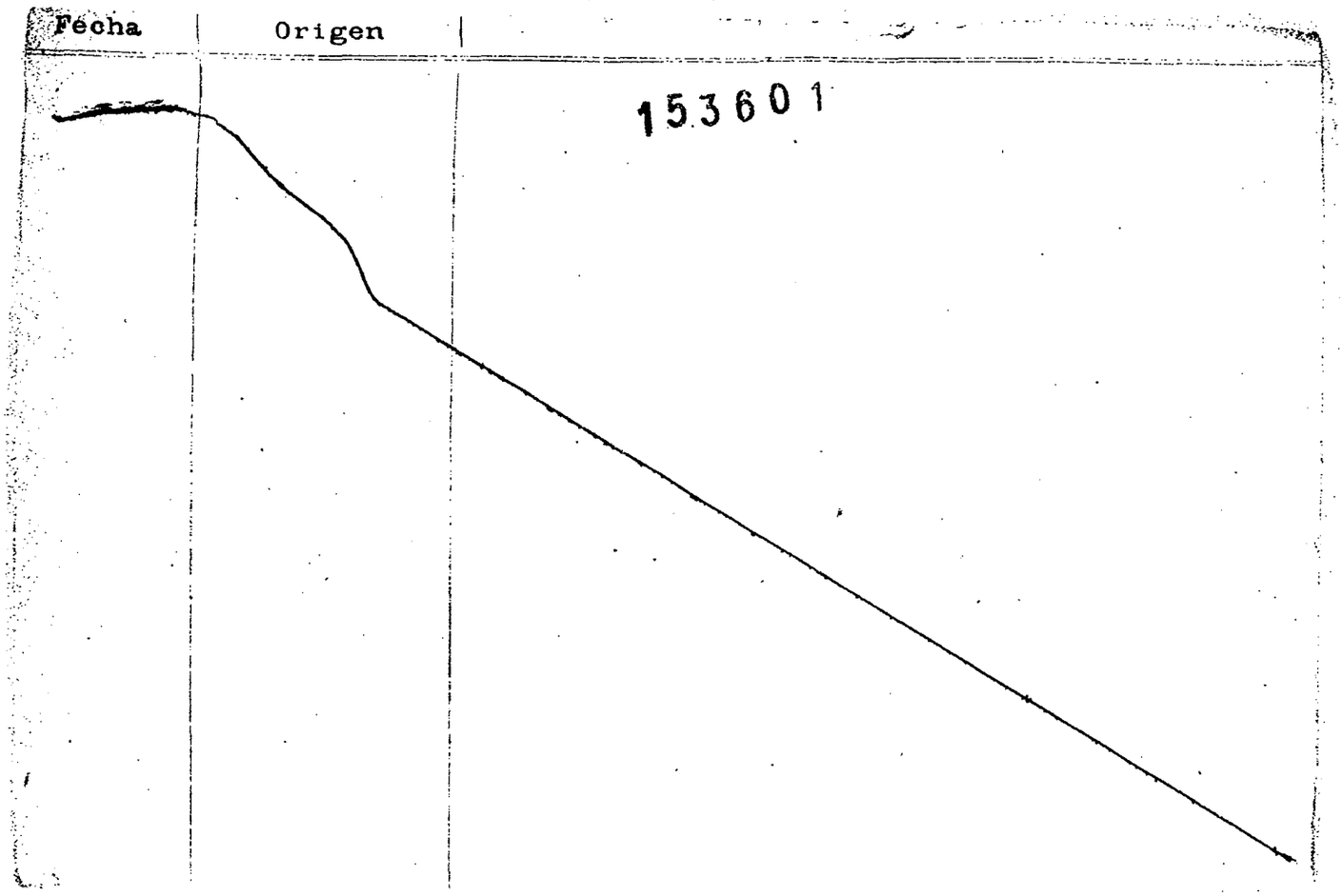
Fecha
Origen
153601

FS-1

JUNTA DE COMANDANTES EN JEFE 153602-8
S. I. D.

Dep. I Secc. I
Sub Secc. A/N
Ficha Nro. ____ Confec 21-9-78

VILLARINO Apellidos — Ruben Nombres

DOCUMENTOS: C/C ..... Serie Nro. — C/I. ..... Nro. Dpto.

OTROS DOC. ..... Pasaporte Lib. Enrol. etc.

NACIMIENTO: 27 años en 1966 Fecha Lugar

DOMICILIO: Casavalle 3673 Calle Nro. Teléf. — Montevideo Ciudad o Localidad

PROFESION U OCUPACION: Obrero

LUGAR: Metalúrgico — CARGO: .....

IDEOLOGIA POLITICA: ..... — CLASIFICACION: .....

DATOS COMPLEMENTARIOS: .....
Est. Civil [redacted]nyuge Hijos

[redacted]

Otros familiares

Fs-2

Fecha	Documentos	153602 ANTECEDENTES A REGISTRAR
17-4-74	Doc.1776	-Afiliado al Partido Comunist, con el Nº25531,fecha de ingreso:29-7-66.(Microfilm Inautado a Rodney Arismendi) Eval.B-2 (V)

J. C. J.
Dpto. 1

153602 Fo 3

Apellidos VILLARINO

Nombres Rúben.-

Documentos Afiliado al P.C. 25831.-

Ant, Secc: A B C D E G V

XX ☐ ☐ ☐ ☐ ☐ ☐

Secreto

15360 2 ANTECEDENTES

Fs-4

Doc. 0001/76 .- Eval. B-2.-

Edad: 27 a. os - Or.

Fecha de Ingreso: 29/7-66

Dom: Casavalle 3673 - Trápani y Lavalleja

Doc: BCB 3414

Ocup: Obrero - Metalurgica.- "CINOCA"

SERVICIO DE INFORMACION
DE DEFENSA
Dep. 1

153603-6

Fs 1

Confeccionado el 25.4.75-GREMIOS

[redacted]

Apellidos VILLARINO

Nombres Siro

FOTO

Fecha de Nacimiento

Lugar de Nacimiento

Est. Civil

Cred Cívica ..... Céd. Identidad

Otros Documentos

Ocupación Precario

[redacted] LUGAR: Dpto. Canelones CARGO:

Madre IDEOLOGIA: Frente Amplio CASIFIC:

Domicilio ..... Ciudad Dpto. CANELONES

Otros datos

[redacted]

Imp. CHIESA Hnos. Ltda. 10.000 - 12 - 73

FICHA COMPLEMENTARIA F5-2

DOCUMENTO		153603 ANTECEDENTES
Fecha	Origen	
7.5.74	D. 0980	**Sindicado como frente-amplista en una mémina de precarios correspondiente a Liceos del Dpto. de Canelones.-** **Evaluación A-2.-(I).-** 28.1.78-Se contestó por MEMO(A)Nº 3656/77 para el C.N.E.S. (Cnel. Reissig).-qq-.

SERVICIO DE INTELIGENCIA

Div. I (Seguridad)

Sección .....

MINISTERIO DE DEFENSA NACIONAL
SERVICIO DE INFORMACION DE DEFENSA
M/F

Ficha N.º ..... confeccionada el 30-III-965

153604-42

Fs-1 [redacted]

Foto

Apellidos VILLARINO

Nombres Yolanda

Fecha de Nacimiento: .....

Lugar de Nacimiento: .....

Cred. Civ.: ..... Ced. Identidad: .....

Prontuario: ..... F. Censal: .....

Padre: .....

Madre: .....

Domicilio: ..... Ciudad: .....

Otros datos (Documentos y señas personales) Maestra

.....

.....

Fs-2

FICHA COMPLEMENTARIA

Documento			153604 Antecedentes
N.º	Fecha	Origen	
B-75(1)D-44.-	11-II-965.	Epoca.-	Sobre "Uso de documentos y crónicas en la enseñanza de la Historia", disertará en el IV Cursillo de Verano, que se realiza en el Instituto Cooperativo de Enseñanza Rural.-
75/2732	16/XII/965		-Firmante de un manifiesto de Docentes, Profesionales y Artistas; en contra de las Medidas de Prontas Seguridad.-

Fs-1

JUNTA DE COMANDANTES EN JEFE

CIVIL Y GOBIERNO

Dep. I Secc. I

S. I. D. 153605-1

Sub Secc. [redacted]

Ficha Nº ..... Confec. 3.9.80

VILLARIÑO Juan Pedro

Apellidos Nombres

DOCUMENTOS: C/C ..... C/I. .....

Serie Nº Nº Dpto.

OTROS DOC. .....

Pasaporte Lib. Enrol. etc.

NACIMIENTO: .....

Fecha Lugar

DOMICILIO: .....

Calle Nº Teléf. Ciudad o Localidad

PROFESION U OCUPACION: .....

LUGAR: ..... CARGO: .....

IDEOLOGIA POLITICA: ..... CLASIFICACION: .....

DATOS COMPLEMENTARIOS: .....

Est. Civil [redacted] Cónyuge Hijos

.....

Otros familiares

Fs 2

Fecha	Documentos	153605 ANTECEDENTES A REGISTRAR
31.8.80	"EL DIA" Pág.1.-	- Por resolución de la Comisión Interpretativa creada por el Acto Institucional Nº 4 de fecha 1º de setiembre de 1980, fue rehabilitado de su proscripción política dispuesto en dicho Acto. (S).-
1.9.76	"EL DIA" Pág.7.-	- Por Acto Institucional Nº 4 de fecha 1º de setiembre de 1976, le fueron suspendidos los derechos políticos por el término de 15 años.- (S)

Imp. Nacional 716/79

SERVICIO DE INFORMACION
DE DEFENSA
Dep. 1

153606-9

Fs 1

Confeccionado el 1/6/73

V A R I O S

FOTO

Apellidos VILLARNOVE ARRUE

Nombres Juan Manuel

Fecha de Nacimiento

Lugar de Nacimiento

Est. Civil

Cred. Cívica ..... Céd. Identidad

Otros Documentos

Ocupación

Padre

Madre

Domicilio ..... Ciudad

Otros datos

Imp. CHIESA Hnos. Ltda. 4.000 - 11 - 72

FICHA COMPLEMENTARIA

Fs-2

DOCUMENTO		153606 ANTECEDENTES
Fecha	Origen	
21/V/973	DOC.1071 J.P.M.	-El 17/V/73, fué detenido en averiguación por personal de la D.N.I.I., en colaboración con la C.R.I.E., por Ilicitos Economicos.- Una vez indagado, fué dejado en libertad.- ((FF))

153607-7

Fs 1

JUNTA DE COMANDANTES EN JEFE

S. I. D.

Dep. I Secc. I

Sub Secc. A/N

Ficha Nro. _____ Confec. 21-9-78

VILLARNOBO (Apellidos) Raúl (Nombres)

DOCUMENTOS: C/C ..... (Serie, Nro.) C/I. ..... (Nro., Dpto.)

OTROS DOC. ..... (Pasaporte, Lib. Enrol., etc.)

NACIMIENTO: 26 años en 1961 (Fecha, Lugar)

DOMICILIO: Ayacucho 3259 Ap.4 (Calle, Nro., Teléf.) Montevideo (Ciudad o Localidad)

PROFESION U OCUPACION: Tabacalero

LUGAR: ..... CARGO: .....

IDEOLOGIA POLITICA: ..... CLASIFICACION: .....

DATOS COMPLEMENTARIOS: .....

Est. Civil [redacted]ge Hijos

Otros familiares

Fecha	Documentos	ANTECEDENTES A REGISTRAR 153607 Fs-2
17-4-74	Doc.1776	-Afiliado al Partido Comunista con el Nº16507, fecha de ingreso: 31-10-61. (Microfilm Incautado a Rodney Arismendi) Eval.B-2 (V)

ANTINACIONAL 7.7.76

J. C. J.
Dpto. 1

153607 F53

Apellidos VILLARRODO

Nombres Raúl

Documentos: C.C. BAB s/n.-Tabacalero-Afil.al PC. Nº16507

Ant, Secc:	A	B	C	D	E	G	V
	X						

Secreto

153607 **ANTECEDENTES** F5-4

Doc.0001/76.-(U). Eval. B-2.-

Edad: 28 años - Or.

Fecha de Ingreso: 31/10/61

Dom: Ayacucho 3259/4 - Las Heras y Navarra

Fs-1 [redacted]

SERVICIO DE INTELIGENCIA

Div. I (Seguridad)

Sección

MINISTERIO DE DEFENSA NACIONAL
SERVICIO DE INFORMACION DE DEFENSA

M/F

Ficha N.° confeccionada el 3-VII-962.-

153608-5

Apellidos VILLAROEL DE LOS SANTOS

Nombres Juan Carlos

Fecha de Nacimiento: 30 de marzo de 1931

Lugar de Nacimiento: 5ta. Sec.Paysandú

Cred. Civ.: R.A.B. 8599 Ced. Identidad:

Padre: Andrés Villarruel

Madre: Juana de los Santos

Domicilio: Ciudad:

Otros datos: (Documentos y señas personales)

[redacted]

Fs. 2

FICHA COMPLEMENTARIA

Documento			153608 Antecedentes
N.°	Fecha	Origen	
Memoran.	3-VII-962.	J.P.M.-	-(C.I. 1.084.470) prontuario 141.933. registra: 7 de agosto de 1952, Amenazas de muerte, Secc. 16a., Juez de Instrucción y Correcc. de 6to. Turno.-

SERVICIO DE INFORMACION DE DEFENSA

Dep. 1

153609 -3

Fs-1

Confeccionado el 3 OCT. 1971

VARIOS

FOTO

Apellidos VILLARON

Nombres ALICIA

Fecha de Nacimiento

Lugar de Nacimiento

Est. Civil

Cred. Cívica Céd. Identidad

Otros Documentos

Ocupación

Padre

Madre

Domicilio Ciudad

Otros datos

FICHA COMPLEMENTARIA

Fs-2

DOCUMENTO		153609 ANTECEDENTES
Fecha	Origen	
6/967	76 - 28.	Se postula como 4° titular del lema "Vanguardia Estudiantil Progresista" (V.E.P.) sub lema Defensa de la Enseñanza Pública.Lista 2000.Para integrar la Comisión Directiva de la Asociación de Estudiantes de Preparatorios Nocturnos.Para el perfodo de 1967/68. (W).

153610-1

FS-1

SERVICIO DE INFORMACION DE DEFENSA

Dep. 1

Confeccionado el 8.9.78

VARIOS

FOTO

Apellidos VILLARONGA CORREA

Nombres Jorge Alberto

Fecha de Nacimiento 22 años(1978)

Lugar de Nacimiento Uruguay

Est. Civil Soltero

Cred. Cívica ..... Céd. Identidad 1.500.915

Otros Documentos .....

Ocupación .....

Padre .....

Madre .....

Domicilio Sevilla 1958 ..... Ciudad .....

Otros datos: .....

Fs 2

FICHA COMPLEMENTARIA

DOCUMENTO		153610 ANTECEDENTES
Fecha	Origen	
5.9.78 PD. 6 a 6	1048	31.8.78 -Procedente de la Jefatura de Policía de Rocha registra entrada en la Brigada de Narcóticos, al haber sido detenido por funcionarios de la Secc. 12a. de aquel departamento en oportunidad de concurrir a esa repartición policial y solicitar permiso para pernotar, ahomentos en que al realizarsele una inspección en su equipaje tenái diversos medácamentos de venta libre así como diferentes misivas y direcciones. Es de constar que posee antecedentes por "Tenencia de Estupefacientes. Posteriormente recuperó la libertad al quedar totalmente establecido que no existía ningún ilícito.- (DD)

FS-1

MINISTERIO DE DEFENSA NACIONAL
S. I. D.

153611-9

22 MAR 1975

Dep. I Secc. I
Sub - Secc. G
Ficha Nro._____ Confec._____

VILLARON — Apellidos
Isabelino — Nombres

DOCUMENTOS: C/C._____ (Serie / Nro.) C/I._____ (Nro. / Dpto.)

OTROS DOC._____ (Pasaporte / Lib. Enrol. / etc.)

NACIMIENTO: 41 años en 1974. (Fecha / Lugar)

DOMICILIO: Gouland 623 (Calle / Nro. / Teléf. / Ciudad o Localidad)

PROFESION U OCUPACION:_____

LUGAR:_____ CARGO:_____

IDEOLOGIA POLITICA:_____ CLASIFICACION:_____

DATOS COMPLEMENTARIOS: (Est. Civil / Conyuge / Hijos)

[redacted]

Otros familiares

F5-2

153611

Fecha	Documentos	ANTECEDENTES A REGISTRAR
16.3.74 JPM PD	Doc.0445 00.07 a 00.07	- Detenido el 8.3.74 en el local del FOL(Federación Obreros de la Lana) conjuntamente con otros personas cuando se encontraban en una reunión no autorizada en ese local.-(SS)-
16.3.74 JPM PD	D.0425 00.07 a 00.07	- Internado en el Cálindro Municipal en el marco de las Medidas Prontas de Seguridad.-(SS)-
30.9.75	D. 1753	- Detenido el 24.9.75 conjuntamente con José COSAC cuando se encontraban merodeando en forma sospechosa en las inmediaciones de Avda. Agraciada y Francisco Gomez donde personal del Ejercito efectuaba una demolición de un edificio. Posteriormente se efectuó una inspección en su domicilio donde se áncauto 2 discos simples y un libro de izquierda.- (SS)-
3.X.75 JPM PD	Doc.1799 07.00 a 07.00.-	- Recuperó su libertad el día 26.9.75.- (SS)-

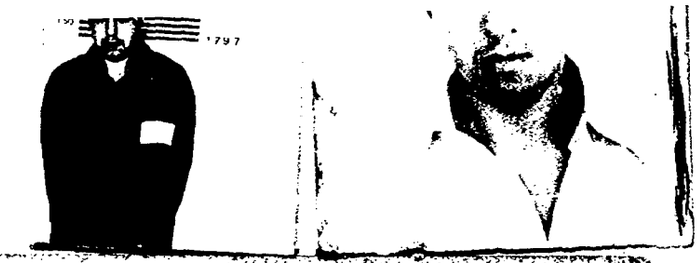

25/3/72 E Isl

MINISTERIO DE DEFENSA NACIONAL
S. I. D.

153612-7

Dep. I Secc. I

Sub-Secc. A/N

Ficha Nro. ..... Confec. .....

VILLARREAL MANZI — Agustin
Apellidos — Nombres

(a)Diego (2)

DOCUMENTOS: C/C. ..... C/I. 32.584
Serie — Nro. — Nro. — Dpto.

OTROS DOC. .....
Pasaporte — Lib. Enrol. — etc.

(4)

NACIMIENTO: 24 Años. (en 1972) 21/MAR/47 Uruguay Merce
Fecha — Lugar

DOMICILIO: Tomas Gomez y Roosvelt.
Calle — Nro. — Teléf.

PROFESION U OCUPACION: Artesano en cueros (2)

LUGAR: ..... CARGO: .....

IDEOLOGIA POLITICA: ..... CLASIFICACION: M.LN. (3)

DATOS COMPLEMENTARIOS: Soltero. CASADO con Walkiria GARCIA (6)
Est. Civil — Conyuge — Hijos

HIJO DE: Agustín y María del Carmen (7) HERMANOS: Zully del Carmen y Alberto (8)
Otros familiares

Fecha	Documentos	153612 ANTECEDENTES A REGISTRAR
13/3/72.	Doc.327.	Se le detuvo en la C. de Mercdes, el dia 21/2/72, y se le proceso el
18/3/72.	Doc.363.	dia 8/3/72, por el delito de:"Asociación Para Delinquir".(BB).
18.4.72	979 JPM PM	Indica ① ②.-(DD)
16/ 3/72	504	INdica lo midmo que el documento 327 y 363 (EE)
22/4/72	719	Indica lo mismo que el documento 327,363 y 504.-(DD)
24/8/72	Doc.2712	_Reclutó para el MLN(Tupamaros)en Julio o Agosto de 1971, a Alicia Esther FERRO ROCCA de COUTO PINEIRO.
19/V/72	D.1051	Indica lo misma que el dncumento Nr.719.- (J).-
20/5/77	Doc.0475 PME	Figura en una nómina de privados de libertad en el ámbito del Ejército al 6/8/76. Lugar de Reclución: EMR 1.- Eval.A-1.- (i).
20.5.77	0475(B)PME	-6.8.76:Det.20.3.72.Procesado.Eval.A-1(P).-
29.3.77 Libro EMR	D.0290 No. 1	- 20.3.72 - Fue detenido por el Bn. I. No. 5 .- Tipificación: Asociación - Privación de libertad - Encubrimiento de autoevasión - Rapiña.- Juzgado Letrado de Soriano.- (S)
10.4.78	D.0404	- Según Oficio No. 6031/78 de la OPM de fecha 15.2.78 se establece que figura una nóminad de reclusos que fueron liberados del EMR No. 1, debiéndose presentar en el Bn. I. No.5 de acuerdo a las normas que rigen las actividades de civiles bajo responsabilidad del Ejército.- (S) .°

VILLAREAL VANZI Agustín

153

FECHA	DOCUMENTOS	153612 ANTECEDENTES A REGISTRAR
10/1/78	Doc.387	Figura en relación de ALTAS al Pa.I.5 al 25/1/78.- -Figura en relación de Movimientos de Recluídos al 31/1/78. Fué Baja del EMR.1 el 19/1/78.CAUSA DEL MOVIMIENTO:Libertad Provisional.-JUZ.Libertad de C.de Soriano 1ra.I.3er.T.-FECHA DE DETENIDO:21/2/72.-ANTECEDENTES:Procesado,Art.150 y 344 CPC.-Eval.A-1.- (i)
3.3.78 Of.37/DI/78	D.0223 EMR 1	- 19.1.78 - Se establece que en la fecha fue puesto en libertad. Se encontraba recluído en el E.M.R. No. 1 (Libertad) (S)
30.11.79 P.D.306/79	1680	-1.11.79.-Por disposición de la Justicia Militar de Instrucción de 1er.Turno,la DNII radió por red nacional,la captura del causante,siendo detenido en la ciudad de Mercedes,lugar donde concurrieron funcionarios de la DNII,a los efectos de ser trasladado.Eval:A-1.(TT).-
30.11.79 P.D. 307	1681	-2.11.79-Se encuentra a disposición de la Justicia Militar de Instrucción de 1er.Turno. Eval: A-1 (M).-
7.12.79 PD 342/79	2571	-7.12.79.-Dando cumplimiento a lo dispuesto por la Justicia Militar de Instrucción de 2do.Turno,el causante fue remitido a la Cárcel de Policía,en calidad de no incomunicado,por hallarse incurso en el delito provisto en el Art.137 del CPO (Atentado a la Constitución en el grado de conspira-

///...

FECHA	DOCUMENTOS	ANTECEDENTES A REGISTRAR
	...///	ción seguido de actos preparatorios) en concurrencia fuera de la reiteración (Art.56 del CPO),con el delito de rapiña (Art.344 del CPO) y en concurso formal (Art.57 del CPO) con el delito de Asociación para delinquir (Art.150 del CPO). Eval:A-1.(TT).-
10.12.81	Doc.10247	-Figura en una relación de Movimiento de Recluídos al 31.10.81. Movimiento: Condenado - Fecha: 22.10.81 - Causa: 13 años de prisión - Juez: 1a. Instancia 3er. turno - Fecha de detención: 29.10.79 - Antecedentes: Sentencia en 1a.Instancia el 04.03.80 a 13 años de prisión. Eval.: A-1 (AN)
12.4.83	24324/83	FECHA DE DETENIDO: 29.10.79, UNIDAD CAPTORA: Bn.I.5, Art.[illegible] 137,344,57,150 CPO.-Eval.A-1.-(FE)
19.4.83	D.25365 P.1989	-21/FEB/972: Detenido en compañia de Ma. Teresa ALESSANDRO SCARELLA. Procesado pasó a la Carcel de C. de Mercedes,posteriormente a EMR 1. 19/ENE/78: Idem Doc.0404/78.- Se reune en el domicilio de Irma ZAMORA GIL,quién estuvo recluída por integrar el PCR, participan varias personas de ésta reunión, ellas son: José Luis RAVA (PCR),Agustín VILLAREAL (MLN),Carlos HALLER FERRO (MLN),Walkiria GARCIA GONZALEZ (MLN). EVAL:A-2. Indica (3).- (SM)

VILLAREVI KANZI ADQUISICION

FECHA	DOCUMENTOS	ANTECEDENTES A REGISTRAR 153612
26.4.83	25989/3, al 5,9, 11 al 13 20 al 22 y 24	Memorándum de fecha 22.2.72 elevado por el Jefe del B.I.5 al Sr. Juez Letrado Departamental de 1ra.Instancia sobre procedimiento llevado a cabo en la ciudad de Mercedes en el que se lo menciona junto a:María Teresa ALESSANDRO SCARELLA, Atilio ALFONSOGAYCL, Lir Margarita ARAMBURU CHINATTI de FERRER, Mario Ricardo ARIAS DIAZ MOREIRA, Esther CHACON, Iliana C JEFLET GIL de ARIAS, Julio César COUTO PIÑEIRO, Ricardo Eugenio FERRER RIGALI, Alicia Esther FERRO ROCCA de COUTO, Gonzalo Fernando GALVETTI RUIZ, Walkiria Lidia GARCIA GONZALEZ, Carlos Augusto HALLER FERRO, Sergio Eduardo HOURCADE CANTARELLA, Washington José LOCKHART SANTELLAN, Elena María LOCKHART SANTELLAN de MEDINA, Jorge Washington LEIVA PUIG, Beatriz Thamar MARABOTT FALCIONE, Carlos Alberto MAGANO FERRO, Jorge Darío MEDINA CEDRES, Luis Bernardo MUELA MOSSINI, Humberto Ismael MUELA PRADO Sergio RAZQUIN CORNELLI, Uruguay Miguel REPETTO AGUIAR, Raúl Dionildo SIMONCELLI GONZALEZ, Jorge Luis SOTO SOSA Alicia Gladys TROGLIO SABELLA, Griselda Iris TROGLIO SABELLA y Julio María VERA CAMPODONICO, en oportunidad que realizara un"aprete de vehículo" con el fin de realizar u con el mismo una acción subversiva.Interrogada expresa que fue reclutado por Sergio RAZQUIN, que realizó pintadas y volanteadas.-Eval:A-2 (00)
24.5.83	26404/35 y 36	Acta de fecha 25.2.72 por integrar el M.L.N. Declara vinculaciones con:Sergio ERRZQUIN(a)"Marcos",Uruguay REPETTO(a)"Tabaré",Beatriz MARABOT(a)Marisa",Walkiria GARCIA(a)"Marta",Gonzalo GALBETI,Alicia FERRO,Carlito HAYER,(a)"Ana" y (a)"Rolo".-Eval:A-1 (00)

FECHA	DOCUMENTOS	153612 ANTECEDENTES A REGISTRAR	56
28.6.83	0125/80 Pág.5	13.12.79: Alta en E.M.R.1.-Eval:A-1(AD)	
23.7.83	24746/83 pag. 40	08.03.83- Figura en una relación procedente de la P.M.E. de detenidos en el E.M.R. 1. Detenido 29.10.79. Pertenece al M.L.N. EVAL A-1 (B)	
23.7.83	18378/82	- 09.02.82- Ficha del E.M.R. 1 establece: Detenido 21.2.72 Libertad provisional 19.2.78. EVAL B-2 (B)	
27.7.83	0115/80 Pág.2	Indica Idem al Documento Nº0125/80.- Eval:A-1(AD)	
5.8.83	0114/24	En consolidado de P.M.E. del 31.12.79 figura como: 22.10.79:Procesado: "Prima Facie" Art.137 C.P.O.,(56CPO) 344,%(57 CPO) y 150CPO.-Juez :J2M.I.1er.T. 13.12.79: Baja del J.P.M., Alta EMR/1 por Traslado. Eval. A-1.(ME)	
29.11.83	1979/79 Pág.002	4.6.79: En la fecha se establece que figura como Excarcelado. 19.1.78: Lib. Prov. Se ennontrba recluído en el EMR No.1 Eval.A-1.-(FE)	

153612

Fecha	Documentos	ANTECEDENTES A REGISTRAR
8.3.84	8401107 Pag. 1396	VILLAREAL MANZI Agustin F2 -FEB/MAR/976: Idem Docs. registrados en ficha, aportando: FECHA DE INGRESO AL EMIR: 15/JUL/75, UNIDAD CAPTORA: Inf.5. ABOGADO DEFENSOR: Jorge Solari. Se establecé asimismo que recibe visitas de su madre y de su hermano Alberto.- EVAL: A-1. Indica (4) al (8)(SM)

Fs. 1

MINISTERIO DE DEFENSA NACIONAL 153613-5 Dep. I Secc. I

S. I. D.

Sub Secc. A/N

Ficha Nro. ..... Confec. 5.2.7

VILLARREAL RODRIGUEZ (Apellidos) Alvaro Daniel(1) (Nombres)

DOCUMENTOS: C/C A.X.A. 17782(2) (Serie / Nro.) C/I. 1.194.352(3) (Nro. / Dpto.)

OTROS DOC. ..... (Pasaporte / Lib. Enrol. / etc.)

NACIMIENTO: 30.10.1953(4) (Fecha) Montevideo(5) (Lugar)

DOMICILIO: Obligado 1203 (Calle / Nro. / Teléf. / Ciudad o Localidad)

PROFESION U OCUPACION: .....

LUGAR: Ministerio de Justicia(6) CARGO: .....

IDEOLOGIA POLITICA: Comunista CLASIFICACION: U.J.C.

DATOS COMPLEMENTARIOS: ..... (Est. Civil / Cónyuge / Hijos)

Hijo de:Israel y Angela(7) (Otros familiares)

Fs. 2

Fecha	Documentos	153613 ANTECEDENTES A REGISTRAR
17.12.75	2117	Afiliado a la Seccional Cordón de la proscripta U.J.C. con el Nº 32.243 de acuerdo a una lista de integrantes de la misma, recientemente capturada en un "berretín" del domicilio de MARIA DEL ROSARIO GONZALEZ SCAYOLA DE FERNANDEZ. Eval. A-1.(E).- 27.4.78.- Se hizo Memo (A) 543/78 para la D.N.I.I.(SS)-
27.7.79	- - - -	- Se contestó en Constancia de Habilitación para Cargos Públicos Nº 2896/79 Secc.10a. a nombre de Alvaro Daniel VILLAREAL RODRIGUEZ, estableciendose que en Dpto. 3 de la D.N.I.I., (Según dicha Constancia), se registra la misma anotación que en éste Servicio, agregándosele además lo siguiente.- 16/II/978 - En la fecha solicita en la Seccional Policial 10a. Constancia sobre Anotaciones en Ficheros Policiales de Inteligencia, Form. 423, expidiéndosele Categoría "C" (PP).-
24.11.79	- - - -	Se contestó en Const. de Hab.para C.Públicos N.3472/79 de la Seccional 10a.(PP).-
27.10.83	1029/79 P.70	Aporta informacion ya registrada en la ficha.- Eval:A-2(Indica 1 al 7)(AD)

FECHA	DOCUMENTOS	VILLARREAL RODRIGUEZ ANTECEDENTES A REGISTRAR ALVARO DANIEL
		153613
9.11.83	1028/79 pág.11	Indica idem al doc.2117/75.Eval.F-6.(ME)

F3

F54

FECHA	DOCUMENTOS	153613	ANTECEDENTES A REGISTRAR	F54 →

B-5

JUNTA DE COMANDANTES EN JEFE 153613

S. I. D.

Dep. I Secc. I

Sub Secc. A/N

Ficha Nº ..... Confec. 9.3.82

VILLAREAL RODRIGUEZ — Apellidos

Alvaro Daniel — Nombres

DOCUMENTOS: C/C ..... (Serie / Nº) C/I. 1.194.352 (Nº / Dpto.)

OTROS DOC. ..... (Pasaporte / Lib. Enrol. / etc.)

NACIMIENTO: ..... (Fecha / Lugar)

DOMICILIO: ..... (Calle / Nº / Teléf. / Ciudad o Localidad)

PROFESION U OCUPACION: .....

LUGAR: ..... CARGO: .....

IDEOLOGIA POLITICA: ..... CLASIFICACION: .....

DATOS COMPLEMENTARIOS: ..... (Est. Civil / Cónyuge / Hijos)

..... (Otros familiares)

[redacted]

Fecha	Documentos	153613 ANTECEDENTES A REGISTRAR Fs 6
26/2/982	12221/56	Funcionario del Ministerio de Justicia paso a situacion de disponibilidad el 11 /04/ 78 en aplicacion del Acto Institucional N.7 de fecha 27/6/977.EVALUACION. A-1. (GM) Indica ( ) ( ) ( ) ( ) ( )

S. I. D.

Sub-Secc. G 1

153614-3

Ficha No. 2 - Confec. 25 JUL. 1969

VILLARREAL Angel

Apellidos Nombres

DOCUMENTOS: C/C ..... C/I .....

Serie No. N.o Dpto.

OTROS DOC.: .....

Pasaporte Lib. Enrol. etc.

NACIMIENTO: .....

Fecha Lugar

DOMICILIO: .....

Calle No. Telef. Ciudad o Localidad

PROFESION U OCUPACION: .....

LUGAR: Salud Pública CARGO .....

IDEOLOGIA POLITICA ..... CLASIFICACION DIRIGENTE

DATOS COMPLEMENTADIOS .....

Est. Civil [redacted] Conyupe Hijos

.....

Otros Familiares

FECHA	DOCUMENTOS	153614 ANTECEDENTES A REGISTRAR	Fs-2
1967.	But. Inf N°. 8	- Secretario -General de la Asociación de Funcionarios d Salud Pública, para el período 1967.-	

MINISTERIO DE DEFENSA NACIONAL
SERVICIO DE INFORMACION DE DEFENSA
SERVICIO DE INTELIGENCIA
M/F

153615

FS-1 [redacted]

Fecha Montevideo, 12 de febrero de 1952.-

Ficha N.º 291

FOTO

Nombre VILLARREAL, Aparicio Lucas. (JC).

Nacionalidad

Profesión o actividad

Lugar de nacimiento

Documentos que posee Céd. de Id. Pdú.-37736.

Domicilio Paysandú.(JC).- Teléf.

FILIACION

Edad aparente color del

cutis de los cabellos

estatura aspecto social

señas particulares

[redacted]

153615 Fs-2

	Fecha	Contenido
1)	12.IX.951	.-Inf. J. Pol. de Paysandú.

Lugares donde frecuenta

afiliado a

actividad política y donde actúa

COMUNISMO (JC).

Antecedentes policiales

vehículos que posee o que guía

nombre y número de

personas que forman su familia

DATOS COMPLEMENTARIOS

1) Propagandista activo del Partido Comunista en Paysandú.(JC).-

2.500-15.IV-50

VARIOS

30.04.82 F3-1

JUNTA DE COMANDANTES EN JEFE

S. I. D.

153616-8

Dep. I Secc. I

Sub Secc. A/N

Ficha Nº ..... Confec. .

VILLARREAL FERNANDEZ — Bernardo

Apellidos — Nombres

DOCUMENTOS: C/C B.N.A. 26484 — C/I. 0-604.508

Serie — Nº — Nº — Dpto.

OTROS DOC. .....

Pasaporte — Lib. Enrol. — etc.

NACIMIENTO: 02.01.26 — R.O.U.

Fecha — Lugar

DOMICILIO: Gregorio Camino 439 .....

Calle — Nº — Telef. — Ciudad o Localidad

PROFESION U OCUPACION: Capataz Cañista - Jubilado (1)

LUGAR: A.N.C.A.P. CARGO: .....

IDEOLOGIA POLITICA: ..... CLASIFICACION: .....

DATOS COMPLEMENTARIOS: .....

Est. Civil: Casado (2) — Cónyuge — Hijos

.....

Otros familiares

Pasa

Fecha	Documentos	153616 ANTECEDENTES A REGISTRAR	Fs-2
14.01.82	D.11.001/82	**Baja como funcionario de A.N.C.A.P. por renuncia para acogerse a los beneficios jubilatorios.** **Evaluación : A-1. Indica ( ) ( ) ( ). (GM) (LA).** Figura en el 33 lugar de la lista HBH del Partido Colorado Agrupación "Acción Bal. Td. Democrat." Dpto. de Montevideo como candidato para integrar los Deliberantes Departamentales y Convenciones Nacionales en las Elecciones internas de los PP.PP. del 28 de Noviembre de 1982. (PP 26) Indica (1) al (2) –	
22/09/82	—	Por Oficio Nº. 666/82 el S.I.D. comunica a la Corte Electoral, que de acuerdo a las disposiciones vigentes, no existen objeciones para que el causante integre la lista de referencia. (PP 26)	

VARIOS

19.7.82 FS-1

JUNTA DE COMANDANTES EN JEFE
S. I. D.

153617-6

Dep. I Secc. I

Sub. Secc. A/N

Ficha N.º ..... Confec. .....

VILLARREAL GONZALEZ — Carlos Ma.-

Apellidos — Nombres

DOCUMENTOS: C/C ..... C/I. .....
Serie N.º N.º Dpto.

OTROS DOC. .....
Pasaporte Lib. Enrol. etc.

NACIMIENTO: .....
Fecha Lugar

DOMICILIO: .....
Calle N.º Teléf. Ciudad o Localidad

PROFESION U OCUPACION: .....

LUGAR: ..... CARGO: .....

IDEOLOGIA POLITICA: ..... CLASIFICACION: .....

DATOS COMPLEMENTARIOS: .....
Est.Civil Cónyuge Hijos

.....
Otros familiares

[redacted]

Fecha	Documentos	153617 ANTECEDENTES A REGISTRAR	Fs-2
07.07.82	16.626	Figura como Suplente de la Asociación de Productores de Leche de San José. Eval.: B-2 Indica ( ) ( ) ( ).(VL) (LA).-	

Fs-1

JUNTA DE COMANDANTES EN JEFE

S. I. D.

153618-4

Dep. I Secc. I

Sub Secc. ~~A/N~~

Ficha N.° ..... Confec. 23..8.83

VILLAREAL ..... Gastón .....

Apellidos Nombres

DOCUMENTOS: C/C. ..... C/I. .....

Serie N.° N.° Dpto.

OTROS DOC. .....

Pasaporte Lib. Enrol. etc.

NACIMIENTO: .....

Fecha lugar

DOMICILIO: .....

Calle N.° Teléf. Ciudad o localidad

PROFESION U OCUPACION: .....

LUGAR: ..... CARGO: .....

IDEOLOGIA POLITICA: ..... CLASIFICACION: .....

DATOS COMPLEMENTARIOS: .....

Est. Civil Cónyuge Hijos

.....

[redacted] Otros familiares

Fs-1

JUNTA DE COMANDANTES EN JEFE

S. I. D.

153618-4

Dep. I Secc. I

Sub Secc. ~~A/N~~

Ficha N.º ..... Confec. 23.8.83

VILLAREAL ..... Gastón .....

Apellidos Nombres

DOCUMENTOS: C/C. ..... C/I. .....

Serie N.º N.º Dpto.

OTROS DOC. .....

Pasaporte Lib. Enrol. etc.

NACIMIENTO: .....

Fecha Lugar

DOMICILIO: .....

Calle N.º Teléf. Ciudad o Localidad

PROFESION U OCUPACION: .....

LUGAR: ..... CARGO: .....

IDEOLOGIA POLITICA: ..... CLASIFICACION: .....

DATOS COMPLEMENTARIOS: .....

Est. Civil Cónyuge Hijos

.....

[redacted] Otros familiares

Fecha	Documentos	153618 ANTECEDENTES A REGISTRAR	Fs-2
23.8.83	29513/2 P.D.	-15.8.83.-Envió por correo desde Ibiza (España) "Hachis" a Armando LOPEZ MARZO.Eval:A-1.(TT)	

SERVICIO DE INFORMACION
DE DEFENSA
Dep. 1

153619-2 Fs 1

Confeccionado el 16.10.72.

VARIOS

FOTO

Apellidos VILLAREAL

Nombres Gregorio

Fecha de Nacimiento

Lugar de Nacimiento

Est. Civil

Cred. Cívica Céd. Identidad

Otros Documentos

Ocupación

Padre

Madre

Domicilio Ciudad

Otros datos

CHIESA Hnos. Ltda. 8.000 - 3 - 72

Fs. 2

FICHA COMPLEMENTARIA

DOCUMENTO		153619 ANTECEDENTES
Fecha	Origen	
1971.	Lista 606. P.Nac.Just.	Candidato como 2do.suplente del 7mo.titular a la Cámara de Senadores, por el Dpto.de Montevideo.- (W).

SERVICIO DE INFORMACION
DE DEFENSA
Dep. 1

153620-0

Fs 7

Confeccionado el 16.7.73

V A R I O S

FOTO

Apellidos VILLAREAL

Nombres Gualberto

Fecha de Nacimiento

Lugar de Nacimiento

Est. Civil

Cred. Cívica Céd. Identidad

Otros Documentos

Ocupación

Padre

Madre

Domicilio Lavalleja 2168 entre Salterain y J. Requena
T- 4.95.54 Ciudad

Otros datos

Imp. CHIESA Hnos. Ltda. 4.000 - 11 - 72

FICHA COMPLEMENTARIA

Fs -2

DOCUMENTO		153620 ANTECEDENTES
Fecha	Origen	
23.8.72	2711	En el interrogatorio realizado a al sedicioso Raúl MEDINA, este contesta que concoe a una persona de apellido VILLAREAL. Si es este, el 10.8.72 a las 10.30 realizó unconacto con SUEIRO, acompañado de una mujer Rubia, baja, que puede ser Magali ALDAYA,-amante de T/N (R) Edison CIANCIARULO.-(DD)

DE DEFENSA

Dep. I

MINISTERIO DE DEFENSA NACIONAL
SERVICIO DE INFORMACION DE DEFENSA

M / F

153621-8

Gremios

Ficha Nº [redacted]

FS-1

Foto

Nombres y Apellidos: VILLAREAL Horacio

Fecha y Lugar Nac.: .....

Cred. Cív.: Serie ..... Nº ..... Ced. Identidad: .....

Otros documentos: .....
(Pasaporte - Libreta Enrolam. - etc.)

Domicilio: .....
(Ciudad o Localidad) (Calle) (Nº) (Teléf.

Profesión: .....

Cargo y Lugar: .....

Ideol. Política: ..... Actuación: Dirigente

Datos Complementarios: SUNCA.-

Apreciación General: [redacted]

Ficha confeccionada: Montevideo, julio 6 de 1966.-

Documento		Antecedentes	Fs-2
Fecha	Origen	153621	
6-7-66.-	El Popular.	Firmante del manifiesto publicado por éste diario llamando a los trabajadores a participar en la - Convención Obrera del FIDEL.-	

B-1

JUNTA DE COMANDANTES EN JEFE 153622-6 Dep. I a/c Secc. I

S. I. D.

Sub Secc.

Ficha Nro. _____ Confec. 5-4-83

VILLARREAL DURAN J. — Jorge Daniel.
Apellidos — Nombres

DOCUMENTOS: C/C B.L.B. 28906 — C/I. 1.861.602-7 (Mont)
Serie Nro. — Nro. Dpto.

OTROS DOC. _____
Pasaporte — Lib. Enrol. — etc.

NACIMIENTO: 21 años (982) 19.12.61 (1) (2)
Fecha — Lugar

DOMICILIO: Monte Caseros 3263 Ap. 5 58-14-96 Montevideo
Calle — Nro. — Teléf. — Ciudad o Localidad

PROFESION U OCUPACION: Empleado

LUGAR: _____ **CARGO:** _____

IDEOLOGIA POLITICA: UNION CIVICA CHIARINO Nov/982 **CLASIFICACION:** CONFIDENCIAL

DATOS COMPLEMENTARIOS: SOLTERO
Est. Civil — Cónyuge — Hijos

Hijo de JULIAN VILLAREAL DE LEON y MARIA ADA DURAN DELGADO (3)
Otros familiares

Fs-2

Fecha	Documentos	153622 ANTECEDENTES A REGISTRAR
13/1/83	23691/104	Electo FF Suplente del Organo Deliberante Nacional del Partido UNION CIVICA por el Departamento de MONTEVIDEO Hoja de Votación A.C.H. de acuerdo al resultado de las Elecciones Internas de los Partidos Políticos habilitados, efectuadas el 28-XI-82. — Eval. A-1 (XX).
5.XII.983	. . . .	Se contestó en Memo(A) Nº 2752/83 para ANCAP.- (UU)
9.XII.983	32723/04	Indica del (1) al (3).- (UU)

FS 1

JUNTA DE COMANDANTES EN JEFE 1536234 Dep. I Secc. I

S. I. D. Sub Secc. A/N

Ficha No. ..... Confec. 8.7.83

..VILLAREAL..... .....JUAN.....
Apellidos Nombres

DOCUMENTOS: C/C. .....**C/I.**.....
Serie No. No. Dpto.

OTROS DOC. .....
Pasaporte Lib. Enrol. etc.

NACIMIENTO: .....
Fecha Lugar

DOMICILIO: .....
Calle No. Teléf. Ciudad o Localidad

PROFESIÓN U OCUPACIÓN: .....

LUGAR:.....**CARGO:** .....

IDEOLOGÍA POLÍTICA: .....**CLASIFICACIÓN:**...P.C.....

DATOS COMPLEMENTARIOS .....
Est. Civil Cónyuge Hijos

.....
Otros familiares

FECHA	DOCUMENTOS	153623 ANTECEDENTES A REGISTRAR F52
8.7.83	26314/927	-1971/1978:En información referente al P.C. obtenida por el Depto.III/S.I.D. en éste período se establece: 1964:Realizó un curso de capacitación en KONSOMOL. Integrante de la Regional 2 (12 y 19). Asistió a la Conferencia Nacional del Partido Comunista entre el 1 y 2 de diciembre de 1972.Eval A-2 (BR).

VILLAREAL SANTANA Miguel Angel fs.3

153624

FECHA	DOCUMENTOS	ANTECEDENTES A REGISTRAR
2.1.78	Doc.0011	- Figura en una relación de movimientos de recluídos al 30.11 77- CONDENADO el 18.11- Lib.Definitiva J.1aI 2do.T. FECHA DET.:7.8.72 (MM).-
29.3.77 Libro EMR No.1	D.0290	- 7.8.72 - Detenido por el Bn. I. No. 8.- Ingresó al EMR No. 1: 24.7.73 - Recluído No. 1157.- Juzgado: J.M.I. 1er. Turno.- (S).-
10.4.78	D.0404	- Según Oficio No. 6031/78 de OPM de fecha 15.2.78 se establece que integra una nómina de reclusos que fueron liberados del EMR No.1 , debiéndose presentar en el Bn. I. No. 8 de acuerdo a lo que establecen las "Normas Generales que rigen las actividades de civiles en el ámbito del Ejército" (S)
10/4/78	Doc.387	- Figura en relación de Movimientos de Recluídos al 31/1/78.- Fué BAJA del EMIR.1 el 8/1/78.-CAUSA DEL MOVIMIENTO:Libertad Definitiva.-JUEZ:1a. I.2do.T.-FECHA DE DETENIDO:7/8/72.-ANTECEDENTES:Condenado a 5 años y 3 meses de Penitenciaría,Art.60(V)CPM,Art.132-6,137 CPO.-Eval.A-1.- (i).
22.8.78	Doc.994	-Figura en relación de REQUERIDOS al 30.6.78, por no presentarse a la Unodad,(Bn.I.8).Eval.A-1.- (i).

FSH

153624

FECHA	DOCUMENTOS	ANTECEDENTES A REGISTRAR
3.3.78 Of.37/DI	D.0223 /78 EMR 1	- 7.1.78 - En la fecha se establece que fue liberado del E.M.R. No. 1 (Libertad) en donde se encontraría recluído.- (S)
6.02.82	D. 5757/ 69	-Figura en una relacion de la Corte Electoral, de ciudadanos inscriptos en el Registro Civico Nacional, que se encuentran comprendidos en el Art. 1, Literal "B" del Acto Institucional No. 4, con prohibicion de ejercer el derecho de voto. (Procesados por delitos de "Lesa Nacion").EVALUACION A-1(VL) Indica (4) (5) (6)
6.02.82	D.6004/81/ 64	-Se encuentra comprendido en el Art.lo. literal b) del Acto Institucional No.4,por haber sido procesado el 24/ X /72 por los delitos previstos en. C.P.M. 60(I) Num. 6 en rel. al 60(XI) Num 1 ; 7 C.P.O. 150 ; 54 EVALUACION A-1 (LA)

F3 1

JUNTA DE COMANDANTES EN JEFE 1536234 Dep. I Secc. I

S. I. D. Sub Secc. A/N

Ficha No. ..... Confec. 8.7.83

VILLAREAL ..... JUAN .....
Apellidos Nombres

DOCUMENTOS: C/C. ..... **C/I.** .....
Serie No. No. Dpto.

OTROS DOC. .....
Pasaporte Lib. Enrol. etc.

NACIMIENTO: .....
Fecha Lugar

DOMICILIO: .....
Calle No. Teléf. Ciudad o Localidad

PROFESIÓN U OCUPACIÓN: .....

LUGAR: ..... **CARGO:** .....

IDEOLOGÍA POLÍTICA: ..... **CLASIFICACIÓN:** P.C.

DATOS COMPLEMENTARIOS .....
Est. Civil Cónyuge Hijos

.....
Otros familiares

FECHA	DOCUMENTOS	153623 ANTECEDENTES A REGISTRAR F52
8.7.83	26314/927	-1971/1978:En información referente al P.C. obtenida por el Depto.III/S.I.D. en éste período se establece: 1964:Realizó un curso de capacitación en KONSOMOL. Integrante de la Regional 2 (12 y 19). Asistió a la Conferencia Nacional del Partido Comunista entre el 1 y 2 de diciembre de 1972.Eval A-2 (BR).

Ficha confeccionada el día 11/10/1972

E

ES-1

MINISTERIO DE DEFENSA NACIONAL
S. I. D.

153624-2

Dep. 1 Secc. I
Sub-Secc. A/N
Ficha Nro. ..... Confec. .....

VILLARREAL (4)

VILLAREAL SANTANA (Apellidos) Miguel Angel (Nombres)
"JAVIER"

DOCUMENTOS: C/C. KAA 20278 (5) C/I. 66.764 (3)
Serie Nro. Nro. Dpto.

OTROS DOC. .....
Pasaporte Lib. Enrol. etc.

NACIMIENTO: 26 años 1972 (2)
Fecha Lugar

DOMICILIO: Solis 1029 (6)
Calle Nro. Teléf. Ciudad o Localidad

PROFESION U OCUPACION: Experto Forestal

LUGAR: ..... CARGO: .....

IDEOLOGIA POLITICA: ..... CLASIFICACION: .....

DATOS COMPLEMENTARIOS: Soltero (7)
Est. Civil Conyuge [redacted] Hijos

Otros familiares

Fecha	Documentos	ANTECEDENTES A REGISTRAR 453624 f 52
18/8/1972	P.Mensual J.P.M. D.3368	-Detenido a raíz de la ampliación de los procedimientos en el Departamento de Paysandú, quedando a disposición de la Justicia Militar.-(C.C)
Nov/72.	J.P.M.P.M. Doc.4483.	Procesado el día 7/11/72 por los delitos de:"Concepto del Autor".(bb).
23.10.72	3751	Detenido 7.agos.972.Personalidad.Caracter debil.Peligrosidad poca.Integracion al MLN.Reclutamiento principios de 1971 por Jose Gonzalez Romay.Motivo convencimiento.Grado simpatia.Funcionamiento.Col 20/30 Norte.Zoan Paysandu.Sector militar.Tarea informacion sobre objetivos.Actividad en interrogatorio.Colaboracion media.Conducta buena.Factores de Reclusion.Aislamiento normal.Seguridad normal.Su reclutador lo integro a un grupo militar encargado de relevamientos en zonas donde posteriormente se realizaban acciones de propaganda.Indica (1) (3) .-(DD)
7-9-1972	D.3275 P.P.I. R.M.3-	
20/5/77	Doc.0475 PME	Figura en una nómina de privados de libertad en el ámbito del Ejército a 6/8/77. Lugar de Reclución: EMIR 1.- Eval.A-1.- (1)5
20.5.77	0475(B) PME	-Situación del mismo al 6.8.76:Det.7.8.72.Procesado.Eval. A-1(P).-

VILLAREAL SANTANA Miguel Angel fs 3

153624

FECHA	DOCUMENTOS	ANTECEDENTES A REGISTRAR
2.1.78	Doc.0011	- Figura en una relación de movimientos de recluídos al 30.11 77- CONDENADO el 18.11- Lib.Definitiva J.1aI 2do.T. FECHA DET.:7.8.72 (MM).-
29.3.77 Libro EMR No.1	D.0290	- 7.8.72 - Detenido por el Bn. I. No. 8.- Ingresó al EMR No. 1: 24.7.73 - Recluído No. 1157.- Juzgado: J.M.I. 1er. Turno.- (S).-
10.4.78	D.0404	- Según Oficio No. 6031/78 de OPM de fecha 15.2.78 se establece que integra una nómina de reclusos que fueron liberados del EMR No.1 , debiéndose presentar en el Bn. I. No. 8 de acuerdo a lo que establecen las "Normas Generales que rigen las actividades de civiles en el ámbito del Ejército" (S)
10/4/78	Doc.387	- Figura en relación de Movimientos de Recluídos al 31/1/78.- Fué BAJA del EMIR.1 el 8/1/78.-CAUSA DEL MOVIMIENTO:Libertad Definitiva.-JUEZ:1a. I.2do.T.-FECHA DE DETENIDO:7/8/72.-ANTECEDENTES:Condenado a 5 años y 3 meses de Penitenciaría,Art.60(V)CPM,Art.132-6,137 CPO.-V.-T.A-1.- (i).
22.8.78	Doc.994	-Figura en relación de REQUERIDOS al 30.6.78, por no presentarse a la Unodad,(Bn.I.8).Eval.A-1.- (i).

FSH

FECHA	DOCUMENTOS	153624 ANTECEDENTES A REGISTRAR
3.3.78 Of.37/DI/78	D.0223 EMR 1	- 7.1.78 - En la fecha se establece que fue liberado del E.M.R. No. 1 (Libertad) en donde se encontraría recluído.- (S)
16.02.82	D. 5757/ 69	-Figura en una relacion de la Corte Electoral, de ciudadanos inscriptos en el Registro Civico Nacional, que se encuentran comprendidos en el Art. 1, Literal "B" del Acto Institucional No. 4, con prohibicion de ejercer el derecho de voto. (Procesados por delitos de "Lesa Nacion").EVALUACION A-1(VL) Indica (4) (5) (6)
16.02.82	D.6004/81/ 64	-Se encuentra comprendido en el Art.1o. literal b) del Acto Institucional No.4,por haber sido procesado el 24/X/72 por los delitos previstos en. C.P.M. 60(I) Num. 6 en rel. al 60(XI) Num 1 ; 7 C.P.O. 150 ; 54 EVALUACION A-1 (LA)

153624

FECHA	DOCUMENTOS	ANTECEDENTES A REGISTRAR	F5-5
		VILLAREAL SANTANA MIGUEL ANGEL	
23.7.83	18378/82	-02.09.82-Ficha del E.M.R.1, establece:Detenido el 07.08.73 cumplimiento de pena el 07.01.78.-EVAL:B-2 (Q)	
23.7.83	24745/83 Pág.042	-03.03.83-Figura en una relación procedente de la P.F.E.de liberados.Detenido el 07.08.72, liberado el 07.01.78.Perteneciente al M.L.N. Se solicita su captura.-EVAL:A-1 (Q)	
23.7.83	24862/83 Pág.084	-08.03.83-Indica idem Doc. 24745/83.-EVAL:A-1 (Q)	
23.7.83	24733/83 Pág.010	-03.03.83-Figura en una relación de uruguayos que abandonaron la República Argentina al amparo del COMITE INTERNACIONAL PARA LA MIGRACION EUROPEA(C.I.M.E.).Fecha de abandono el 26.10.78, con destino a Suecia.-EVAL:A-2 (Q)	

ES-1

SERVICIO DE INTELIGENCIA

Div. I (Seguridad)

Sección

MINISTERIO DE DEFENSA NACIONAL
SERVICIO DE INFORMACION DE DEFENSA

Ficha N° M/F Confeccionada el 29-I-965.-

XXXXXX
XX 153625 79

AN

Foto

Apellidos VILLARREAL MENESES

Nombres Juan Carlos

Fecha de Nacimiento: 1943.-

Lugar de Nacimiento: Uruguay.-

Cred. Civ.: BCB 7066 (1) Ced. Identidad:

Prontuario: F. Censal:

Padre: Juan Pedro

Madre: María Esther

Domicilio: Autria Nº2233.- o Burdeos 1435-Río de Janeiro y Viscaya (2) Ciudad: Montevideo

Otros datos (Documentos y señas personales) Dirigente del Sindicato Unico de Obreros del Frigorífico Canelones.- Trabaja en la A.N.P. Ahgar 10. Dirigente de los Obreros de la firma Ameglio S.A.- Obrero de la Carne (Despedido Frig. AMEGLIO). (3)

FICHA COMPLEMENTARIA

Documento			Antecedentes 153625 FS-2
N.º	Fecha	Origen	
B-75(1) D-693.-	7-XI-964.	El Popular	-Publica el aviso fúnebre del primo del reseñado, de nombre Juan Humberto Suárez Menese.- Es Dirigente del Sindicato Unico de Obreros del Frigorífico Canelones.-
B-75(1) D-366.-	12-IV-965	El Popular	- Como integrante de la Comisión Directiva del Sindicato del Frigorífico Canelones, formula declaraciones a este Diario, criticando al Gobierno por las medidas prontas de seguridad y por los ataques por parte de la Policía de que han sido objeto los trabajadores de su Gremio.-
72/154.-	9/VII/965.-		-Oriental, de 22 años de edad, Hijo de Juan Pedro y María Esther. Domiciliado en la calle Austria Nº 2233. Trabaja en el Angar 10 de la A.N.P. y a su vez es dirigente de los Obreros de la firma Ameglio S.A.-
	8.1.76	0001	Afiliado al Partido Comunista el 07.08.64 con el Nº 21.923 (Microfilm incautado a Rodney ARISMENDI) Indica (1) al (3). Eval. B-2.(E).-
	17-4-74	1776	-Indica lo Mismo que el documento anterior. Eval.B-2 (E)

FS-3

JUNTA DE COMANDANTES EN JEFE 153625 Dep. I Secc. I

S. I. D. Sub. Secc. A/N

Ficha Nº ..... Confec. 12/4/81

VILLARREAL HENESES. Juan Carlos

Apellidos Nombres

DOCUMENTOS: C/C ..... C/I. .....

Serie Nº Nº Dpto.

OTROS DOC. .....

Pasaporte Lib. Enrol. etc.

NACIMIENTO: .....

Fecha Lugar

DOMICILIO: .....

Calle Nº Teléf. Ciudad o Localidad

PROFESION U OCUPACION: .....

LUGAR: ..... CARGO: .....

IDEOLOGIA POLITICA: ..... CLASIFICACION: .....

DATOS COMPLEMENTARIOS: .....

Cónyuge Est. Civil Hijos

[redacted]

.....

Otros familiares

Fecha	Documentos	153625 ANTECEDENTES A REGISTRAR E.4
1976	Doc.0274	-Según material incautado por O.C.O.A.se establece que se encuentra afiliado al Partido Comunista con el No. 21.923.-Eval.A-1. (V)
12/4/81	-------	-Se contestó C.H.C.P. No. 214/80 secc. 16a. de Montevideo de fecha 28/10/80, Para I.M.M. a nombre de VILLARREAL LIGORIO, Juan Carlos, no pudiendose establecer de que se trate de la misma persona.- (V)

Imp. Nacional 716/79

MINISTERIO DE DEFENSA NACIONAL
S. I. D.

Dep. 1 Secc.
Sub-Secc. G
Ficha Nº 75-5 Confes.

153625

VILLARREAL MENESES Juan Carlos.
Apellidos Nombres

DOCUMENTOS: C/C ..... C/I 1.042.252 (1)
Serie No. No Dpto.

OTROS DOC.: .....
Pasaporte Lib. Enrol. etc.

NACIMIENTO: 14/7/943 (2) 20 y Secc. Montevideo
Fecha Lugar
Rusia Y Dinamarca

DOMICILIO: Austria 2233 Montevideo 1962 Rusia y Dinamarca
Calle N.o Tela Ciudad o Localidad
1969 Bogotá 4115
Yi 1538 (1973)

PROFESION U OCUPACION: Frigo. Nacional

LUGAR: ..... CARGO .....

IDEOLOGIA POLITICA ..... CLASIFICACION Dgte. Fe. Autónoma de la Carne

DATOS COMPLEMENTARIOS y Sind. O. y Obreoros Fco. Nacional
Est. Civil Conyuge Hijos

Hijo de Juan y María (3) [illegible]
Otros Familiares

FECHA	DOCUMENTOS	153625 ANTECEDENTES A REGISTRAR Fs-6
7-II 7.64.	B.75.D.6% El Pop. 4(1)	Es dirigente del Sindicato Unico de Obreros del Frigorífico Canelones.-
12 IV.65.	B.75.D. .El Pop. 1/346	Integrante de la Comisión Directiva del Sindicato Unico del Frigorífico Canelones.-
9-VIII M.65.	72/154.	Trabaja en el Angar N°10 de la A.N.P. y a su vez es dirigen de los obreros de la fárma Ameglio S.A.
30.6.	73 1636	Figura en relación de dirigentes gremiales de la Federación de la Carne. (K)
17.5.	73 1638	Figura en lista de dirigentes del Sind. de Obreras y Obro del Frig. Nacional. (K)
24.4.	73 1657	Aporta nuevod datos filiatorios 1 al 3. (K)
12.5. D.N.I.I. en Recurso de Pedro G. DE AVILA DE AVILA.	81 D.3759	-9.2.62 - Integrante del núcleo de lementos castri-comunistas que realizaron marcha a pié de Montevideo a Maldonado conmotivo de la VIII Conferencia de Cancilleres(O.E.A.) inaugurada el 21 de enero de 1962.Delegado de los obreros del Hangar 10 del Puerto de Montevideo. Hace declaraciones sobre la situación de los obreros del mismo a raíz del co

...////

FECHA	DOCUMENTOS	ANTECEDENTES A REGISTRAR 153625 Fs-7
		Juan Carlos VILLAREAL MENESES

///...flicto entre los frigoríficos de la capital e interior quedaron cesantes, para "El Popular" del 3.7.64, que publica su foto.

VIII.964 - Integra la pandilla de estiva del Frigorífico Canelones.

2.2.65-Hace uso de la palabra en el mitin realizado en la fecha en la intersección de Yacaré y Piedras por la Convención Nacional de Trabajadores.

6.7.965- En nombre de los huelguistas del Frig. Nacional, hizo uso de la palabra en el acto realizado en la fecha en el local de la Federación de la Carne.

"El Popular" 28.2.967-Informa que el pasado día 26 fue detenido por la Secc. 1ra., por pegar murales de repudio a Johnson.

29.4.69- El causante fue detenido en la fecha por personal de la Sec. 24a. de Policía, por encontrarse pintando leyendas tales como -"No tocar los beneficios sociales de la Industria Frigorífica, son parte del salario - FIDEL-",en los corrales del Frigorífico Nacional, expresando al ser interrogado que pertenece al "FIDEL" y que las inscripciones las hacia"por su cuenta".

12.7.73- Se informa su detención por parte de personal de la Sec. 4a., por incitar a la Huelga, y ser activo sindicalista, el que se encontraba alojado en el Cilindro Mu-

...///

FECHA	DOCUMENTOS	153825 ANTECEDENTES A REGISTRAR F5-8
		nicipal a disposición del Comando de Jefatura. Al intentar fugarse de este alojamiento, los funcionarios de guardia interesaron su paso en la Avda. Centenario, el que trabó en lucha con el funcionario y cayó al pavimento golpeándose la cabeza, sufriendo herida cortante de cuero cabelludo. Al ser interrogado por el Señor Comisario Jefe del Cilindro, demostró no hallarse en pleno goce de sus facultades mentales. 25.5.78- Presentó conjuntamente con José KECHICHIEN a Roberto ARIAS RODRIGUEZ, para su afiliación al Partido Comunista según material incautado por O.C.O.A. en Feb./76, Operación Morgan. 16.X.78- Presentó conjuntamente con Edison OJEDA a Acacie CARABALLO de LOPEZ, para su afiliación al Partido Comunista. según material incautado por O.C.O.A. en Feb/76 Operación Morgan. 17.10.78- Presentó conjuntamente con Juan ACUÑA a Rúben Alberto CARABALLO PEREIRA, para su afiliación al Partido Comunista, según material incautado por O.C.O.A. en Febrero de 1976, Operación Morgan. 24.10.78- Presentó conjuntamente con Cecilio BENITEZ a Hilda BLEZIO de BENITEZ para su afiliación al PCU, según material incautado por OCOA en F b/76, Operación Morgan. 27.2.79- Presentó Brígido Conrado CLAVEAU FERNANDEZ para su afiliación al PCU, según material incautado por OCOA en Feb de 1976, Operación Morgan.

FECHA	DOCUMENTOS	153629 ANTECEDENTES A REGISTRAR	Fs-9
		5.7.79- Presentó con Andrés F. ROLAN a Próspero Guillermo DE AVILA DE AVIAL, para su Afiliación al PCU según mterial incautado por OCOA en Feb./76 Operación Morgan. 11.9.79- Presentó a María Niria DELLA FAVE PERALTA de DOMINGUEZ para su afiliación al PCU, según material incautado por OCOA en Feb./76, Operación Morgan.(C)	

FECHA	DOCUMENTOS	153625 ANTECEDENTES A REGISTRAR	Fs. 10

J. C. J.

Dpto. 1

153625 F-11

Apellidos VILLAREAL

Nombres Juan Carlos

Documentos: C.C.BCB7066-21 años(1964)-Dom:Burdeos 1435-Obr. de la carne-Af. al P.C. Nro. 21923-

Ant, Secc. A B C D E G V

☐ ☐ ☐ ☐ ☐ ☐ ☐

Secreto

153625 ANTECEDENTES Fs-12

Doc. 0001 de fecha 8.1.76 -qq-Ev.:B-2.-

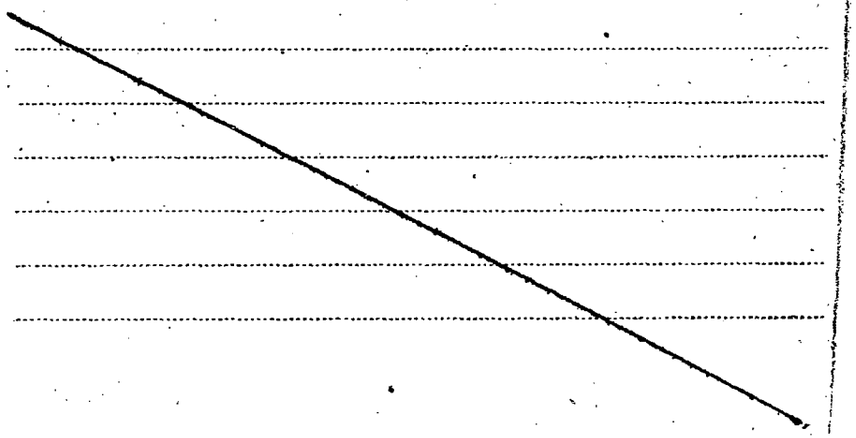

F5'1

JUNTA DE COMANDANTES EN JEFE

S. I. D.

ANTINACIONAL

153620-7

Dep. I Secc. I

Sub Secc. A/N

Ficha Nº ..... Confec. .....

VILLARREAL DE LEON — Julian Cesar.-

Apellidos — Nombres

DOCUMENTOS: C/C BBB 12.684 — C/I. 564.705

Serie — Nº — Nº — Dpto.

OTROS DOC. .....

Pasaporte — Lib. Enrol. — etc.

NACIMIENTO: 28.04.930. .....

Fecha — Lugar

DOMICILIO: Monte Caseros No.3263 Ap.5. Montevideo.-

Calle — Nº — Teléf. — Ciudad o Localidad

PROFESION U OCUPACION: Contaduria Gral. de la Nación.-

LUGAR: ..... CARGO: .....

IDEOLOGIA POLITICA: ..... CLASIFICACION: .....

DATOS COMPLEMENTARIOS: Hijo de Julio y Pabla.-

Est. Civil — Cónyuge — Hijos

[redacted]

Otros familiares

Fecha	Documentos	153626 ANTECEDENTES A REGISTRAR FS-2
28.04.79	D.0607	-DELEGADO DE MESA en las elecciones Nacionales del **año 1971 por el FRENTE AMPLIO Listas:** NO PRESENTO CIRC: M.E. 216 - 217A DPTO: MONTEVIDEO. EVALUACION A-1 (HH).-
CHCP No.3964/981 PERMANENCIA-MDEO.		- 02.09.81: En la fecha se contestó dicha Constancia **CON ANTECEDENTES**, a nombre de VILLARREAL DE/LEON, Julián Cesar, **para** PERMANENCIA en la CONTADURIA GENERAL DE LA NACION.(HH).-
		- **DATOS REGISTRADOS EN LA DNII: Afiliado** No.56.732 al Partido Comunista, según material **incautado en la finca** de la calle Hugo Antuña No.3436, **ex-domicilio de Sergio BA**RREIRO NUÑEZ.- **Delegado** de Mesa del FIDEL, en**las** eleccio**nes** Nacionales **de 1971, circuito Especial 216 y 217,** (A.Juan Rosas 3821), lista 1001-2001.-**Presentó** conjunta**mente** con José SOPENA a Héctor BRUSCO IRIBARNE para su afiliación al PCU, según material incautado por OCOA en **feb.76.** "OP.MORGAN".-Presentó conjuntamente con J.M. LO**PEZ** a Carlos Alberto **CAZORLA** RODRIGUEZ, para su afilia**ción** al PCU, según material incautado por **OCOA en feb.76.** Presentó conjuntamente con Alberto Noel **FROS a Oscar Leo**mar CECILIA FERNANDEZ, para su afiliación al PCU, según ///..

Imp. Nacional 716/79

FECHA	DOCUMENTOS	153626 ANTECEDENTES A REGISTRAR	Fs-3
		...///	
		- material incautado por OCOA en feb.76. "OP.MORGAN".-	
		2.06.980: Según Planilla de pases del PCU se tramita	
		su pase del Secc. "SUR" al Secc. "PUERTO".(H°).	
5.10.82	20492	- 22.1.81 solicita C.H.C.P., expidiéndosele Cat. "C" el	
		27.5.82.EVAL A -1.(C)	

FECHA	DOCUMENTOS	153626 ANTECEDENTES A REGISTRAR	Fs 1

FJ-9

JUNTA DE COMANDANTES EN JEFE

S. I. D.

153626

Dep. I Secc. I

Sub Secc. A/N

Ficha N.° ..... Confec. 02/08/83

VILLARREAL ..... Julián .....

Apellidos Nombres

DOCUMENTOS: C/C. ..... C/I. .....

Serie N.° N.° Dpto.

OTROS DOC. .....

Pasaporte Lib. Enrol. etc.

NACIMIENTO: ....

Fecha lugar

DOMICILIO: .....

Calle N.° Teléf. Ciudad o localidad

PROFESION U OCUPACION: .....

LUGAR: ..... CARGO: .....

IDEOLOGIA POLITICA: ..... CLASIFICACION: "P.C." .....

DATOS COMPLEMENTARIOS: .....

Est. Civil Cónyuge Hijos

[redacted]

.....

Otros familiares

Fecha	Documentos	153626 ANTECEDENTES A REGISTRAR Fs-6
02/08/83	D.26314 Pág.2928	-1971/1978.En información referente al "P.C.", obtenida por el Dpto.III/S.I.D. en éste período, se establece: Integrante del Partido Comunista. Regional 4 ("Secc.Liber Arce"). Participante de la Conferencia Nacional del Partido Comunista, realizada el 1o. y 2 de Diciembre de 1972. EVAL.A-2 (P).-

MINISTERIO DE DEFENSA NACIONAL
SERVICIO DE INFORMACION DE DEFENSA
SERVICIO DE INTELIGENCIA

M/F

IA 153627-5

[redacted]

Fecha Montevideo, 12 de febrero de 1952.-

Ficha N.º 232 FS-1

FOTO

Nombre VILLARREAL, Juan R. (JC).

Nacionalidad

Profesión o actividad

Lugar de nacimiento

Documentos que posee Cred.Cív. K.B.A. 10095.

Domicilio Paysandú.(JC). Teléf.

FILIACION

Edad aparente color del

cutis de los cabellos

estatura aspecto social

señas particulares

153627 Fs-2

	Fecha	Contenido
1)	12.IX.951	-Inf.J.Pol.de Paysandú.

Lugares donde frecuenta .....

..... afiliado a .....

..... actividad política y donde actúa COMUNISMO (JC).

Antecedentes policiales .....

..... vehículos que posee o que guía

..... nombre y número de

personas que forman su familia .....

DATOS COMPLEMENTARIOS

1) Propagandista activo del Partido Comunista en Paysandú.(JC).-

2.500-5-XII-51

"ANTINACIONAL"

E-1

Dep. I Secc. I

Sub Secc. A/N

Ficha Nº ..... Confec. 26.10.82

JUNTA DE COMANDANTES EN JEFE

S. I. D. 153628-3

VILLARREAL (Apellidos) Luis (Nombres)

DOCUMENTOS: C/C. ..... (Serie / Nº) C/I. ..... (Nº / Dpto.)

OTROS DOC. ..... (Pasaporte / Lib. Enrol. / etc.)

NACIMIENTO: ..... (Fecha / Lugar)

DOMICILIO: ..... (Calle / Nº / Teléf. / Ciudad o Localidad)

PROFESION U OCUPACION: .....

LUGAR: ..... CARGO: .....

IDEOLOGIA POLITICA: ..... CLASIFICACION: .....

DATOS COMPLEMENTARIOS: .....
(Est. Civil / Cónyuge / Hijos)

.....
(Otros familiares)

[redacted]

Fecha	Documentos	153628 ANTECEDENTES A REGISTRAR Fs. 2
3.9.82	D.18447 RE.18350	14.11.64: Miembro de confianza del P. Comunista. En los últimos días de permanencia del Personal de la Embajada de Cuba, estuvo de Guardia permanente en la casa de Aldo RODRIGUEZ CAMPS, Encargado de Negocios de Cuba en el Uruguay.- Eval.:B-2.- (D)(MB)

Ficha confeccionada el 7/VI/73

MINISTERIO DE DEFENSA NACIONAL

S. I. D.

153629-1

Dep. PE 5-1 Sec. 1

Sub - Secc. A/N

Ficha Nro. ..... Confec. .....

VILLAREAL FERNANDEZ (1) — Apellidos

LUis Alberto — Nombres

DOCUMENTOS: C/C. ..... Serie ..... Nro. C/I. 1.175.761 (2) Nro. ..... Dpto

OTROS DOC. ..... Pasaporte ..... Lib. Enrol. ..... etc.

NACIMIENTO: ..... Fecha ..... Lugar

DOMICILIO: Larravide 3077 (3) Calle ..... Nro. ..... Telef. ..... Ciudad o Localidad

PROFESION U OCUPACION: .....

LUGAR: TEM (4) CARGO: .....

IDEOLOGIA POLITICA: ..... CLASIFICACION: .....

DATOS COMPLEMENTARIOS: ..... Est. Civil ..... Cónyuge ..... Hijos

[redacted]

Otros familiares

Fs. 2

153629

Fecha	Documentos	ANTECEDENTES A REGISTRAR
6/VI/73	1209	-Activista de TEM.Línea Pro-tupamaro.- Indica Oal ④ .-(D)

Fs 1

JUNTA DE COMANDANTES EN JEFE

S. I. D. 153630-9

Dep. I c/6 Secc. I

Sub Secc. [illegible]

Ficha Nro. _____ Confec. 5.4.83

VILLARREAL de PAREDES — María Teodora.
Apellidos — Nombres

DOCUMENTOS: C/C O.A.C. 4373 · C/I. 82.027 (San José)
Serie Nro. — Nro. Dpto.

OTROS DOC. _____
Pasaporte — Lib. Enrol. — etc.

NACIMIENTO: 65 años (982)
Fecha — Lugar

DOMICILIO: D. Martino 288 — San José
Calle Nro. Teléf. — Ciudad o Localidad

PROFESION U OCUPACION: Labores

LUGAR: UNION CIVICA — CARGO: _____

IDEOLOGIA POLITICA: CHIARINO Nov/982 — CLASIFICACION: CONVENCIONAL

DATOS COMPLEMENTARIOS: CASADA
Est. Civil — Cónyuge — Hijos

Otros familiares

Fs. 2

Fecha	Documentos	153630 ANTECEDENTES A REGISTRAR
13/1/83	23491/A13	Electo 36 Suplente del Organo Deliberante Nacional del Partido UNION CIVICA por el Departamento de SAN JOSE Hoja de Votación O.A.F. de acuerdo al resultado de las Elecciones Internas de los Partidos Políticos habilitados, efectuadas el 28-XI-82. — Eval, A-1 (XX).

JUNTA DE COMANDANTES EN JEFE

S. I. D.

153631-7

Dep. I V Secc. I

Sub Secc. A/N

Ficha Nº ..... Confec. 29.6.82

FS-1

VILLARREAL ..... Natalio .....
Apellidos Nombres

DOCUMENTOS: C/C .... C/I. .....
Serie Nº Nº Dpto.

OTROS DOC. .....
Pasaporte Lib. Enrol. etc.

NACIMIENTO: .....
Fecha Lugar

DOMICILIO: .....
Calle Nº Teléf. Ciudad o Localidad

PROFESION U OCUPACION: .....

LUGAR: ..... CARGO: .....

IDEOLOGIA POLITICA: ..... CLASIFICACION: .....

DATOS COMPLEMENTARIOS: .....
Est. Civil Cónyuge Hijos

.....
Otros familiares

[redacted]

Fecha	Documentos	153631 ANTECEDENTES A REGISTRAR Fs. 2
30.4.82	D.14318	"La Mañana"29.4.82/Firmante,entre otros ciudadanos colorados y batllistas,de una declaración,mediante la cual se constituye el "Movimiento Populista Colorado y Batllista", que actuará en forma conjunta en las elecciones internas.- Dicho Movimiento está integrado por representantes de distintas agrupaciones.-(AD)

SERVICIO DE INFORMACION DE DEFENSA

153632-5

F5-4

Dep. 1

Confeccionado el 27-V-1970

VARIOS

FOTO

Apellidos VILLAREAL CARNERO

Nombres Pedro Néstor

Fecha de Nacimiento 23 años (1968)

Lugar de Nacimiento Uruguay

Est. Civil Soltero

Cred. Cívica ..... Ced. Identidad .....

Otros Documentos .....

Ocupación Frabicante de calzados.

Padre .....

Madre .....

Domicilio Fraternidad 4178 Ciudad Montevideo

Otros datos: .....

FICHA COMPLEMENTARIA

DOCUMENTO		153632 ANTECEDENTES Fs-2
Fecha	Origen	
23-XI-968	B72-D37 Parte 326	-Detenido por violación del Decreto de Medidas Prontas de Seguridad.-

SERVICIO DE INTELIGENCIA

Div. I (Seguridad)

Sección

MINISTERIO DE DEFENSA NACIONAL
SERVICIO DE INFORMACION DE DEFENSA
M/F

Ficha N.o 153632 confeccionada el 25-III-65.

[redacted]

Fs. 3

Foto

Apellidos VILLARREAL CARNERO.

Nombres Pedro Néstor.-

Fecha de Nacimiento:

Lugar de Nacimiento: Uruguay.-

Cred. Civ.: Ced. Identidad:

Prontuario: F. Censal:

Padre:

Madre:

Domicilio: Simón Martínez 4178 Bis.- Ciudad: Montevideo. -

Otros datos (Documentos y señas personales) Oriental-soltero-de 19 años-Obrero de la Empresa CIPMOSA.-

[redacted]

FICHA COMPLEMENTARIA

Fs-4

Documento			Antecedentes
N.º	Fecha	Origen	153632
	12.IX.64	B-75-(1) D-188.	-Identificado por la Policía como ocupante de la Universidad de la República los días 9, 10 y 11 de setiembre de 1964 en señal de protesta por la ruptura de relaciones con Cuba.- Oriental-soltero-de 19 años-con domicilio en Simón Martínez-Obrero de la Empresa CIPHOSA.-

SERVICIO DE INFORMACION
DE DEFENSA
Dep. 1

153633-3

F 5 1

Confeccionado el 7 DIC. 1973

V A R I O S

FOTO

Apellidos VIVAS

Nombres Lilia Ruth

Fecha de Nacimiento

Lugar de Nacimiento

Est. Civil

Cred. Cívica TFD. 6.713 Céd. Identidad

Otros Documentos

Ocupación

Padre

Madre

Domicilio Jaime Cibils 2784. Apto.6.- Ciudad

Otros datos

FICHA COMPLEMENTARIA

E-2

DOCUMENTO		ANTECEDENTES
FECHA	ORIGEN	153633
12.7.72	Doc.1987 Eval. A-2	Figura en una relación de visitantes al extremista ALEMANY VIÑAS Luis Bolívar.-(SS)-

FS-1

JUNTA DE COMANDANTES EN JEFE 153634-1 Dep. I Secc. I

S. I. D.

Sub Secc. A/N

Ficha Nro. ____ Confec. 21-9-78

VILLARREAL de SAAVEDRA (Apellidos) Surie (Nombres)

DOCUMENTOS: C/C ..... (Serie, Nro.) C/I. ..... (Nro., Dpto.)

OTROS DOC. ..... (Pasaporte, Lib. Enrol., etc.)

NACIMIENTO: 26 años en 1969 (Fecha, Lugar)

DOMICILIO: Ernesto Ezsera 336 (Calle, Nro., Teléf., Ciudad o Localidad)

PROFESION U OCUPACION: Ama de Casa

LUGAR: ..... CARGO: .....

IDEOLOGIA POLITICA: ..... CLASIFICACION: .....

DATOS COMPLEMENTARIOS: ..... (Est. Civil, Cónyuge, Hijos)

[redacted]

Otros familiares

Fs-2.

Fecha	Documentos	153634 ANTECEDENTES A REGISTRAR
17-4-74	Doc.1776	-Afiliado al Partido Comunista con el Nº41134,fecha de ingreso:30-9-69.(Microfilm Incautado a Rodney Arismendi) Eval.B-2 (V)

J. C. J. ANTINACIONAL 153634 7.7.76

Dpto. 1 Fs 3

Apellidos VILLAREAL de SAAVEDRA

Nombres Surie

Documentos: Ama de casa-Afil.al PC.Nº41134

Ant; Secc:	A	B	C	D	E	G	V
	X						

Secreto

153634 ANTECEDENTES

Fs-4

Doc.0001/76.-(U) Eval. B-2.-

~~Edad: 26 años - Or.~~

Fecha de Ingreso: 30/9/69

Dom: Ernesto Essera 336 (PLAYA PASCUAL)

Fs 1.

1536358

JUNTA DE COMANDANTES EN JEFE

S. I. D.

Dep. I Secc. I

Sub Secc. A/N

Ficha Nro. ____ Confec. ____

VILLARROEL (Apellidos) Daniel (Nombres)

DOCUMENTOS: C/C ..... (Serie / Nro.) C/I. ..... (Nró. / Dpto.)

OTROS DOC. ..... (Pasaporte / Lib. Enrol. / etc.)

NACIMIENTO: ..... (Fecha / Lugar)

DOMICILIO: Instrucciones 1326 (Calle / Nro. / Teléf. / Ciudad o Localidad)

PROFESION U OCUPACION: .....

LUGAR: ..... CARGO: .....

IDEOLOGIA POLITICA: ..... CLASIFICACION: "P.C." (1)

DATOS COMPLEMENTARIOS: ..... (Est. Civil / Cónyuge / Hijos)

..... (Otros familiares)

f5-2

153635

Fecha	Documentos	ANTECEDENTES A REGISTRAR
4.4.79	D. 0426 Dpto.III (POE)	-A raíz de declaraciones realizadas por personas detenidas por las FF.CC., se tiene conocimiento de la nómina de casas utilizadas por la red clandestina del Partido Comunista. El causante tiene una propiedad sita en Instrucciones 1326, en la cual vivió DIAKAKIS,Juan y se efectuaron reuniones entre CHASSALE,Carlos; GONZALEZ,Héctor; CARRO,Rosa del Huerto y MILLER, Bismark.-EVAL.A-2. (X)
11/05/82	.....	-MEMO. (A) No. 918/82 PARA EL D-II/E.M.E. (P)
28/07/83	D.26314 Pág.2807	-Indica Idem Doc.0426/79, agregando: 1971/1978.En información referente al "P.C.", obtenida por el Dpto.III/S.I.D., en éste período, se establece: Integrante del Partido Comunista. Regional 3 (Secc.20a.). Participante de la Conferencia Nacional del Partido Comunista, realizada el 1o. y 2 de Diciembre de 1972. EVAL.A-2 Aporta (1). (P).-

Fs 1

JUNTA DE COMANDANTES EN JEFE 153636-6 V.

S. I. D.

Dep. I Secc. I

Sub Secc. AN

Ficha Nº ..... Confec. 2.10.81

VILLARROEL MUÑOZ — Nelson

Apellidos — Nombres

DOCUMENTOS: C/C ..... Serie ..... Nº ..... C/I. ..... Nº ..... Dpto.

OTROS. DOC. ..... Pasaporte ..... Lib. Enrol. ..... etc.

NACIMIENTO: 40 años en 1980 — Fecha — Chile — Lugar

DOMICILIO: Chucarro 1311 Ap. 401 — Calle — Nº — Teléf. — Ciudad o Localidad

PROFESION U OCUPACION: .....

LUGAR: ..... **CARGO:** .....

IDEOLOGIA POLITICA: ..... **CLASIFICACION:** .....

DATOS COMPLEMENTARIOS: Casado — Est. Civil — [redacted] — Hijos

Otros familiares

Fecha	Documentos	153636 ANTECEDENTES A REGISTRAR Fs-2
15.1.80 PD 015/80	1511	-15.1.80.-Prosiguiendo indagaciones relacionadas con Mario SAFATLE ALI,quién fue detenido por estar sindicado como traficante de cocaína y provedor de la zona del este de nuestro País,se establece que el causante está vinculado al antes mencionado,y que el 5 de los corrientes,partió con destino a Asunción del Paraguay,teniendo como destino la ciudad de Cochabamba (Bolivia),previo pasaje por Santa Cruz de la Sierra. Se procedió a la detención de su esposa,estableciéndose de las averiguaciones practicadas,que SAFATLE ALI,junto al causante y Américo BENOIT IMBERT,aduciendo ser integrantes de una sociedad dedicada a la perforación de suelos, que en los hechos no existe,hizo un contrato con la Cooperativa Agropecuaria Limitada de Producción e Industrialización de la Caña de Azúcar (CALDICA),con la finalidad de búsqueda y obtención de aguas surgentes para riego,lo que les permitió recibir para gastos N$ 45.000,00,por parte de dicha empresa,los cuales debían ser destinados para gastos,no ocurriendo así. Además la maquinaria que debían adquirir para esas obras tienen un valor de U$$ 600.000,sumándosele los gastos de

///...

Imp. Nacional 716/79

FECHA	DOCUMENTOS	VILLARROEL, Nelson ANTECEDENTES A REGISTRAR 153636 Fs.3
	...///	importación,lo cual debería ser financiado por SAFATLE ALI,siendo investigada su Cuenta Corriente bancaria,estableciéndose que la misma está cerrada y cuenta con un saldo de N$ 82,60.Eval:A-1.(TT)
20.1.80 PD 020/80	1516	-20.1.80.-En el día de ayer,se presentó en la DNII,al saberse requerido,quedando detenido. Se estableció que ingresó al país por Fray Bentos,en el día de ayer,acompañado de Américo BENOIT IMBERG,también requerido. De sus declaraciones surge que habría trabajado como informante por más de 15 años de la D.E.A.,desvinculándose de dichas actividades,en 1977,como informante de traficantes de narcóticos,e ingresó al Uruguay el 5.4.79,tratando de concretar diversos negocios,localizando nuevamente a Mario SAFATLE ALI,el cual había conocido a través de un procedimiento llevado a cabo por la Policía Federal Argentina,en el cual había actuado como informante,resultando la detención de SAFATLE y de un "Correo" de éste que traía una "muestra de 250 gms. de cocaína desde Chile. Luego de asociado con SAFATLE,concretaron un negocio,con la empresa CALPICA,viajando a tal efecto a Bolivia,a efectos de conseguir 2 técnicos y una máquina de perfilaje eléctrico,no llevandose a cabo por carecer dichos técnicos de documentación y dinero para viajar.Eval:A-1.(TT)

FECHA	DOCUMENTOS	153636 ANTECEDENTES A REGISTRAR Fs-4
26.1.80 PD 021/80	1517	-21.1.80.-Prosiguiendo las investigaciones se estableció que el causante ingresó al Uruguay el 5.4.79 con la finalidad de concretar algún tipo de negocio,teniendo previsto en principio,realizar importaciones de pulpas de tomates,fracasando. Posteriormente obtiene una visa del Consulado de Bolivia en Montevideo,para ingresar a dicho país,según su versión de visitar a su hermana allí radicada,no concretándose. Viaja a Francia,tratando de embarcarse como marinero de cubierta,no consiguiéndolo,decidiendo regresar al Urúguay, quedándose previamente durante tres días en Río de Janeiro. Luego concreta el negocio de CALPICA,afirmando que es legal,admitiendo que la máquinaria necesaria no estaban en condiciones de adquirirla,corriendo por cuenta de la empresa,lo que están en contraposición a lo afirmado por los directivos de la empresa. Además,afirmó que ha tenido fracasos comerciales en otros países (Argentina y Chile),en razón de ello debe haber sido demandado,ya que adeuda una gran suma. Se aguardan sus antecedentes,solicitados a Chile,por intermedio de Interpol de la Dirección de Investigaciones. Eval:A-1.(TT)
26.1.80 PD 022/80	1518	-22.1.80.-En el día de ayer,se dispuso su libertad.Eval: A-1.(TT)

SERVICIO DE INFORMACION DE DEFENSA
División I

MINISTERIO DE DEFENSA NACIONAL M/F
SERVICIO DE INFORMACION DE DEFENSA
153637-4

.....Sección FS-1
Act. Ant. Nac.
Ficha Nº [redacted]

Nombres y Apellidos: **VILLARROYA**, LORGA (1) **Francisco Enrique**

Fecha de Nacimiento: 31/8/24 (2)

Lugar de Nacimiento: Montevideo (3)
(País - Ciudad o Localidad - etc.)

Cred. Civ.: Serie BTB 1 Nº 15298 (4) Ced. Identidad: 424.318 (5)
BCA 14507

Otros documentos:
(Pasaporte - Libreta Enrolam. - etc.)

FOTO

Domicilio: Estados Unidos 1927 (6)
(Ciudad o Localidad) (Calle) Nº Telef.

Filiación

Edad Aparente ..... Color del Cutis .....

Color del Cabello ..... Estatura Aproximada .....

Complexión ..... Aspecto Social .....

Señas particulares .....

Ficha confeccionada en **Montevideo** el **14 de Febrero de 1966.-**

153637 Fs-2

ACTIVIDADES

(1) **Laborales:** Profesión Empleado OSE (7) Lugar de trabajo .....

Cargo ..... Antigüedad .....

Otras Actividades .....

.....

(2) **Políticas:** Ideología ..... Actuación .....

Antecedentes .....

Antecedentes familiares Padres: Benito y Maria Gloria (8) .....

(3) **Sociales:** Estado Civil Casado (9) Religión ..... Figuración .....

Grado Instrucción ..... Lugares que frecuenta .....

(4) **Económicas:** Situación ..... Capital aprox. ..... Vehículo .....
marca y Nº

Otros datos .....

Datos Complementarios .....

Apreciación Personal Gral. .....

.....

.....

FICHA COMPLEMENTARIA VILLARROYA, Francisco Enrique

153637

Fs-3

Documento		Antecedentes
Fecha	Origen	
28/I/1966.-	75/1.-	**Con motivo de cumplir el diario "El Popular" el IX aniversario, firma una carta abierta a l s trabajadores, dirigentes y personalidades sindicales y populares, en la cual hace un llamamiento de adhesión del homenaje al diario de referencia, que se realizará en el Palacio de Sud América el 11 de febrero del corriente año.-**
	DNII	Indica (1) al (9). De acuerdo con el resultado de la elección efectuada por la Federación de Fundionarios de OSE el día 28/5/68, ocupará el cargo de suplente del comité ejecutivo del Sector Propios, por el período 1968/70.- (C.N.C.F. Nº 1207 Sec. 24a. MDEO.).-

MINISTERIO DE DEFENSA NACIONAL
S. I. D.

153638-2

22 JUN 1974 Fs-1

Dep. I Secc. I
Sub - Secc. G
Ficha Nro.____ Confec.____

VILLARROYA — Apellidos
Hebert — Nombres

DOCUMENTOS: C/C. ____ (Serie / Nro.) C/I. ____ (Nro. / Dpto.)

OTROS DOC. ____ (Pasaporte / Lib. Enrol. / etc.)

NACIMIENTO: ____ (Fecha / Lugar)

DOMICILIO: ____ (Calle / Nro. / Teléf. / Ciudad o Localidad)

PROFESION U OCUPACION: Func. ANCAP

LUGAR: ____ CARGO: Electricista Of. Técnico

IDEOLOGIA POLITICA: ____ CLASIFICACION: ____

DATOS COMPLEMENTARIOS: ____ (Est. Civil / [redacted] / Conyuge / Hijos)

____ (Otros familiares)

153638

Fecha	Documentos	ANTECEDENTES A REGISTRAR	F3-2
13.6.73	1263	Figura en lista de func. detenidos en 1968 por asuntos gremiales. (K)	
21/10/80	------	Se contestó por Memo.(A) Nº 572/80 del S.M.A. (L).-	

DE DEFENSA

Dep. I

MINISTERIO DE DEFENSA NACIONAL
SERVICIO DE INFORMACION DE DEFENSA "F"

153639-0

Fs-1 Grandes

Ficha Nº [illegible]

Nombres y Apellidos: VILLARRUETA Walter Narciso

Fecha y Lugar Nac.: 29/X/938 - Montevideo

Cred. Cív.: Serie B.A.B. Nº 17174 Ced. Identidad: 853.152

Otros documentos: (Pasaporte - Libreta Enrolam. - etc.)

Domicilio: (1978) Calle "L" Nº 5991 (Barrio "Sarandí")(Seec.19a. (Ciudad o Localidad) (Calle) (Nº) (Teléf. Polic.

Profesión: Capataz de la A.N.P. (1978) desde 1968) Obrero de los talleres de la ANP.

Cargo y Lugar: Sección Calderería de cobre de la ANP.

Ideol. Política: Actuación:

Datos Complementarios: Casado

Apreciación General: Hijo de: Marcos Alejo ✗

[illegible]

Ficha confeccionada: 20-4-66

Documento		153639 Antecedentes Fs. 2
Fecha	Origen	
19-4-66	EL POPULAR	-Firmante de la Reforma Popular, hace declaraciones al mencionado diario sobre la importancia de la misma.-
11.4.980	- - - - -	-Se contestó en C.H.C.P. Nº 2001/78 Secc. 19a. a nombre de WALTER NARCISO VILLARRUETA, el cual podría tratarse de la misma persona, por lo que se le incrementan datos filiatorios.- (PP)

SERVICIO DE INFORMACION
DE DEFENSA
Dep. 1

153640-8

FS-1

Confeccionado el 28.9.73

V A R I O S

FOTO

Apellidos VILLARUBI

Nombres

Fecha de Nacimiento

Lugar de Nacimiento

Est. Civil

Cred. Cívica — Céd. Identidad

Otros Documentos

Ocupación Escribana

Padre

Madre

Domicilio B. Artigas 2 654 — Ciudad

Otros datos

Fs. 2

FICHA COMPLEMENTARIA

DOCUMENTO		153640 ANTECEDENTES
FECHA	ORIGEN	
12 .6.72	Doc. 3146	Rec ibe publicaciones de China..qq..

F5-1

SERVICIO DE INFORMACION
DE DEFENSA
Dep. 1

153641-6

Confeccionado el 18-8-1973

V A R I O S

FOTO

Apellidos VILLARUBI

Nombres Ariel.-

Fecha de Nacimiento

Lugar de Nacimiento

Est. Civil

Cred. Cívica ..... Céd. Identidad

Otros Documentos

Ocupación Empleado de ANCAP(División Combustibles. Planta Carrasco).-

Padre

Madre

Domicilio ..... Ciudad

Otros datos

[redacted]

Imp. CHIESA Hnos. Ltda. 4.000 - 11 - 72

FICHA COMPLEMENTARIA

F5.2

DOCUMENTO		153644 ANTECEDENTES
Fecha	Origen	
13-6-1973	D. 1263	- Figuracen una relación de funcionarios de ANCAP (División Combustibles. Planta Carrasco) que fueron detenidos por las FF.CC,este con fecha 30.9.72 siendo posteriormente liberado el 13.X.72 y reintegrado a su lugar de trabajo el día 14.X.1972.-(C/C

PE F5-1

FICHA CONFECCIONADA EL 10/3/972

MINISTERIO DE DEFENSA NACIONAL
S. I. D. 1536424

Dep. I Secc I
Sub-Secc. A/N
Ficha No..... Confec.....

VILLARUBI ROIG (Apellidos) JUAN JOSE (Nombres)

DOCUMENTOS: C/C ..... (Serie / N.o) C/I 1.081.643 (N.o / Dpto.)

OTROS DOC. ..... (Pasaporte / Lib. Enrol. / etc.)

NACIMIENTO ..... (Fecha / Lugar)

DOMICILIO: ANTONIO COSTA 1586 AP. 4 (Calle / N.o / Teléf / Ciudad o Localidad)

PROFESION U OCUPACION: EMPLEADO DE BAZAR

LUGAR: ..... CARGO: .....

IDEOLOGIA POLITICA ..... CLASIFICACION

DATOS COMPLEMENTARIOS ..... (Est Civil / Conyuge / Hijos)

..... (Otros Antecedentes)

Fs-2

Fecha	Documentos	153642 ANTECEDENTES A REGISTRAR
13.XII.71	72.439	Detenido en instantes que colocaba carteles alusivos a la muerte de Spósito, junto con Alberto Eduardo Vera. Posteriormente recobra la libertad.(C.C)

JUNTA DE COMANDANTES EN JEFE
S. I. D.

153643 - V

Fs. 1

Dep. I Secc. I
Sub Secc. XXXX
Ficha Nº ..... Confec. 13.11.82

VILLARUBI GALVANI — Julio César (3)
Apellidos — Nombres

DOCUMENTOS: C/C. ..... C/I. 1.303.210 (1)
Serie — Nº — Nº — Dpto.

OTROS DOC. .....
Pasaporte — Lib. Enrol. — etc.

NACIMIENTO: .....
Fecha — Lugar

DOMICILIO: San Martín 2706 Apto. 2 (1983) (2) .....
Calle — Nº — Teléf. — Ciudad o Localidad

PROFESION U OCUPACION: .....

LUGAR: ..... CARGO: .....

IDEOLOGIA POLITICA: ..... CLASIFICACION: .....

DATOS COMPLEMENTARIOS .....
Est. Civil — Cónyuge — Hijos

.....
Otros familiares

Fecha	Documentos	153643 ANTECEDENTES A REGISTRAR B.2
4.11.82	21926/PD	-3.11.82.-Tras haberse llevado a cabo una Asamblea Constitutiva de la Asociación Funcionarios Mutuales Empleados Civiles,la Comisión Provisoria quedó integrada entre otros por el causante.Eval:A-1.((TT)
26.7.83	28703/2 P.D.	-19.7.83.-Integró la mesa en una reunión de la Asociación de Funcionarios Mutuales de los Empleados Civiles de la Nación realizada en la Calle Colonia 1178 Piso 7,en la que entre otras cosas se dió un informe de lo actuado ante la Comisión Interventora designada por el Poder Ejecutivo.Eval:A-1.(TT) Indica (1) y (2).-
19.11.83	32134/4 P.D.	-11.11.83.-Integra la Comisión Provisoria de "Los empleados Civiles de la Nación" para constituirse en Asociación Laboral.Eval:A-1.(TT) Indica (3).-

Fs 1

JUNTA DE COMANDANTES EN JEFE — 153644-0 — Dep. I — Secc. I

S. I. D.

Sub Secc. A/N

Ficha Nro. ____ Confec. 28-9-78

VILLARRUBI (Apellidos) — Roberto Oscar (Nombres)

DOCUMENTOS: C/C ..... (Serie / Nro.) — C/I. ..... (Nro. / Dpto.)

OTROS DOC. ..... (Pasaporte / Lib. Enrol. / etc.)

NACIMIENTO: 20 años en 1964 (Fecha / Lugar)

DOMICILIO: Oficial 8 5317 (Calle / Nro. / Teléf. / Ciudad o Localidad)

PROFESION U OCUPACION: Construcción

LUGAR: ..... CARGO: .....

IDEOLOGIA POLITICA: ..... CLASIFICACION: .....

DATOS COMPLEMENTARIOS: ..... (Est. Civil / Cónyuge / Hijos)

..... (Otros familiares)

F52

Fecha	Documentos	153644 ANTECEDENTES A REGISTRAR
17-4-74	Doc.1776	-Afiliado al Partido Comunista con el Nº-----,fecha de ingreso:11-8-64.(Microfilm Incautado a Rodeny Arismendi) Eval.B-2 (B)

fs 3

MINISTERIO DE DEFENSA NACIONAL 153644 Dep. I Secc. I

S. I. D.

Sub Secc. A/N

Ficha Nro. ..... Confec. 15.10.79

VILAR[illegible] Roberto

Apellidos Nombres

DOCUMENTOS: C/C ..... C/I. .....

Serie Nro. Nro. Dpto.

OTROS DOC. .....

Pasaporte Lib. Enrol. etc.

NACIMIENTO: .....

Fecha Lugar

DOMICILIO: Oficial 8 .....

Calle Nro. Teléf. Ciudad o Localidad

PROFESION U OCUPACION: .....

LUGAR: ..... CARGO: .....

IDEOLOGIA POLITICA: ..... CLASIFICACION: .....

DATOS COMPLEMENTARIOS: .....

Est. Civil Cónyuge Hijos

.....

Otros familiares

FS-4

153644

Fecha	Documentos	ANTECEDENTES A REGISTRAR
27.6.75 PD.07.00	1145 a 07.00	24.6.75 -Al tenerse información proveniente del D-II del EME, donde se lo indicaba como integrante de la proscripta "UJC", se concurre a su domicilio sito en Oficial 8 5319 en procura de su detención, comprobandose que esa numeración no existe. -no fue ubicado.- (DD)

A.N.

Fs. 1

JUNTA DE COMANDANTES EN JEFE

Dep. I Secc. I

Sub Secc. ANV

S. I. D. 153645-7

Ficha Nº ..... Confec. 30.9.81

VILLARUBI CALDERA — Apellidos

Roberto Solís — Nombres

DOCUMENTOS: C/C ..... Serie ..... Nº ..... C/I. 1.255.742 Nº ..... Dpto.

OTROS DOC. ..... Pasaporte ..... Lib. Enrol. ..... etc.

NACIMIENTO: 1.5.52 Fecha — Uruguay Lugar

DOMICILIO: Minas 1939 Calle ..... Nº ..... Teléf. ..... Ciudad o Localidad

PROFESION U OCUPACION: Profesor de Matemáticas

LUGAR: ..... CARGO: .....

IDEOLOGIA POLITICA: ..... CLASIFICACION: .....

DATOS COMPLEMENTARIOS: ..... Cónyuge — Soltero Est. Civil — ..... Hijos

..... Otros familiares

Fecha	Documentos	ANTECEDENTES A REGISTRAR 153645 F. 2
15.1.80 PD 012/80	1508	-12.1.80.-En el día de ayer, fue detenido, en razón de que había solicitado Pasaporte y al efectuarse los trámites de rigor se comprobó que registra numerosas anotaciones relacionadas con actividades gremiales y políticas llevadas a cabo por el causante, el que habría estado vinculado a los cuadros directrices de la U.J.C. Se realizó una inspección en su domicilio, incautándose diverso material literario y discos de contenido revolucionario-marxista. Indagado niega haber estado vinculado a la U.J.C., aunque acepta haber desplegado actividades gremiales dentro de la "Agrupación Hugo De Los Santos" (Línea Fidel) dentro de la Facultad de Ciencias Económicas durante los años 1971 y 1972. Eval: A-1.(TT)
15.1.80 PD 013/80	1509	-13.1.80.-En el día de ayer, fue puesto en libertad. Eval: A-1.(TT)
5.12.83	2161/80 Pág.07	17.12.80: Figura en una nómina de Docentes de la Facultad de Humanidades y Ciencias declarados cesantes en el período OCT 73 a la fecha. Causal: no prórroga.-Eval: A-1(AD)

Imp. Nacional 716/79

FICHA CONFECCIONADA EL 8/1/1973.- Fs-1

MINISTERIO DE DEFENSA NACIONAL
S. I. D.

153646-S

Dep. 1 Sec. 1
Sub-Secc. A/N
Ficha Nº..... Confec.....

VILLARRUBIA (Apellidos) Esteban (Nombres)

DOCUMENTOS: C/C LAA 18.721 (1) (Serie, Nro.) C/I ..... (Nro., Dpto.)

OTROS DOC. ..... (Pasaporte, Lib. Enrol., etc.)

NACIMIENTO: 47 años (1968) (Fecha) Oriental (2) (Lugar)

DOMICILIO: Las Piedras 3168 - Rincón Depto. de RIO NEGRO (3)
(Calle, Nro., Telef., Ciudad o Localidad)

PROFESION U OCUPACION: Oficial Albañil (4)

LUGAR: "HARBOR" (5) CARGO: .....

IDEOLOGIA POLITICA: Comunista.- CLASIFICACION: Dirigente del S.U.N.C.A.-

DATOS COMPLEMENTARIOS: ..... (Est. Civil, Cónyuge, Hijos)

..... (Otros familiares)

Fecha	Documentos	153646 ANTECEDENTES A REGISTRAR Fs-2
16/11/1970 Archivo72	75-1932	-Hizo uso de la palabra en el ácto del Plenario Obrero Popular, en solidaridad con los Obreros Municipales de la Ciudad de Fray Bentos Partidipó del ácto en reprentación del Sindicato Unico Nacional de la Construcción y Anéxos.- (PP).-
8/I/976	Doc.0001	-Afiliado al Partido Comunista el 30/VI/968 con el Nº32.555. (Microfilm incautado a Rodney ARISMENDI) Eval.: B-2. Indica (1) al (5). (RR)
4-6-76	Doc.0774	-Indica lo mismo que el Documento anterior.Secc.Rio Negro. Eval.B-1 (V)
17-4-74	Doc.1776	-Indica lo mic smo que el documento 0001.Eval.B-2 (V)

J. C. J.

Dpto. 1

Fs-3

153640

Apellidos VILLARUBIA

Nombres Esteban

Documentos ~~Afiliado al P.C: 32555~~

Ant, Secc: A B C D E G V

[*] [ ] [ ] [ ] [ ] [ ] [ ]

Secreto

153646 **ANTECEDENTES** Fs-4

Doc. 0001/76 - Eval. B-2. (S)

Edad: 47 años - Or.

Fecha de Ingreso: 30/6/68

Dom: Las Piedras 3168- Rincón (RIO NEGRO)

Doc: LAA 18721

Ocup: Oficial Albañil de HARBOR.-

Fs-1

MINISTERIO DE DEFENSA NACIONAL 153647-3 Dep. I Secc. I

S. I. D.

Sub Secc. A/N

Ficha Nro. ..... Confec 5.2.76

VILLARUBIA RODRIGUEZ — Jorge

Apellidos — Nombres

DOCUMENTOS: C/C BBA 20994 (1) C/I. 1.020.026 (3)

Serie Nro. Nro. Dpto.

OTROS DOC. .....

Pasaporte Lib. Enrol. etc.

NACIMIENTO: .....

Fecha Lugar

DOMICILIO: L. Fortaleza (2) Yaro 1178 Ap.3

Calle Nro. Teléf. Ciudad o Localidad

PROFESION U OCUPACION: .....

LUGAR: ..... CARGO: .....

IDEOLOGIA POLITICA: Comunista CLASIFICACION: U.J.C.

DATOS COMPLEMENTARIOS: .....

Est. Civil Cónyuge Hijos

[redacted]

Otros familiares

FS-2

Fecha	Documentos	153647 ANTECEDENTES A REGISTRAR
17.12.75	2117	Afiliado a la Seccional Cordón de la proscripta U.J.C. con el Nº 32.956 de acuerdo a una lista de integrantes de la misma, recientemente capturada en un "berretín" del domicilio deMARIA DEL ROSARIO GONZALEZ SCAYOLA DE FERNANDEZ. Eval. A-1.(E).-
15/9/77	D. 0947	-Integrante de la Unidad Cooperaria No. 2 (1972), sita en campos de la Colonia "Tiburcio Cachón" en la 4ta. Sección de Flores.Dicha Unidad fue objetivo político del Partido Comunista realizando su acción de masas a través de sus integrantes y con la colaboración de Miguel LONGO (Secretario del PC. de Flores) y de algunos productores rurales. En dic/73 ante la ilegalización del Partido colabora en quemar o enterrar documentación comprometedora. Concurre a reuniones del Partido a las que concurren Alberto Lorier y Luis Pedro Bonavita enviados por éste.-Eval. A-1 (U).-
10.12.77	D.1316	-Figura en una relación de altas deL E.M.R.1 el 14.10.77.- (U).-
30/9/77	Doc.1014	Figura en relación de Movimientos de Recluídos al 31/8/77.- Situación: ALTA al Grup.Art.2.-Fecha:13/8/77.-Causa:Presunta Vinculación al P.Comunista.- Eval.A-1.- (i).

VILLARUBIA RODRIGUEZ Jorge Fs-3

FECHA	DOCUMENTOS	ANTECEDENTES A REGISTRAR 153647
7.11.77	Doc.1148	Figura en relación de PROCESADOS desde el 28.10.77 al 4.11.977.JUZGADO:JMI.4to.SITUACION JURIDICA:Art.60(VI)Cap.VI,Bis,CPM.LUGAR DE RECLUCION:Grupo Art.2 - DF.II.Eval.A-1.- (i)
2.1.78	Doc.0011	- Indica lo mismo que el Doc.anterior. (MM).-
23/1/79	Doc.104	Figura en relación de LIBERADOS desde el 9 al 22/12/78.SITUACION:Libertad Provisional.-REGIMEN:Unidad de Presentación:Bn.I.3.- (i).
16.02.82	D. 5757/81 20	-Figura en una relacion de la Corte Electoral, de ciudadanos inscriptos en el Registro Civico Nacional, que se encuentran comprendidos en el Art. 1, Literal "B" del Acto Institucional No. 4, con prohibicion de ejercer el derecho de voto. (Procesados por delitos de "Lesa Nacion").EVALUACION A-1(VL) Indica (1) (2)
16.02.82	D.6004/81	-Se encuentra comprendido en el Art.1o. literal b) del Acto Institucional No.4,por haber sido procesado el / / por los delitos previstos en. C.P.M. C.P.O. EVALUACION A-1 (LA)

FECHA	DOCUMENTOS	ANTECEDENTES A REGISTRAR Fs-41
		153647
2.12.82	22723	-30.9.82-Libertad Vigilada, controlada por el Bn.I.3, pase a Cat."C", fijó domicilio en: Solano García 2649 Apto.7.Eval: A-1 (M)
23.7.83	24738/83 pag. 21	- 03.03.83- Figura en una relación procedente de la P.M.E. de Libertades Vigiladas categorías A y B. UNidad de control: Bn.I.3. Detenido 13.08.77. Liberado 8.12.78. Pertenece al P.C. I dica. 3. EVAL A-1 (B)

Ficha confeccionada el 8.5.1973

Fs-1

MINISTERIO DE DEFENSA NACIONAL
S. I. D.

153648-1

Dep[illegible] Sec. 1
Sub-Sec[illegible] A/N
Fic Nº_____ Correc._____

VILLARIÑO — Juan (a) "ANDRES"
Apellidos — Nombres

DOCUMENTOS: C/C._____ C/I._____
Serie Nro. Nro. Dpto.

OTROS DOC. _____
Pasaporte Lib. Enrol. etc.

NACIMIENTO: _____
Fecha Lugar

DOMICILIO: Yaguaron 2063
Calle Nro. Teléf. Ciudad o Localidad

PROFESION U OCUPACION: _____

LUGAR: _____ **CARGO:** _____

IDEOLOGIA POLITICA: _____ **CLASIFICACION:** _____

DATOS COMPLEMENTARIOS: _____
Est. Civil Cónyuge Hijos

_____
Otros familiares

Fecha	Documentos	153648 ANTECEDENTES A REGISTRAR fs-2
-4-1973	D. 848 P.E.I.	Fué detenido en su domiclio de Yaguarón 2063,lugar sindicado por la sediciosa detenida Nirta Zulema CELIBERTI ROSAS,como uno de los locales donde estuvo "enterrada" Está pendiente la captura de su suegra y su esposa.- Posible integrante de la Col.7.-(C/C)

S. I. D. 153649-9

Sub - Secc. A.N.
Ficha Nro. ___ Confec. 2/6/75

VILLARUBIA MESONES — Luis Alberto
Apellidos — Nombres

DOCUMENTOS: C/C. B.B.B. 23.179 (I) C/I. 1.014.779
Serie — Nro. — Nro. — Dpto.

OTROS DOC. ___
Pasaporte — Lib. Enrol. — etc.

NACIMIENTO: 31 años de edad (1975) (2) Montevideo.-
Fecha — Lugar
3 de Diciembre de 1943

DOMICILIO: José Batlle y Ordoñez No. 2341 - 2512 (4)
Calle — Nro. — Teléf.

PROFESION U OCUPACION: Estudiante.- Pintor (3)

LUGAR: ___ CARGO: ___

IDEOLOGIA POLITICA: ___ CLASIFICACION: ___

DATOS COMPLEMENTARIOS: Soltero.-
Est. Civil — Cónyuge — Hijos

Hijo de Juan VILLARUBIA y de Juana MESONES (4).- [illegible]
Otros familiares

Fecha	Documentos	153649 ANTECEDENTES A REGISTRAR Fs.2
28/5/75	Cdo.FF.CC. No. 1238	- Sometido a la Justicia Militar por, pertenecer al "Partido Socialista de los Trabajadores" (de tendencia trotkista), funcionando en el mismo como integrante del Sector Estudiantil, Liceo No.30.-
DOC. 2244/75		Había sido detenido en una reunión realizada por elementos de este grupo en la finca de la calle San Salvador No. 1812, donde fuera desbaratado, a la vez que se incautara profuso material y documentación de caracter subversivo.- ((C.C))
5.8.75	D. 1396	- Según Oficio No.307/975 del Juz.Mil.Inst.de 1er.Turno se ha decretado su procesamiento por hallarse incurso en el delito previsto en el Artículo 60 (XII) ("Atentado a la Constitución en el Grado de Conspiración") del C.P.M..- Indica (I) al (4).- ((C.C))
5/7/75	D.1204	Integrante del Partido Socialista de los Trabajadores. Detenido.-(J)
20/5/77	Doc.0475 PME	Figura en una nómina de privados de libertad en el ámbito del Ejército al 6/8/76.- Lugar de Reclución: EMIR 1.- Eval.A-1.- (i).
20.5.77	0475(B)PME	-6.8.76:Det.23.4.75.Procesado.Eval.A-1(P).-
5/1/79	Doc.0056	-Figura en relación de CONDENADOS al 25/11/78. Fué CONDENADO y el 21/11/78, figura como Excarcelación Provisional.-JUEZ:1a.I.1er.T.-FECHA DE DETENIDO: 23/4/75.-ANTECEDENTES:Sentencia en 1ra.Instancia:3años y 6 meses de Penitenciaría.- (i).

FECHA	DOCUMENTOS	VILLARUBIA Luis Alberto ANTECEDENTES A REGISTRAR. 153649 FB-3
1/3/ 79	Doc.342	Figura en relación de ALTAS Y BAJAS al 31/1/79.Fué ALTA al Reg.C.9.- (i).-
20-4-79	Doc.0468	-Figura en una relación de Reclusos Liberados del E.M.R.1 debiendose presentar en el Reg.C.No.9, segun normas que rigen las actividades de civiles bajo responsabilidades del Ejército.- Movimiento realizado al 19-3-79.- (V)
16.02.82	D. 5757/81/ 21	-Figura en una relacion de la Corte Electoral, de ciudadanos inscriptos en el Registro Civico Nacional, que se encuentran comprendidos en el Art. 1, Literal "B" del Acto Institucional No. 4, con prohibicion de ejercer el derecho de voto. (Procesados por delitos de "Lesa Nacion").EVALUACION A-1(VL) Indica (4) ( )
16.02.82	D.6004/81/ 64	-Se encuentra comprendido en el Art.1o. literal b) del Acto Institucional No.4,por haber sido procesado el 28/10 1975 por los delitos previstos en. C.P.M. 60 (III) C.P.O. EVALUACION A-1 (LA)

FECHA	DOCUMENTOS	153649 ANTECEDENTES A REGISTRAR
23.7.83	24739/83 pág 58	03.03.83- Figura en una relación procedente de la P.M.E. de libertades vigiladas categorías "C". Unidad de control Reg. C. Mot. 9. Detenido el 23.4.75. Liberado 25.1.79 Pertenece al F.R.T.. EVAL A-1 (B)
23.7.83	24862/83 pag. 84	- 08.03.03.- Indica Idem al Doc. 24739/83 EVAL A-1 (B)
23.7.83	18378/82	- 09.02.82- Indica Idem al Doc. 24739/83. EVAL A-1 (B)
9.8.83	0114/80 pág.5	En consolidado de P.M.E. del 31.12.79 figura como: L.Vigilada, Baja por Pase a Categoría "C", siendo su Unidad de Control el Reg.C.No.9.Eval.A-1.(ME)

VILLARRUBIA MESONES, Luis Alberto.

FECHA	DOCUMENTOS	153649 ANTECEDENTES A REGISTRAR Fs-5
1.9.83	29835/012 035-038	-1971/1978: En información referente al PS.T. obtenida por el Depto.III/S.I.D. en éste período se establece: Comenzó a militar Politicamente en un club de la lista 15, por intermedio de Cristina RICCI, .Seunió a un grupo del P.S.T. integrado por: Carlos ROMERO MASOBRIO, MARTINEZ BAEZ(responsable) y Ricardo GARCIA. 24.3.75: Detenido. 25.1.79: Libertad Provisional. En acta de fecha 4.4.75 por pertenecer al P.S.T. declara vinculaciones con: todos los anteriormente nombrados más: Walter LONCHY, Fernando SOUTO SOUTO, Ramón SUAREZ TRELLES, Miguel GOMEZ, Freddy Sixto CABRERA DOS SANTOS, Juan Carlos URSE VIGLIANTE, Maria Esther GUTIERREZ(a)"SILVIA ", Raúl ASTELLANO DEL RIO, Eval A-2 (BR).-
20.9.83	30470/17	Indica idem doc. anterior. Eval: A-1 (00)

SERVICIO DE INFORMACION
DE DEFENSA 1536507
Dep. 1

Confeccionado el 14 DIC. 1973

Fs. 1

V A R I O S

F O T O

Apellidos VILLARRUBIA

Nombres Mario

Fecha de Nacimiento

Lugar de Nacimiento

Est. Civil

Cred. Cívica — Céd. Identidad

Otros Documentos

Ocupación

Padre

Madre

Domicilio Sgo.Sierra 3530.Apto.3. Ciudad

Otros datos

FICHA COMPLEMENTARIA

Fs-2

DOCUMENTO		153650 ANTECEDENTES
FECHA	ORIGEN	
12.7.72.	Doc. 1976.	-Figura en una relación de direcciones incautadas en los documentos del Arqu.Ramón Martinez Guarino y Sra.en su detención.-(W).

Fs-1

SERVICIO DE INFORMACION DE DEFENSA

Dep. 1

153651-5

Confeccionado el 9 de Junio de 1970

VARIOS

FOTO

Apellidos VILLAS BOAS

Nombres Ivo

Fecha de Nacimienlo

Lugar de Nacimiento

Est. Civil

Cred. Cívica Ced. Identidad

Otros Documentos

Ocupación "El Espinillar" Salto

Padre

Madre

Domicilio Ciudad Salto

Otros datos

Fs-2

FICHA COMPLEMENTARIA

DOCUMENTO		153651 ANTECEDENTES
Fecha	Origen	
30/VII/68	40-11	-Fue requerido por la policía de ese Dpto. por los incidentes ocasionados por los funcionarios de "El Espinillar" en referencia del paro parcial que efectuaron estos el día 2 de Junio ppdo.el nombrado actuó adoctrinando a los camioneros que trasladan a los funcionarios a dicha planta,se le sindica como gremialista activo de dicho sector.-

Ficha confeccionada el 28/10/72 Fs-1

MINISTERIO DE DEFENSA NACIONAL
S. I. D.

153652-3 Dep. 1 Secc. I

Sub-Secc. A/N

Ficha Nro..... Confec. .....

VILLAS BOAS — Apellidos

Floduardo — Nombres

DOCUMENTOS: C/C. ..... Serie ..... Nro. C/I. ..... Nro. ..... Dpto.

OTROS DOC. ..... Pasaporte ..... Lib. Enrol. ..... etc.

NACIMIENTO: ..... Fecha ..... Lugar

DOMICILIO: ..... Calle ..... Nro. ..... Teléf. ..... Ciudad o Localidad

PROFESION U OCUPACION: Profesor de Secundaria- Salto (1)

LUGAR: ..... CARGO: .....

IDEOLOGIA POLITICA: ..... CLASIFICACION: F.I.D.B.L. (2)

DATOS COMPLEMENTARIOS: ..... Est. Civil ..... Hijos

..... Otros familiares

Fs-2

Fecha	Documentos	153652 ANTECEDENTES A REGISTRAR
1971.	Lista 4190 SALTO	-Candidato,en el 3er.lugar a la Cámara de Representantes en las listas de la "UNION POPULAR",para las elecciones de 1971. "PP".-
1971	Lista 31 PDC	Candidato en el 84. lugar a la Junta Departamental de Salto sub-lema Frente Salteño.QQ.
13/III/72	D.322	-Figura en una relación de profesores afiliados al Frente Amplio en Salto.-Indica: ① ② (J).-

Fs-1

JUNTA DE COMANDANTES EN JEFE

S. I. D.

153653 V.

Dep. I Secc. I

Sub Secc. XXIX

Ficha Nº ..... Confec. 7.7.82

VILLAS Julio E.

Apellidos Nombres

DOCUMENTOS: C/C. ..... C/I. .....

Serie Nº Nº Dpto.

OTROS DOC. .....

Pasaporte Lib. Enrol. etc.

NACIMIENTO: .....

Fecha Lugar

DOMICILIO: .....

Calle Nº Teléf. Ciudad o Localidad

PROFESION U OCUPACION: .....

LUGAR: ..... CARGO: .....

IDEOLOGIA POLITICA: ..... CLASIFICACION: .....

DATOS COMPLEMENTARIOS .....

Est. Civil Cónyuge Hijos

.....

Otros familiares

Fecha	Documentos	153653 ANTECEDENTES A REGISTRAR Fs-2
05.7.82	16573/PD	-2.7.82.-Tras haber sido designado por la Asamblea de la Asosiación de Obreros y Empleados de Pepsi Cola Interamericana S.A. integra la Comisión Provisoria de dicha Asosiación. Es de destacar que dicha Asamblea contó con el asesoramiento jurídico de la Dra. María Josefina PLA REGULES, quién es afiliada al P.D.C. Eval:A-1. (TT)

SERVICIO DE INTELIGENCIA

Dep. I (Seguridad)

Sección .....

MINISTERIO DE DEFENSA NACIONAL
SERVICIO DE INFORMACION DE DEFENSA
M/F

Ficha N.º ..... confeccionada el 28/X/65

I. 153654-9

Foto

Apellidos **VILLAS BOAS DE MEDICI**

Nombres **María E.**

Fecha de Nacimiento: .....

Lugar de Nacimiento: .....

Cred. Civ.: ..... Ced. Identidad: .....

Prontuario: ..... F. Censal: .....

Padre: .....

Madre: .....

Domicilio: ..... Ciudad: **Salto.-**

Otros datos (Documentos y señas personales) .....

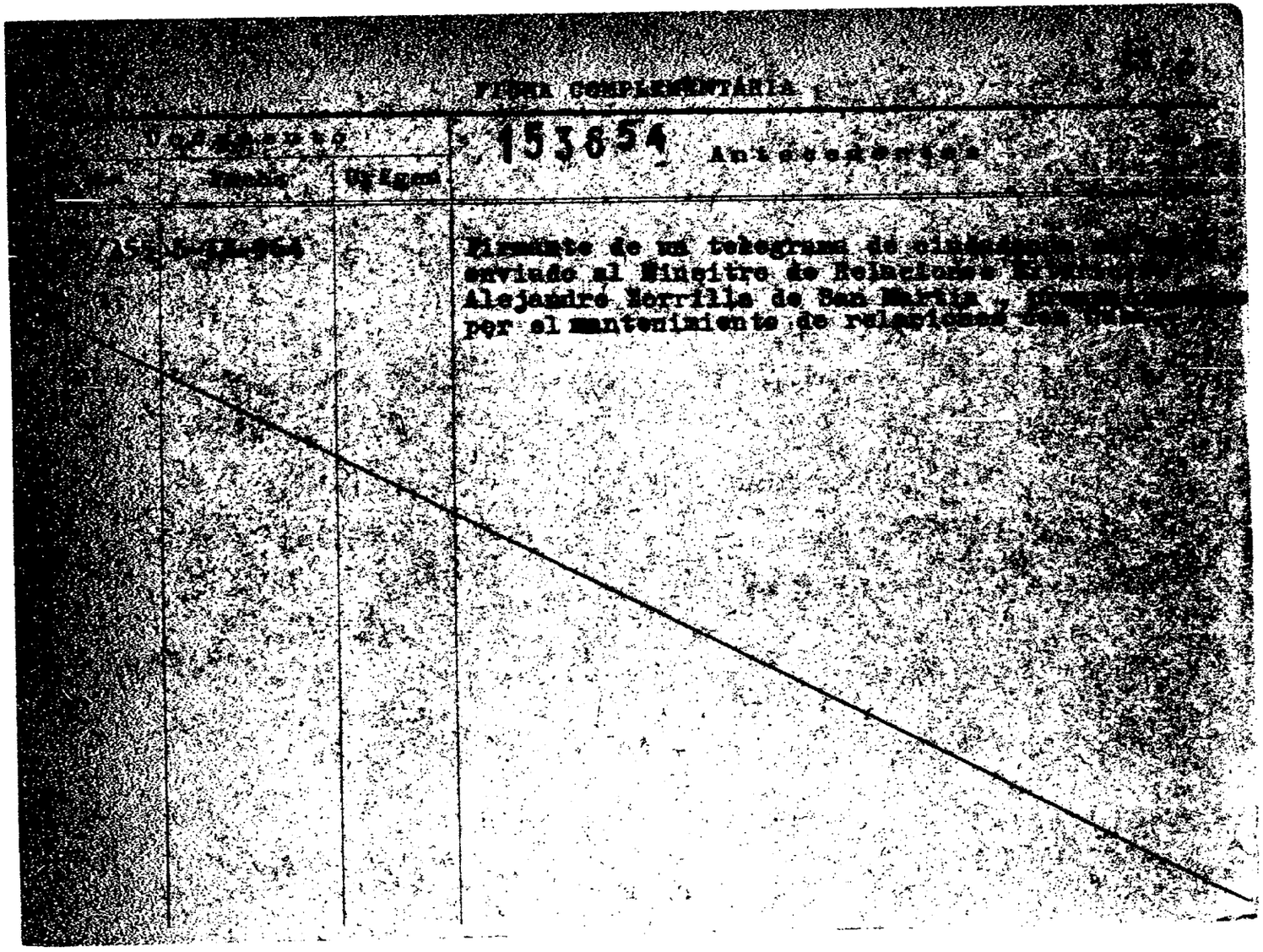

FICHA COMPLEMENTARIA

Documento			153854 Antecedentes
[illegible]	Fecha	Origen	
[illegible]	[illegible]		Firmante de un telegrama de ciudadanía [illegible] enviado al Ministro de Relaciones [illegible] Alejandro Zorrilla de San Martín, [illegible] por el mantenimiento de relaciones [illegible]

FS-1

SERVICIO DE INFORMACION DE DEFENSA

Dep. 1

153655-6

Confeccionado el 9 de Junio de 1970

VARIOS

FOTO

Apellidos VILLAS BOAS IRACH(1)

Nombres Ruben

Fecha de Nacimienlo 2/7/927(2)

Lugar de Nacimiento

Est. Civil

Cred. Cívica JBD 1895 (4) Ced. Identidad 15 31.551(3)

Otros Documentos

Ocupación "EL ESPINILLAR" Salto

Padre

Madre

Domicilio RIVERA 2230(5) Ciudad Salto

Otros datos

Fs 2

FICHA COMPLEMENTARIA

DOCUMENTO		153655 ANTECEDENTES
Fecha	Origen	
30/VII/68	40-11	-Fue requerido por la policía de ese Dpto. por los incidentes ocasionados por losfuncionarios de "El Espinillar" en referncia del paro parcial que efectuaron estos el día 2 de Junio ppdo. el nombrado actuó adoctrinando a los camioneros que trasladan a los funcionarios á dicha planta, se le sindica como gremialista activo de dicho sector .-
14/3/83	1003/83	Figura en una nómina de funcionarios de ANCAP, dado de baja el 1/1/980 por renuncia, para acogerse a los beneficios jubilatorios. EVAL: A_1. (MN) Indica del (1) al (5).

ES-1

SERVICIO DE INFORMACION DE DEFENSA

Dep. 1

153650-4

Confeccionado el 17.9.965

V A R I O S

FOTO

Apellidos VISLLABBOAS

Nombres Tomás

Fecha de Nacimiento

Lugar de Nacimiento

Est. Civil

Cred. Cívica ..... Céd. Identidad .....

Otros Documentos

Ocupación Dirigente de la Federación Nacional de Telecomunicaciones. (2)

Padre

Madre

Domicilio Saint- Rosas 5070 (1) ..... Ciudad

Otros datos:

chiesa hnos. - 4 000 - 5/77

FICHA COMPLEMENTARIA FS2

DOCUMENTO		153656 ANTECEDENTES
Fecha	Origen	
26.6.968	B.77D.125	-Detenido junto a otros dirigentes de la Federación Nacional de Telecomunicaciones, por disposición de la Jefatura de Policía de Montevideo. Indica (1 al 2).

MINISTERIO DE DEFENSA NACIONAL

S. I. D.

153656
03 OCT. 1977

Dep. I F5-3 Secc. I

Sub Secc. G

Ficha Nro. ..... Confec. .....

VILLASBOAS — Apellidos

TOMAS — Nombres

DOCUMENTOS: C/C ..... Serie ..... Nro. ..... C/I. ..... Nro. ..... Dpto. .....

OTROS DOC. ..... Pasaporte ..... Lib. Enrol. ..... etc. .....

NACIMIENTO: ..... Fecha ..... Lugar .....

DOMICILIO: Saint Rosas 5070 — Calle — Nro. — Teléf. — Ciudad o Localidad

PROFESION U OCUPACION: .....

LUGAR: ..... CARGO: .....

IDEOLOGIA POLITICA: ..... CLASIFICACION: .....

DATOS COMPLEMENTARIOS: ..... Est. Civil ..... Cónyuge ..... Hijos .....

[redacted]

Otros familiares

F3-4

Fecha	Documentos	93658 ANTECEDENTES A REGISTRAR
26/6/68	B77-D125	-Detenido junto a otros dirigentes de la Federación Nacional de Telecomunicaciones por disposición del Señor Coronel Zina FERNANDEZ.-(Eval.F-3)(LL).-

fs. 1

JUNTA DE COMANDANTES EN JEFE
S. I. D.

153657-2

Dep. I Secc. I
Sub Secc. A/N
Ficha Nro. ____ Confec. 11-10-78

VILLASANTE PIÑEYRO (Apellidos) Blanca Gladys (Nombres)

DOCUMENTOS: C/C BAB 30794 (1) (Serie / Nro.) C/I. ..... (Nro. / Dpto.)

OTROS DOC. ..... (Pasaporte / Lib. Enrol. / etc.)

NACIMIENTO: 29 años en 1969 (2) (Fecha / Lugar)

DOMICILIO: Comodoro Coé 3729 y Enzani (Calle / Nro. / Teléf. / Ciudad o Localidad)

PROFESION U OCUPACION: Labores (3)

LUGAR: ..... CARGO: .....

IDEOLOGIA POLITICA: ..... CLASIFICACION: .....

DATOS COMPLEMENTARIOS: ..... (Est. Civil / Hijos)

..... (Otros familiares)

Fecha	Documentos	153657 ANTECEDENTES A REGISTRAR Fs-2
4-10-78	Doc.1036 (0222)	-Afiliado al Partido Comunista con el Nº36664,fecha de ingreso:20-1-69 (Según carné de afiliado incautado por las FF.CC.) Eval:A-1 (V)
17-4-74	Doc.1776	-Afiliado al Partido Comunista con el Nº36664,fecha de ingreso:20-10-69.(Microfilm Incautado a Rodney Arismendi) Eval.B-2 (V) Indica (1) al (3)

J. C. J. ANTINACIONAL 7.7.76

Dpto. 1 153657 F5-3

Apellidos VILLASANTE PIÑEIRO

Nombres Blanca Gladys

Documentos C.C. BAB 30794 - Afil.al PC.Nº36664

Ant, Secc:	A	B	C	D	E	G	V
	X						

Secreto

153657 **ANTECEDENTES** Fs-4

8/1/76.- D-0001.- ((U)- Eval. B-2.-

~~Edad: 27 años~~

~~Fecha de Ingreso: 20/1/69~~

Dom: Comodoro Coé 3729 - Anzani y Estivao.

Fs-1

JUNTA DE COMANDANTES EN JEFE
S. I. D.

153658-D

Dep. I Secc. I
Sub Secc. A/N
Ficha Nro. _____ Confec. 20-9-78

VILLASANTE de LOPEZ — Eva
Apellidos — Nombres

DOCUMENTOS: C/C BSB 6606 C/I. _____
Serie Nro. Nro. Dpto.

OTROS DOC. _____
Pasaporte Lib. Enrol. etc.

NACIMIENTO: 32 años en 1968
Fecha Lugar

DOMICILIO: Pedro Bustamante 1823/3
Calle Nro. Teléf. Ciudad o Localidad

PROFESION U OCUPACION: Labores

LUGAR: _____ CARGO: _____

IDEOLOGIA POLITICA: _____ CLASIFICACION: _____

DATOS COMPLEMENTARIOS: _____
Est. Civil Cónyuge Hijos

Otros familiares

Fs. 2

Fecha	Documentos	153658 ANTECEDENTES A REGISTRAR
17-4-74	Doc.1776	-Afiliado al Partido Comunista con el Nº36120,fecha de ingreso:20-12-68.(Microfilm Incautado a Rodney Arismendi) Eval.B-2 (V)

J. C. J.
Dpto. 1

ANTINACIONAL
153658

7.7.76

Apellidos VILLASANTE de LOPEZ

Nombres Eva

Documentos: C.C. BAB 20272 - Afil.PC.Nº36120

Ant, Secc:	A	B	C	D	E	G	V
	X						

Secreto

ANTECEDENTES

Doc.0001/76.-(U). Eval. B-2.-

Edad: 32 años - Or.:

Fecha de ingreso: 20/12/68

Dom: Pedro Bustamante 1828/3 - Neyra

DE DEFENSA

Dep. I

MINISTERIO DE DEFENSA NACIONAL
SERVICIO DE INFORMACION DE DEFENSA

1536598

Fs-1 Gremios

Ficha Nº [redacted]

Nombres y Apellidos: VILLARRUBIO J.

Fecha y Lugar Nac.: .....

Cred. Cív.: Serie ..... Nº ..... Ced. Identidad: .....

Otros documentos: .....
(Pasaporte - Libreta Enrolam. - etc.)

Domicilio: Dpto. de Río Negro
(Ciudad o Localidad) (Calle) (Nº) (Teléf.

Profesión: .....

Foto

Cargo y Lugar: .....

Ideol. Política: ..... Actuación: Dirigente del Sindicato d
de la Construcción de Río Negro

Datos Complementarios: .....

Apreciación General: .....

[redacted]

Ficha confeccionada: 10/6/66

Documento		153659 Antecedentes	fs. 2
Fecha	Origen		
3/5/66	El Popular-	Hizo uso de la palabra en el día de ayer en los actos realizados en Young, San Javier y Nuevo Berlín con motivo del 1º de Mayo.-	

FS-1

JUNTA DE COMANDANTES EN JEFE

S. I. D. 153660-6

Dep. I Secc. I

Sub Secc. A/N

Ficha No. ..... Confec 6.7.83

VILLASANTE ..... German .....
Apellidos Nombres

DOCUMENTOS: C/C. ..... **C/I.** .....
Serie No. No. Dpto.

OTROS DOC. .....
Pasaporte Lib. Enrol. etc.

NACIMIENTO: .....
Fecha Lugar

DOMICILIO: .....
Calle No. Teléf. Ciudad o Localidad

PROFESIÓN U OCUPACIÓN: .....

LUGAR: ..... **CARGO:** .....

IDEOLOGÍA POLÍTICA: ..... **CLASIFICACIÓN:** P.C. .....

DATOS COMPLEMENTARIOS .....
Est. Civil Cónyuge Hijos

.....
Otros familiares

[redacted]

FECHA	DOCUMENTOS	153660 ANTECEDENTES A REGISTRAR Fs-2
6.7.83	26314/877	-1971/1978:En información referente al P.C. obtenida por el Depto.III/S.I.D. en éste período se establece: Integrante de de la Regional 2 (8a).- Según declaraciones de "FIDEL"(Antonio BACHI),Participó en una o dos reuniones,y supone que actualmente funciona como cobrador o propagandista del P.C.Eval A-2 (B).

MINISTERIO DE DEFENSA NACIONAL
S. I. D.

25 MAR. 1975

153661-4

FS-1

Dep. I Secc. I

Sub - Secc. G

Ficha Nro. ____ Confec. ____

VILLASANTE VILLASANTE — Apellidos
Juste Germán — Nombres

DOCUMENTOS: C/C. ____ Serie ____ Nro. ____ C/I. ____ Nro. ____ Dpto. ____

OTROS DOC. ____ Pasaporte ____ Lib. Enrol. ____ etc. ____

NACIMIENTO: 39 años en 1974. — Fecha — Lugar

DOMICILIO: Pedro Giral Nro.4207 — Calle — Nro. — Teléf. — Ciudad o Localidad

PROFESION U OCUPACION: ____

LUGAR: ____ CARGO: ____

IDEOLOGIA POLITICA: ____ CLASIFICACION: ____

DATOS COMPLEMENTARIOS: ____ Est. Civil — Conyuge — Hijos

[redacted]

Otros familiares

Fs. 2

Fecha	Documentos	153661 ANTECENDENTES A REGISTRAR
16.3.74 JPM PD	B.0445 00.07 a 00.07	Detenido el 8.3.74 en el local del MOL(Federación Obreros de la Lana) conjuntamente con otras personas cuando se encontraba en una reunión no autorizada en ese local (SS)-
16.3.74 JPM PD	Doc.0425 00.07 a 00.07	Internado en el Cilindro Municipal en el marco de las Medidas Prontas de Seguridad.-(SS)-

FS-1

JUNTA DE COMANDANTES EN JEFE
S. I. D.

153662-2 Dep. I Secc. I
Sub Secc. A/N
Ficha Nro. ____ Confec. ____

VILLASANTE VILLAREAL — Apellidos
Graciela — Nombres

DOCUMENTOS: C/C AZB 9749 (Serie / Nro.) C/I. 1.647.664 (Nro. / Dpto.)

OTROS DOC. 260.395 (Pasaporte / Lib. Enrol. / etc.)

NACIMIENTO: 21 años en 1977 (Fecha) Uruguay (Lugar)

DOMICILIO: Santa Lucía 316 (Calle / Nro. / Teléf.) Las Piedras-Canelones (en 1977) (Ciudad o Localidad)

PROFESION U OCUPACION: Modista

LUGAR: ____ CARGO: ____

IDEOLOGIA POLITICA: ____ CLASIFICACION: ____

DATOS COMPLEMENTARIOS: Soltera (Est. Civil) [redacted] (Hijos)

Su novio: Oscar Omar DE CARLO SANCHEZ
Otros familiares

Fecha	Documentos	153662 ANTECEDENTES A REGISTRAR Fs-2
22.02.79	D.0285	-Por Telex enviado por la Policia de Suecia al MM.RR.EE.el mismo comunica el suicidio de su ex-compañero DE CARLO SANCHEZ, Oscar Omar. -Haciendole entrega de documentación al padre de DE CARLO, Oscar, la misma se trata de 4 cartas manuscritas de puño y letra del fallecido, la cual una de ellas va dirigida a la causante, con el siguiente texto:"Pido a Graciela VILLASANTE que ya hizo mucho daño que no siga haciendo mas, que las cosas que pido que sean entregadas a mi hija ella no se las robe.etc." -La misma posee los siguientes antecedentes en la Dirección Nacional de Información e Inteligencia: -04.05.77:Detenida por el D - 5 en averiguación de las actividades de su novio, Oscar O. DE CARLO que se encuentra detenido junto a un amigo suyo de nombre Juan Pablo PORTANTIER.Se inspeccionó su domicilio sin novedad.Posteriomente todos los detenidos fueron entregados a la Base Aerea "Cap Boiso Lanza", quienes continún con el procedimiento. -21.12.77:en la fecha realiza tramite de pasaporte con intención de viajar a Suecia, con motivos de radicación.- EVALUACION: A - 1 (J)

JUNTA COMANDANTES EN JEFE
Dep. 1

153662

Fs-3

Confeccionado el 10.5.77

VARIOS

FOTO

Apellidos VILLASANTE VILLAREAL

Nombres Graciela

Fecha de Nacimiento 21 años (1977) (1)

Lugar de Nacimiento Uruguay

Est. Civil Soltera

Cred Cívica ..... Céd. Identidad 1.647.664 (3)

Otros Documentos .....

Ocupación Modista (2)

Padre .....

Madre .....

Domicilio Santa Lucía 316 (4) Ciudad Las Piedras

Otros datos .....

[redacted]

IMP. CHIESA Hnos. Ltda. 3.000 - 5 - 76

FICHA COMPLEMENTARIA

F3-4

DOCUMENTO		153662 ANTECEDENTES
Fecha	Origen	
6.5.77 PD. 7 a 7	424	4.5.77 -Se constata que mantiene noviazgo con el extremista Oscar Omar De Carlos Sanchez. Ambos estarían por viajar a Bs. Aires a los efectos de establecerse en aquella ciudad.- (DD)
6.5.77 PD. 7 a 7	425	5.5.77 -Detenida e indagada; siendo entregada posteriormente a personal de la USACBL, quiénes se harán cargo del procedimiento (DD) (1) a (4)

6/8/981

Fs-1

JUNTA DE COMANDANTES EN JEFE

S. I. D.

153663-0

ANTINACIONAL

Dep. I Secc. I

Sub Secc: A/N

Ficha Nº ..... Confec. .....

VILLASANTE — Apellidos

Hugo — Nombres

DOCUMENTOS: C/C BVA Nº 21.228 — Serie / Nº — C/I. ..... Nº ..... Dpto.

OTROS DOC. ..... Pasaporte ..... Lib. Enrol. ..... etc.

NACIMIENTO: ..... Fecha ..... Lugar

DOMICILIO: ..... Calle ..... Nº ..... Teléf. ..... Ciudad o Localidad

PROFESION U OCUPACION: .....

LUGAR: ..... CARGO: .....

IDEOLOGIA POLITICA: ..... CLASIFICACION: .....

DATOS COMPLEMENTARIOS: ..... Est. Civil [redacted] Hijos

..... Otros familiares

6/8/981

Fs-1

JUNTA DE COMANDANTES EN JEFE 153663-0

S. I. D. ANTINACIONAL

Dep. I Secc. I

Sub Secc: A/N

Ficha Nº ..... Confec. .....

VILLASANTE (Apellidos) Hugo (Nombres)

DOCUMENTOS: C/C BVA Nº 21.228 (Serie / Nº) C/I. ..... (Nº / Dpto.)

OTROS DOC. ..... (Pasaporte / Lib. Enrol. / etc.)

NACIMIENTO: ..... (Fecha / Lugar)

DOMICILIO: ..... (Calle / Nº / Teléf. / Ciudad o Localidad)

PROFESION U OCUPACION: .....

LUGAR: ..... CARGO: .....

IDEOLOGIA POLITICA: ..... CLASIFICACION: .....

DATOS COMPLEMENTARIOS: ..... (Est. Civil / Hijos)

..... (Otros familiares)

Fecha	Documentos	153663 ANTECEDENTES A REGISTRAR Fs-2
19/2/79	0274	-Afiliado al Partido Comunista con el N° 64.864. (O.C.O.A).- (P).- EVALUACION A - 1
6/8/981	.....	MEMORANDUM (A) N° 1408/81 PARA LA OF.LAB./ES.MA.CO. (P)

Imp. Nacional 716/79

FS-1

JUNTA DE COMANDANTES EN JEFE 153664-8 Dep. I Secc. I

S. I. D. Sub Secc. A/N

Ficha Nro. ____ Confec. 21-9-78

VILLASANTE María Celia

Apellidos Nombres

DOCUMENTOS: C/C ..... C/I. .....

Serie Nro. Nro. Dpto.

OTROS DOC. .....

Pasaporte Lib. Enrol. etc.

NACIMIENTO: 25 años en 1960

Fecha Lugar

DOMICILIO: Austria 1809

Calle Nro. Teléf. Ciudad o Localidad

PROFESION U OCUPACION: Labores

LUGAR: ..... CARGO: .....

IDEOLOGIA POLITICA: ..... CLASIFICACION: .....

DATOS COMPLEMENTARIOS: .....

Est. Civil Cónyuge Hijos

Otros familiares

Fs 2

Fecha	Documentos	153664 ANTECEDENTES A REGISTRAR
17-4-74	Doc.1776	-Afiliado al Partido Comunista con el N°10909,fecha de ingreso:20-10-60.(Microfilm Incautado a Rodney Arismendi) Eval.B-2 (V)

J. C. J. ANTINACIONAL 7.7.76

Dpto. 1 153664 fs 3

Apellidos VILLASANTE

Nombres María Celia

Documentos: Labores - Afil.al.PC.Nº10909

Ant, Secc: A B C D E G V

[X] [ ] [ ] [ ] [ ] [ ] [ ]

Secreto

153664 ANTECEDENTES

FS-4

Doc.0001/76.-(U) Eval. B-2.-

~~Edad: 25 años - Or.~~

~~Fecha de Ingreso: 20/1/60~~

Dom: Austria 1809 - Las Flores

MINISTERIO DE DEFENSA NACIONAL

S. I. D. 153665-S

Dep. I F3-1 Secc. 1

Sub Secc. G

Ficha Nro. ..... Confec. 23.4.76

VILLASANTE LARROSA(1) María Luisa(2)

Apellidos Nombres

DOCUMENTOS: C/C PCA 19219(3) C/I. 937.432 (4)

Serie Nro. Nro. Dpto.

OTROS DOC. .....

Pasaporte Lib. Enrol. etc.

NACIMIENTO: .....

Fecha Lugar

DOMICILIO: Barroso 3780 Apto. 3 (5)

Calle Nro. Teléf. Ciudad o Localidad

PROFESION U OCUPACION: Funcionaria

LUGAR: Hospital de Clínicas CARGO: Ayud. Serv. (6)

IDEOLOGIA POLITICA: ..... CLASIFICACION: .....

DATOS COMPLEMENTARIOS: .....

Est. Civil [redacted] Cónyuge Hijos

Otros familiares

15.2

Fecha	Documentos	153665 ANTECEDENTES A REGISTRAR
4.3.76	0288	Figura como candidato a Suplente para integrar la Comisión Directiva de la Asociación de Funcionarios del Hospital de Clínicas durante el período 1968-1969. Dicha Asociación es de dirigencia izquierdista. Se postula por la lista No. 9. Lema "Renovación". (E).-
7/11/77	D.1163	-Se postuló como candidato de la lista Nº9 de tendencia marxista, para integrar las Comisiones Directivas y Fiscales de la Asociación de Funcionarios del Hospital de Clínicas entre los años 1965/1973.-(LL).- Indica del (1) al (6).- No lleva evaluación.-
31-3-81	2295	- Indica lo mismo que el Doc. Nº0288 , ampliando que ocupó el 15º lugar.- (LA) Eval. A2.-

Fs-1

SERVICIO DE INFORMACION DE DEFENSA

Dep. 1

153666-3 Confeccionado el 23.7.75

VARIOS

FOTO

Apellidos VILLASANTE de VILLASANTE

Nombres María Ester

Fecha de Nacimiento 35 años(1975)

Lugar de Nacimiento Uruguay

Est. Civil Casada

Cred Cívica ..... Céd. Identidad .....

Otros Documentos .....

Ocupación .....

Padre .....

Madre .....

Domicilio Feliciano Rodriguez 3271 ..... Ciudad .....

Otros datos .....

[illegible]

Imp. CHIESA Hnos. Ltda. 10.000 - 12 - 73

Fs-2

FICHA COMPLEMENTARIA

DOCUMENTO		153666 ANTECEDENTES
Fecha	Origen	
3.5.75 PD. 07.00 a	747 07.00	2.5.75 -Detenida junto a un grupo de personas en momentos que efectuaban una manifestación con volanteada en las inmediaciones de las calles Ramón Anador y Rossell y Rius.- (DD)
19.5.75 PD. 07.00 a	870 07.00	13.5.75 -Prestó declaración ante la J.M.I. de 6to. Turno quién dispuso su libertad.- (DD)

28.5.81 VARIOS

FS-1

JUNTA DE COMANDANTES EN JEFE

S. I. D.

153667-1

Dep. I Secc. I

Sub Secc. [redacted]

Ficha Nº ..... Confec. .....

VILLASANTE de SCHUMACHER — Apellidos

María Isabel — Nombres

DOCUMENTOS: C/C ..... Serie ..... Nº ..... C/I. ..... Nº ..... Dpto.

OTROS DOC. K-5930/3 — Pasaporte ..... Lib. Enrol. ..... etc.

NACIMIENTO: 18.4.55 (2) — 26 años (1981) — Fecha — U.S.A. — Lugar — Cubana (1)

DOMICILIO: Corrientes450 — Calle — Nº — BUENOS AIRES — Teléf. — Ciudad o Localidad

PROFESION U OCUPACION: Fotógrafa, Reportera Gráfica (3)

LUGAR: Diario "New York Times" (4) CARGO: .....

IDEOLOGIA POLITICA: ..... CLASIFICACION: .....

DATOS COMPLEMENTARIOS: Casada — Est. Civil — Schumacher Edward — Cónyuge — Hijos

..... Otros familiares [redacted]

Fecha	Documentos	153667 ANTECEDENTES A REGISTRAR FS-2
25.5.81 P.D.141	Doc.4205	-21.5.81- La misma entrevistaría junto con su esposo periodista, al Dr. Enrique TARIGO en el diario "El País", alojándose en el Hotel Victoria Plaza hab.818 piso 8. Es de destacar que dicha pareja posee anotaciones en la D.N.I.I. como periodistas extranjeros que cubrieron el plebisito de noviembre de 1980(M).-
21.07.81	Doc.6198	-Indica lo Mismo que Doc. 4205.-(TJ). Eval: B-2.
26.11.80 P.D.Nº330/80 DII	D.2031	-Siendo la hora 20.45 arribó a nuestro país en vuelo 164 de PLUNA en compañia de su esposo (representante del New York Times") quienes pasaron a alojarse en el Victoria Plaza Hotel.-(SM).-

Imp. Nacional 716/79

Fs-1

JUNTA DE COMANDANTES EN JEFE 153668-9

S. I. D.

Dep. I . Secc. I

Sub Secc. A/N

Ficha Nro. ____ Confec. 20-9-7[illegible]

VILLASANTE Nicasio

Apellidos Nombres

DOCUMENTOS: C/C ..... C/I. .....

Serie Nro. Nro. Dpto.

OTROS DOC. .....

Pasaporte Lib. Enrol. etc.

NACIMIENTO: 50 años en 1968 .....

Fecha Lugar

DOMICILIO: Oficial (8)4932 .....

Calle Nro. Teléf. Ciudad o Localidad

PROFESION U OCUPACION: Peón .....

LUGAR: Especializado ..... CARGO: .....

IDEOLOGIA POLITICA: ..... CLASIFICACION: .....

DATOS COMPLEMENTARIOS: .....

Est. Civil 1 Cónyuge [illegible] Hijos

.....

Otros familiares

Fs-2

Fecha	Documentos	153668 ANTECEDENTES A REGISTRAR
17-4-74	Doc.1776	-Afiliado al Partido Comunista con el N°32924,fecha de ingreso:30-7-68.(Microfilm Incautado a Rodney Arismendi) Eval.B-2 (V)

SERVICIO DE INTELIGENCIA
División I
(Seguridad)

MINISTERIO DE DEFENSA NACIONAL
SERVICIO DE INFORMACION DE DEFENSA
M/F
153669-7

Sección Fs. 1
Act. Ant. Nac.
Ficha N.º ~~0525~~

Nombres y Apellidos: o VILLASANTE
Alberto

Fecha de Nacimiento:

Lugar de Nacimiento:
(País - Ciudad o Localidad - etc.)

Cred. Civ.: Serie N.º Ced. Identidad:

Otros documentos:
(Pasaporte - Libreta Enrolam. - etc.)

Foto

Domicilio:
(Ciudad o Localidad) (Calle) (N.º) (Telef.)

Filiación
- Edad Aparente Color del Cutis
- Color del Cabello Estatura Aproximada
- Complexión Aspecto Social
- Señas particulares

9572

Ficha confeccionada en Montevideo, el 19 de enero de 1965.-

153669

Fs. 2

ACTIVIDADES

(1) Laborales: Profesión ..... Lugar de trabajo .....

Cargo ..... Antigüedad .....

Otras Actividades .....

.....

(2) Políticas: Ideología COMUNISTA. Actuación .....

Antecedentes .....

Antecedentes familiares .....

(3) Sociales: Estado Civil ..... Religión ..... Figuración .....

Grado Instrucción ..... Lugares que frecuenta .....

(4) Económicas: Situación ..... Capital aprox. ..... Vehículo ..... (marca y N.o)

Otros datos ....

Datos Complementarios .....

Apreciación Personal Gral. .....

.....

.....

FICHA COMPLEMENTARIA VILLASANTI Alberto.-

Documento		153669 Antecedentes Fs 3
Fecha	Origen	
16-XI-964.-	B-75(1)-D.736.- "El Popular"	Este Diario publica su fotografía junto a otros empleados de la Est.Buceo(Amdet)y que como él,colaborarán con $2.000.en la campaña finaciera que realiza este diario.- .
28.I.66	75/I.-	-Con motivo de cumplir el diario "El Popular" el IX aniversario, firma una carta abierta dirigida a los trabajadores, dirigentes y personalidades sindicales y populares, en la cual hace un llamamiento en adhesión del homenaje al diario de referencia que se realizara en el Palacio de Sud América el día 11 de febrero del corriente año.-

SERVICIO DE INFORMACION DE DEFENSA

Dep. 1

153670-5

Fs-1

Confeccionado el 23.7.75

V A R I O S

FOTO

Apellidos VILLASANTES

Nombres Alicia Verónica

Fecha de Nacimiento 17 años (1975)

Lugar de Nacimiento Uruguay

Est. Civil Soltera

Cred Cívica ..... Céd. Identidad .....

Otros Documentos .....

Ocupación .....

Padre .....

Madre .....

Domicilio Feliciano Rodriguez 3271 Ciudad .....

Otros datos .....

.....

.....

Imp. CHIESA Hnos. Ltda. 10.000 - 12 - 73

Fs-2

FICHA COMPLEMENTARIA

DOCUMENTO		153670 ANTECEDENTES
Fecha	Origen	
3.5.75 PD. 07.00 a	747 07.00	2.5.75 -Detenida junto a otras personas en momentos que efectuaban una manifestación en la intersección de Rosselló y Rius y Ramón Anador.- (DD)
19.5.75 PD. 07.00	870 a 07.00	13.5.75 -Prestó declaración ante el J.M.I. de 6tn.Turno quién dispuso su libertad.- (DD)

Fs-1

JUNTA DE COMANDANTES EN JEFE

S. I. D.

A/N 153671-3

Dep. I Secc. I

Sub Secc. A/N

Ficha Nº ..... Confec. .....

VILLASANTES QUIROGA — Apellidos

Arcilio (1) — Nombres

DOCUMENTOS: C/C ..... (Serie / Nº) C/I. ..... (Nº / Dpto.)

OTROS DOC. ..... (Pasaporte / Lib. Enrol. / etc.)

NACIMIENTO: ..... (Fecha / Lugar)

DOMICILIO: ..... (Calle / Nº / Teléf. / Ciudad o Localidad)

PROFESION U OCUPACION: .....

LUGAR: ..... CARGO: .....

IDEOLOGIA POLITICA: ..... CLASIFICACION: .....

DATOS COMPLEMENTARIOS: ..... (Est. Civil / Cónyuge / Hijos)

..... (Otros familiares)

Fecha	Documentos	153671 ANTECEDENTES A REGISTRAR	F-2
26/2/982	12221/4	Funcionario de la Direccion Nac.de Aduanas paso a situacion de disponibilidad el 23/5/80 en aplicacion del Acto Institucional N.7 de fecha 27/6/977.EVALUACION. A-1. (GM) Indica (1) ( ) ( ) ( ) ( )	

Fs-1

JUNTA DE COMANDANTES EN JEFE
S. I. D.

153672-1

Dep. I Secc. I
Sub Secc. A/N
Ficha Nro. ____ Confec. 20-9-78

VILLASANTE Villasante Hugo
Apellidos Nombres

DOCUMENTOS: C/C BVA 21228 C/Í. .....
Serie Nro. Nro. Dpto.

OTROS DOC. .....
Pasaporte Lib. Enrol. etc.

NACIMIENTO: 21 años en 1968
Fecha Lugar

DOMICILIO: Oficial (B) 4932 Montevideo
Calle Nro. Teléf. Ciudad o Localidad

PROFESION U OCUPACION: Curtiembre

LUGAR: ..... CARGO: .....

IDEOLOGIA POLITICA: ..... CLASIFICACION: .....

DATOS COMPLEMENTARIOS: .....
Est. Civil Cónyuge Hijos

Otros familiares

Fecha	Documentos	153672 ANTECEDENTES A REGISTRAR F3-2
17-4-74	Doc.1776	-Afiliado al Partido Comunista con el Nº32929,fecha de ingreso:30-7-68.(Microfilm incautado a Rodney Arismendi) Egal.B-2 (V)

J. C. J. ANTINACIONAL 7.7.76

Dpto. 1 153672 FS-3

Apellidos VILLASANTE

Nombres Hugo

Documentos: Curtiembre NACIONAL-Afil.al PC Nº

Nº32929

Ant, Secc: A B C D E G V

[X] [ ] [ ] [ ] [ ] [ ] [ ]

Secreto

153672 **ANTECEDENTES** FS-4

Doc.0001/76.-(U) ~~Eval. B-2.-~~

~~Edad: 21 años - Or.~~

Fecha de Ingreso: 30/7/68

~~Dom: Oficial B-4932 y Triunfo.-~~

Doc: Ileg.

MINISTERIO DE DEFENSA NACIONAL

S. I. D.

153673-9

Dep. I F5-1 Secc. 1

Sub Secc. G

Ficha Nro. ..... Confec. 2.4.7

VILLASANTE — Apellidos

Nelly — Nombres

DOCUMENTOS: C/C ..... (Serie / Nro.) C/I. ..... (Nro. / Dpto.)

OTROS DOC. ..... (Pasaporte / Lib. Enrol. / etc.)

NACIMIENTO: ..... (Fecha / Lugar)

DOMICILIO: ..... (Calle / Nro. / Teléf. / Ciudad o Localidad)

PROFESION U OCUPACION: Funcionaria

LUGAR: Hospital de Clínicas CARGO: .....

IDEOLOGIA POLITICA: ..... CLASIFICACION: .....

DATOS COMPLEMENTARIOS: ..... (Est. Civil / Cónyuge / Hijos)

[redacted]

Otros familiares

Fs-2

Fecha	Documentos	153673 ANTECEDENTES A REGISTRAR
4.3.76	0288	Figura como candidata a Suplente para integrar la lista de miembros de la Comisión Directiva de la Asociación de Funcionarios del Hospital de Clínicas durante el período 1967/68. Dicha Asociación es de dirigencia izquierdista. Se postula por la lista No. 9. Lema "Renovación". (E).-

FS-1

MINISTERIO DE DEFENSA NACIONAL
S. I. D.

153674-7

Dep. 1 Sec. 1
Sub - Secc. A/N
Ficha Nro. ..... Confec. 12-7-74

VILLASANTES (Apellidos) José Ricardo (Nombres)

DOCUMENTOS: C/C. ..... (Serie / Nro.) C/I. 1.463.790 (Nro. / Dpto.)

OTROS DOC. ..... (Pasaporte / Lib. Enrol. / etc.)

NACIMIENTO: 17 años (1973) (Fecha) Uruguay (Lugar)

DOMICILIO: Miraballes 4437 (Calle / Nro. / Teléf. / Ciudad o Localidad)

PROFESION U OCUPACION: Feriante

LUGAR: ..... CARGO: .....

IDEOLOGIA POLITICA: ..... CLASIFICACION: P. Comunista -U.J.C

DATOS COMPLEMENTARIOS: Soltero (Est. Civil / Cónyuge / Hijos)

..... (Otros familiares)

F5-2

Fecha	Documentos	153674 ANTECEDENTES A REGISTRAR
5-12-73 P.D. 07.00	4154 a 07.00	30-11-73 -Detenido por el "Servicio de Patrulleros" en la puerta de la Fábrica de Pinceles sita en S. Blixen 4239, en momentos en que se encontraba junto a otros vendiendo bonos de adhesión al P. Comunista y repartiendo volantes que decían "Promoción -Homenaje a los obreros caídos en la Secc. 20a". Al ser indagado manifestó integrar la U.J.C.- (DD)
5.12.73 Pd.07.00	4155 a 07.00	3.12.73 -Por haberlo dispuesto la Superioridad, recuperó la libertad.- (DD)

FS-1

SERVICIO DE INFORMACION
DE DEFENSA
Dep. 1

153675-4

Confeccionado el 23.7.75

V A R I O S

FOTO

Apellidos VILLASANTES

Nombres María Teresa

Fecha de Nacimiento 15 años (1975)

Lugar de Nacimiento Uruguay

Est. Civil Soltera

Cred Cívica ..... Céd. Identidad .....

Otros Documentos .....

Ocupación .....

Padre .....

Madre .....

Domicilio Feliciano Rodriguez 3271 Ciudad .....

Otros dátos .....

Imp. CHIESA Hnos. Ltda. 10.000 - 12 - 73

Fs. 2

FICHA COMPLEMENTARIA

DOCUMENTO		153675 ANTECEDENTES
Fecha	Origen	
3.5.75 PD. 07.00 a 07.00	747	2.5.75 -Detenida junto a otras personas en momentos que efectuaban una manifestación en la intersección de de Ramón Anador y Rossell y Rius.- (DD)
19.5.75 PD. 07.00 a 07.00	870	13.5.75 -Prestó declaración ante el J.M.I. de 6to. Turno quién dispuso su libertad.- (DD)

Ficha confeccionada el 19/10/72 FS-1

MINISTERIO DE DEFENSA NACIONAL 153670-2
S. I. D.

Dep. 1 Secc. I
Sub-Secc. A/N
Ficha Nro. ..... Confec. .....

VILLASANTES (Apellidos) Mirta (Nombres)

DOCUMENTOS: C/C. ..... (Serie / Nro.) C/I. ..... (Nro. / Dpto.)

OTROS DOC. ..... (Pasaporte / Lib. Enrol. / etc.)

NACIMIENTO: ..... (Fecha / Lugar)

DOMICILIO: ..... (Calle / Nro. / Teléf. / Ciudad o Localidad)

PROFESION U OCUPACION: Maestra.

LUGAR: ..... CARGO: .....

IDEOLOGIA POLITICA: Comunista. CLASIFICACION: .....

DATOS COMPLEMENTARIOS: ..... (Est. Civil / Conyuge / Hijos)

1838

..... (Otros familiares)

Fs-2

Fecha	Documentos	ANTECEDENTES A REGISTRAR
1971.	Lista 2001 FLORIDA	53676 Candidato en el 2do. Suplente del Nto. Titular a la Junta Departamental, en las listas del P.Comunista para las elecciones de 1971. "PP".-

SERVICIO DE INFORMACION
DE DEFENSA

153677-0

[redacted]

Dep. I

Sección

Ficha Nº ..... confeccionada el 25-V-967

FOTO

Apellidos VILLASANTES

Nombres Santos

Fecha de Nacimiento:

Lugar de Nacimiento:

Cred. Cív.: Ced. Identidad:

Prontuario: F. Censal:

Padre:

Madre:

Domicilio: Ciudad:

Otros datos (Documentos y señas personales) 83º Titular a la Cámara de Representantes.

Form. 3

FICHA COMPLEMENTARIA

Documento		153679 ANTECEDENTES
Fecha	Origen	
[illegible] Partido Federal Lista 1813		Figura como 83° Titular a la Cámara de Representantes por el Partido Federal -Lista 1813- en las Elecciones Nacionales del año en curso.

MINISTERIO DE DEFENSA NACIONAL
S. I. D.

153678-8

25 SET. 1974

Dep. I FS-1 Secc. I

Sub - Secc. G

Ficha Nro.____ Confec.____

VILLASANTE (Apellidos) Wáshington (Nombres)

DOCUMENTOS: C/C.____ (Serie / Nro.) C/I.____ (Nro. / Dpto.)

OTROS DOC.____ (Pasaporte / Lib. Enrol. / etc.)

NACIMIENTO:____ (Fecha / Lugar)

DOMICILIO:____ (Calle / Nro. / Teléf. / Ciudad o Localidad)

PROFESION U OCUPACION: Empleado

LUGAR: I.M.deM. CARGO:____

IDEOLOGIA POLITICA:____ CLASIFICACION: Dirigente

DATOS COMPLEMENTARIOS:____ (Est. Civil / Conyuge / Hijos)

Otros familiares

Fecha	Documentos	153678 ANTECEDENTES A REGISTRAR F3-2
15.8.73	2365	Figura en información obtenida en interrogatorios realizados a detenidos gremiales en la E.A.y S. (K)

SERVICIO DE INFORMACION DE DEFENSA

Dep. 1

153679 -6

Fs: 1

Confeccionado el 23.7.75

V A R I O S

FOTO

Apellidos VILLASANTES

Nombres Vital

Fecha de Nacimiento 73 años(1975)

Lugar de Nacimiento Uruguay

Est. Civil Viudo

Cred Cívica ..... Céd. Identidad .....

Otros Documentos .....

Ocupación .....

Padre .....

Madre .....

Domicilio Feliciano Rodriguez 3271 Ciudad .....

Otros datos .....

Imp. CHIESA Hnos. Ltda. 10.000 - 12 - 73

F5.2

FICHA COMPLEMENTARIA

DOCUMENTO		153679 ANTECEDENTES
Fecha	Origen	
3.5.75 PD. 07.00	747 a 07.00	2.5.75 -Detenido junto a otras personas al integrar una manifestación con volanteada en la intersección de Ramón Anador y Rossell y Rius. Posteriormente fue puesto en libertad.- (DD)

Fs-1

SERVICIO DE INFORMACION DE DEFENSA

153680-4

Dep. 1

Confeccionado el 17.9.965

V A R I O S

FOTO

Apellidos VILLASBOAS

Nombres

Fecha de Nacimiento

Lugar de Nacimiento

Est. Civil

Cred. Cívica ..... Céd. Identidad

Otros Documentos

Ocupación Telegrafista

Padre

Madre

Domicilio ..... Ciudad

Otros datos:

chiesa hnos. - 4 000 - 5/77

FICHA COMPLEMENTARIA

Fs. 2

DOCUMENTO		153680 ANTECEDENTES
Fecha	Origen	
10.5.965	B.76 D.56	-Integrante del Personal de Telegrafistas en la Sala de Aparatos de la Oficina Central de Telecomunicaciones(Sarandí 472/a) . El Consejo Directivo de la Federación Nacional de Telecomunicaciones formula un llamamiento a dichos funcionarios para que intervengan en la manifestación del 1er de Mayo junto a todos los Gremios. El mismo es uno de los encargados de facilitar medios de locomoción a los compañeros que deseen concurrir a la misma, la que se llevará a cabo desde el Palacio Legislativo hasta la intersección de las calles Agraciada y Colonia.-

SERVICIO DE INFORMACION
DE DEFENSA
Dep. 1

153681-2

Confeccionado el 11 OCT. 1973 FS-1

V A R I O S

FOTO

Apellidos VILLASBOA

Nombres Adda Nahir Atencio

Fecha de Nacimiento

Lugar de Nacimiento

Est. Civil

Cred. Civica Céd. Identidad 79.266

Otros Documentos

Ocupación

Padre

Madre

Domicilio La Gaceta 1331. Apto.2- Ciudad

Otros datos

FICHA COMPLEMENTARIA

fs-2

DOCUMENTO		ANTECEDENTES
FECHA	ORIGEN	153681
12.7.72	Doc.1987	- Dicha persona visito al extremista SOLSONA ACOSTA ,José Manuel.-(SS)-

VARIOS

17.06.82

Fs. 1

Dep. I Secc. I

JUNTA DE COMANDANTES EN JEFE
S. I. D.

153682-0

Sub Secc. A/N

Ficha Nº ..... Confec. .....

VILLASBOAS PEREZ ..... Balbino .....

Apellidos Nombres

DOCUMENTOS: C/C ..... C/I. .....

Serie Nº Nº Dpto.

OTROS DOC. .....

Pasaporte Lib. Enrol. etc.

NACIMIENTO: .....

Fecha Lugar

DOMICILIO: .....

Calle Nº Teléf. Ciudad o Localidad

PROFESION U OCUPACION: .....

LUGAR: ..... CARGO: .....

IDEOLOGIA POLITICA: ..... CLASIFICACION: .....

DATOS COMPLEMENTARIOS: .....

Est. Civil Cónyuge Hijos

.....

Otros familiares

Fecha	Documentos	153682 ANTECEDENTES A REGISTRAR Fs-2
24.05.82	15.159	Solicita autorización para expedir o renovar Pasaporte en el Consulado Uruguayo en Milán-Italia. Evaluación:A-1.Indica ( ) ( ) ( ) ( ) ( ) (M)(VL)(LA)(GM).
24.05.82	15.176	-Se solicita autorización de Pasaporte, por parte del Consulado Uruguayo en Italia,ya que el causante por razones de enfermedad no se pudo presentar antes de su vencimiento.- Eval.A-1.-(GM)(LA)

[redacted]

Fs-1

MINISTERIO DE DEFENSA NACIONAL
SERVICIO DE INFORMACION DE DEFENSA
M/F

I 153683-8

FOTO

Fecha Montevideo, noviembre 30 de 1958.-

Ficha [redacted]

Nombre VILLASBOAS, Eugenio.

Nacionalidad

Profesión o actividad

Lugar de nacimiento

Documentos que posee

Domicilio Teléf.

FILIACION

Edad aparente color del

cutis de los cabellos

estatura aspecto social

señas particulares

[redacted]

Fecha	Contenido
1) 30.XI.958.	-Carp.A$_1$ - Ast.8

153683 Fs-2

Lugar donde frecuenta

afiliado a

actividad política y donde actúa

COMUNISMO.

Antecedentes policiales

vehículos que posee o que guía

nombre y número de

personas que forman su familia

DATOS COMPLEMENTARIOS

1) Candidato a la Junta Departamental de Montevideo, por la lista 163 del Partido Comunista en las elecciones del 30 de noviembre de 1958.-

FS-1

Confeccionada: 23/1/70

MINISTERIO DE DEFENSA NACIONAL 153684-6 Dep. I Secc. I

S. I. D. Sub-Secc. **A/N**

Ficha N°o..... Confec.....

VILLASBOAS **Eugenio**
Apellidos Nombres

DOCUMENTOS: C/C..... C/I .....
Serie No. N.o Dpto.

OTROS DOC.- .....
Pasaporte Lib. Enrol. etc.

NACIMIENTO: .....
Fecha Lugar

DOMICILIO: (1) **Dunant** **s/n** **Montevideo**
Calle N.o Teléf. Ciudad o Localidad

PROFESION U OCUPACION: .....

LUGAR: ..... CARGO: .....

IDEOLOGIA POLITICA (2) **Comunista -UJC.-** CLASIFICACION (3) **Círculo Paz y Amistad**
Carnet N°1149 -

DATOS COMPLEMENTARIOS .....
Est. Civil Cónyuge Hijos

.....
otros familiares

Fs 2

Fecha	Documentos	153684 ANTECEDENTES A REGISTRAR
V/1962	Mondel Nº164 - Indica ①②/③	

Fs-1

JUNTA DE COMANDANTES EN JEFE

S. I. D. 153685-3

Dep. I [redacted] Secc. I

Secc. A/N

Ficha No. [redacted] Confec. 24.5.83

APELLIDOS: VILLASBOAS IRACHE **NOMBRES:** Hugo Elbio

DOCUMENTOS: C/C. ..... **Serie** ..... **No.** **C/I.** ..... **No.** ..... **Dpto.** .....

OTROS DOC. ..... **Pasaporte** ..... **Lib. Enrol.** ..... **etc.** .....

NACIMIENTO: 49 años(1973). **Fecha** ..... Uruguay **Lugar** .....

DOMICILIO: Comerciante **Calle** ..... **No.** ..... **Teléf.** ..... **Ciudad o Localidad** .....

PROFESIÓN U OCUPACIÓN: Río Branco 351 ..... Salto .....

LUGAR: ..... **CARGO:** .....

IDEOLOGÍA POLÍTICA: ..... **CLASIFICACIÓN:** .....

DATOS COMPLEMENTARIOS Casado **Est. Civil** ..... Elsa Emilia GOMEZ **Cónyuge** ..... Luis Alberto **Hijos** .....

..... **Otros familiares**

FECHA	DOCUMENTOS	153685 ANTECEDENTES A REGISTRAR Fs-2
24.5.83	26404	Acta de fecha 6.[illegible].73 por ilícitos económicos(Quiniela Clandestina)Declara vinculaciones con:Rafael PALOMBO.-Eval:A-1 (00)

F5-1

MINISTERIO DE DEFENSA NACIONAL
S. I. D.

153686-1

14 AGO. 1974

Dep. I Secc. I
Sub - Secc. G
Ficha Nro.____ Confec.____

VILLASBOAS CUEVAS — Mario Enrique
Apellidos — Nombres

DOCUMENTOS: C/C.____ C/I. 1.391.608
Serie Nro. Nro. Dpto.

OTROS DOC. ____
Pasaporte Lib. Enrol. etc.

NACIMIENTO: 10.8.947 — Soriano
Fecha Lugar

DOMICILIO: Calle 126 Blok 2 2103 — Malvín Norte — Montevideo
Calle Nro. Teléf. Ciudad o Localidad

PROFESION U OCUPACION: Electricista

LUGAR: Emp. José y José Rosas — CARGO:

IDEOLOGIA POLITICA: — CLASIFICACION:

DATOS COMPLEMENTARIOS: ____
Est. Civil Co[redacted] Hijos

Hijo de José Héctor y Felipa Asunción
Otros familiares

Fs-2

Fecha	Documentos	153686 ANTECEDENTES A REGISTRAR
18.7.73	DNII	Fué detenido el 9.7.73 durante la manifestación realizada en 18 de julio, liberado el 18.7.73. (K)

JUNTA DE COMANDANTES EN JEFE

S. I. D. 153687

Fs-1

Dep. I Secc. I

Sub Secc.

Ficha Nº ..... Confec. 24.2.82

VILLASBOAS ROGLIARDO (1) Miguel Angel (2)
Apellidos Nombres

DOCUMENTOS: C/C AXA Nº11453 (6) C/I. 737.551 (3)
Serie Nº Nº Dpto.

OTROS DOC. .....
Pasaporte Lib. Enrol. etc.

NACIMIENTO: 30/12/1936 (7) Montevideo(8)
Fecha Lugar

DOMICILIO: Alejandro Chucarro 1171 Apto.902 (5)
Calle Nº Teléf. Ciudad o Localidad

PROFESION U OCUPACION: Músico (4) Docente(9)

LUGAR: ..... CARGO: .....

IDEOLOGIA POLITICA: ..... CLASIFICACION: .....

DATOS COMPLEMENTARIOS: Soltero (10)
Est. Civil Cónyuge Hijos

.....
Otros familiares

Fecha	Documentos	15368? ANTECEDENTES A REGISTRAR 13-2
15.2.82	D.11947	"Correo"12/2/82/-Ocupa el cargo de Secretario en el Consejo Directivo de la Asociación General de Autores del Uruguay. (AD)
07.06.82	15.672	Figura en una nómina de candidatos a ser electos para integrar la Comisión Directiva de la Asociación de Músicos del Uruguay para las Elecciones Generales Ordinarias , período 1972/74, bajo el lema: " 7 de Julio de 1947 ", sub-lema: "Democracia".-Eval.A-1.-(GM)(LA)
20/AGO/82	17958	-7/VI/966-En esta fecha se registra:Figura en el 10mo.lugar en la Lista Lema:"& de Julio de 1947", para ser electo miembro de la Comisión Directiva de AUDEM por el período 1966/68.- -18/11/75-En esta fecha se registra:Registra su derecho de autor en la Biblioteca Nacional de la Canción "EL TITE".- -17/9/77-Anomó una comida bailable mensual en el Jockey Club.- -21/9/77-En esta fecha se registra:Se establece que integra en 9no.lugar el Comité Lista 1, Lema AGADU, Presente y Futuro a las elecciones de esa Institución.- -15/X/977-En esta fecha se registra:Se establece que actuará en el Teatro Odeon, en el espectáculo Dos Pianos para el Tango.- ...///

FECHA	DOCUMENTOS	VILLASBOAS ROGLIARD ANTECEDENTES A REGISTRAR 153687 Miguel Angel F53
	///...	-15/11/77-En esta fecha se registra:Actuaría en un ciclo de Teatro Rioplatense en el Teatro Odenn.- -Según El Diario del 13/8/78 intervendrá en un ciclo sobre Tango organizado en el Tatro Odeón.- EVALUACION:B-2 (K) (MB).- Indica del (1) al (5).-
10/8/82	17780	Figura en el 65 lugar de la lista 461 del Partido COLORADO Agrupación NUEVO URUGUAY Dpto. de MONTEVIDEO como candidato para integrar los Deliberantes Departamentales y Convenciones Nacionales en las Elecciones internas de los PP.PP. del 28 de Noviembre de 1982. (K MB) Por Oficio Nº. 679/82 el S.I.D. comunica a la Corte Electoral, que de acuerdo a las disposiciones vigentes, no existen objeciones para que el causante integre la lista de referencia. (K MB) INDICA (6) al (10)
19.3.83	14418/82	Al ser destituído el Consejo Directivo de AGADU trás realizarse denuncias sobre irregularidades y al ser comprobadas las mismas, el causante en su carácter de Secretario del nuevo Consejo Directivo firma la Resolución por la que se destituyen a:Rodolfo COSENTINO,Milton AMOROSO,Romeo GROMPONE y Armando SCIARRA.Eval:A-1 (OC)

SERVICIO DE INFORMACION DE DEFENSA
Dep. 1

1536887

Fs-1

Confeccionado el .14/12/71.....

VARIOS

FOTO

Apellidos .Villamil.....

Nombres Julián.....

Fecha de Nacimiento .....

Lugar de Nacimiento .....

Est. Civil .....

Cred. Cívica .....Céd. Identidad .....

Otros Documentos .....

Ocupación .....

Padre .....

Madre .....

Domicilio ..... Ciudad .....

Otros datos .....

.....

.....

Imp. B.M. y A. - 900 - XII - 1971.

FICHA COMPLEMENTARIA

Fs. 2

DOCUMENTO		153688 ANTECEDENTES
Fecha	Origen	
18/11/71	Ahora	Candidato como 2º suplente del 16º titular a la Camara de Senadores en las elecciones de 1971 por la lista 808 Frente de Pueblo del Frente Amplio.X

SERVICIO DE INFORMACION
DE DEFENSA
Dep. 1

Ficha confeccionada el día 27/3/1973

FS-1

Confeccionado el

153689-5

VARIOS

FOTO

Apellidos VILLASONA MORIXE

Nombres Bernabé

Fecha de Nacimiento 58 años de edad (1972)

Lugar de Nacimiento

Est. Civil Casado

Cred. Cívica Céd. Identidad

Otros Documentos

Ocupación

Padre

Madre

Domicilio Govland 439 Ciudad Montevideo

Otros datos

CHIESA Hnos. Ltda - 8.000 - 3 - 72

FICHA COMPLEMENTARIA

Fs-2

DOCUMENTO		153689 ANTECEDENTES
Fecha	Origen	
16/8/1972	D.2498 J.P.M.	= Fué detenido en relación con la detención de Raúl Alberto CARRETO FORNELLI en cuya camioneta se encontraron varios compartimientos sospechosos,a efectos de ser indagado por ser quien realizó dicho trabajo.- Corraboró lo expresado por el primero,aduciendo que los sobre-chapa bajo los gda. barros fueron colocados para preservar los mismos de la acción del agua.- Efectuadas las indagaciones pertinentes,los mismos recuperaron la libertad por Orden Superior.- (C.C)

MINISTERIO DE DEFENSA NACIONAL

S. I. D. 153690-3

27 JUN 1974 Fs-1

Dep. I Secc, I

Sub - Secc. G

Ficha Nro.____ Confec.____

VILLASURO Antonio

Apellidos Nombres

DOCUMENTOS: C/C.____ C/I.____

Serie Nro. Nro. Dpto.

OTROS DOC. ____

Pasaporte Lib. Enrol. etc.

NACIMIENTO: 27 años en 1973

Fecha Lugar

DOMICILIO: Osvaldo Martínez 3694 bis

Calle Nro. Teléf. Ciudad o Localidad

PROFESION U OCUPACION: Taximetrista

LUGAR:____ CARGO:____

IDEOLOGIA POLITICA:____ CLASIFICACION: Dirigente

DATOS COMPLEMENTARIOS: ____

Est. Civil Conyuge Hijos

FALLECIDO

Otros familiares

F3-2

Fecha	Documentos	153690 ANTECEDENTES A REGISTRAR
1.7.73	1523	Figura en lista de dirigentes gremiales detenidos y alojados en la Seccional 16ª. (K)(Eval.A-1).-
1.7.73	1622	Indica lo mismo que el anterior. (K)
1.7.73	1633	Indica lo mismo que el anterior. (K)

SERVICIO DE INTELIGENCIA
División I
(Seguridad)

MINISTERIO DE DEFENSA NACIONAL
SERVICIO DE INFORMACION DE DEFENSA
M / F
153691

Sección F5-1
Act. Ant. Nac.
Ficha N° [redacted]

Nombres y Apellidos: VILLATORO Félix

Foto

Fecha de Nacimiento: .....

Lugar de Nacimiento: .....
(País - Ciudad o Localidad - etc.)

Cred. Civ.: Serie ..... N.° ..... Ced. Identidad: .....

Otros documentos: .....
(Pasaporte - Libreta Enrolam. - etc.)

Domicilio: .....
(Ciudad o Localidad) (Calle) (N.°) (Telef.)

Filiación
- Edad Aparente ..... Color del Cutis .....
- Color del Cabello ..... Estatura Aproximada .....
- Complexión ..... Aspecto Social .....
- Señas particulares .....

Ficha confeccionada en Montevideo 27 de agosto de 1964.-

153691

Fs. 2

ACTIVIDADES

(1) Laborales: Profesión ..... Lugar de trabajo .....

Cargo ..... Antigüedad .....

Otras Actividades .....

.....

(2) Políticas: Ideología ..... Actuación .....

Antecedentes Partió de Cuba con destino a México en octubre de 1962.-
30/IV/964 B-76-D-106.-

Antecedentes familiares .....

(3) Sociales: Estado Civil ..... Religión ..... Figuración .....

Grado Instrucción ..... Lugares que frecuenta .....

(4) Económicas: Situación ..... Capital aprox. ..... Vehículo .....
marca y N.o

Otros datos .....

Datos Complementarios .....

Apreciación Personal Gral. .....

.....

.....

VARIOS

Fs-1

JUNTA DE COMANDANTES EN JEFE

Dep. I Secc. I

Sub Secc. A/N

S. I. D.

153692-9

Ficha Nº ..... Confec. 14.5.81

VILLATORO RECINO — Apellidos

Lisandro Raúl — Nombres

DOCUMENTOS: C/C ..... Serie ..... Nº ..... C/I. ..... Nº ..... Dpto.

OTROS DOC. Dip. 3863 — Pasaporte ..... Lib. Enrol. ..... etc.

NACIMIENTO: 28.09.940 — Fecha (Guatemala) — Lugar

DOMICILIO: ..... Calle ..... Nº ..... Teléf. ..... Ciudad o Localidad

PROFESION U OCUPACION: Minis. de Planificación

LUGAR: ..... **CARGO:** .....

IDEOLOGIA POLITICA: ..... **CLASIFICACION:** .....

DATOS COMPLEMENTARIOS: ..... Est. Civil ..... Cónyuge ..... Hijos

..... Otros familiares

F3-2

Fecha	Documentos	153692 ANTECEDENTES A REGISTRAR
11.5.81	D.3720	-Arribó a nuestra Capital para concurrir a la Conferencia
P.D. Nº131		de CEPAL, que se desarrolla en ésta.(DD)

Imp. Nacional 716/79

Fs-1

MINISTERIO DE DEFENSA NACIONAL

S. I. D.

153693-7

Dep. I 19.11.74 Secc, I

Sub - Secc. G

Ficha Nro.____ Confec.____

Sra. de VILLAVERDE

Apellidos

Nombres

DOCUMENTOS: C/C.____ C/I.____

Serie Nro. Nro. Dpto.

OTROS DOC. ____

Pasaporte Lib. Enrol. etc.

NACIMIENTO: ____

Fecha Lugar

DOMICILIO: ____ Dpto. MONTEVIDEO

Calle Nro. Teléf. Ciudad o Localidad

PROFESION U OCUPACION: Funcionaria

LUGAR: O.S.E. CARGO: ____

IDEOLOGIA POLITICA: ____ CLASIFICACION: ____

DATOS COMPLEMENTARIOS: ____

Est. Civil Conyuge Hijos

Otros familiares

Fs. 2

Fecha	Documentos	153693 ANTECEDENTES A REGISTRAR
9.10.75	D. 3235	Integrante de la Federación OSE, trabaja en Mecanizado del Cerdón.- Evaluación F-6.-(I).-

3 OCT. 1974

MINISTERIO DE DEFENSA NACIONAL

S. I. D.

153694-5

Dep. I FS-1 Secc. I

Sub - Secc. G

Ficha Nro.____ Confec.____

VILLAVERDE

Apellidos

Nombres

DOCUMENTOS: C/C.____ C/I.____

Serie Nro. Nro. Dpto.

OTROS DOC. ____

Pasaporte Lib. Enrol. etc.

NACIMIENTO: ____

Fecha Lugar

DOMICILIO: ____

Calle Nro. Teléf. Ciudad o Localidad

PROFESION U OCUPACION: Metalúrgico

LUGAR: IMPESA CARGO: ____

IDEOLOGIA POLITICA: ____ CLASIFICACION: ____

DATOS COMPLEMENTARIOS: ____

Est. Civil [redacted] Conyuge Hijos

Otros familiares

F5-2

Fecha	Documentos	153694 ANTECEDENTES A REGISTRAR
15.8.73	2365	Figura en información obtenida en interrogatorios realizados a detenidos gremiales en la E.A.y S. (K)

Fs. 1

SERVICIO DE INFORMACION
DE DEFENSA
Dep. 1

153695-2

Confeccionado el 22 de febrero de 1973

VARIOS

FOTO

Apellidos VILLAVERDE

Nombres

Fecha de Nacimiento

Lugar de Nacimiento

Est. Civil

Cred. Cívica Céd. Identidad

Otros Documentos

Ocupación Fábrica de Pinceles BAL Monte Caseros casi Garibaldi

Padre

Madre

Domicilio Ciudad

Otros datos Delegado Gremial

CHIESA Hnos. Ltda - 8.000 - 3 - 72

FICHA COMPLEMENTARIA

Fs. 2

DOCUMENTO		ANTECEDENTES
Fecha	Origen	153695
11/3/972	D.2239	-Se reúne junto a otros tres delegados, dentro de la fábrica de forma sospechosa, faltando uno de ellos, dos o tres días por semana comentándose de que estaban en el "Campamento" posiblemente en la ciudad de Las Piedras.-(J).-

SERVICIO DE INTELIGENCIA
División I
(Seguridad)

MINISTERIO DE DEFENSA NACIONAL
SERVICIO DE INFORMACION DE DEFENSA
M/F
453696 3-10

Fs-1

Sección
Act. Ant. Nac.
Ficha N.º [redacted]

Nombres y Apellidos: VILLAVERDE
Alfonso

Fecha de Nacimiento:

Lugar de Nacimiento:
(País - Ciudad o Localidad - etc.)

Cred. Civ.: Serie ..... N.º ..... Ced. Identidad:

Otros documentos:
(Pasaporte - Libreta Enrolam. - etc.)

Foto

Domicilio: Luis A. de Herrera 1365/67 (1)
(Ciudad o Localidad) (Calle) (N.º) (Telef.)

Filiación
- Edad Aparente ..... Color del Cutis
- Color del Cabello ..... Estatura Aproximada
- Complexión ..... Aspecto Social
- Señas particulares

Ficha confeccionada en Montevideo el 29 de junio de 1965.-

153696

FS-2

ACTIVIDADES

(1) Laborales: Profesión ..... Lugar de trabajo .....

Cargo ..... Antigüedad .....

Otras Actividades .....

.....

(2) Políticas: Ideología ..... Actuación .....

Antecedentes .....

Antecedentes familiares .....

(3) Sociales: Estado Civil ..... Religión ..... Figuración .....

Grado Instrucción ..... Lugares que frecuenta .....

(4) Económicas: Situación ..... Capital aprox. ..... Vehículo ..... (marca y N.o)

Otros datos .....

Datos Complementarios .....

Apreciación Personal Gral. .....

.....

.....

VILLAVERDE — FICHA COMPLEMENTARIA — Alfonso.- F5-3

153696

Documento		Antecedentes
Fecha	Origen	
19-IV-965.-	B-75(1)D-429.- El Popular.-	Con motivo del incendio de los talleres de El Popular, el reseñado visita la redacción de dicho diario llevando su aporte y su solidaridad.- -Fué miembro de la Comisión de Administración de "Justicia".
9-V-72.-	D.914 .-	Activo comunista desde hace no menos de 40 años pudre cerebros de cuanto muchacho del barrio cae en sus manos . Su hija de 47 años (Viuda) , Rosa Roja , delegada del Comites de Base y encargada de extorcionar a comerciantes para que colaboren con el Partido, monetariamente.- (R) MOKA (1) En en los fondos de su finca funciona una imprenta clandestina del Frente Amplio . (1367)

FS-1

SERVICIO DE INFORMACION
DE DEFENSA
Dep. I

1536978

..... Sección
Act. Ant. Nac.
Ficha Nº [redacted]

Nombres y Apellidos: VILLAVERDE BELSEGUY(2) Amelia(3)
((a)"Milka" y "Adriana" (4)

Fecha de Nacimiento: 7.3.46 30 años (I)

Lugar de Nacimiento: .....
(País - Ciudad o Localidad - etc.)

Cred. Cív.: Serie ..... Nº ..... Ced. Identidad: .....

Otros documentos: .....
(Pasaporte — Libreta Enrolam. — etc.)

FOTO

Domicilio: .....
(Ciudad o Localidad) (Calle) Nº Teléf

Filiación
Edad aparente ..... Color del Cutis .....
Color del Cabello ..... Estatura Aproximada .....
Complexión ..... Aspecto Social .....
Señas particulares .....
.....

Ficha confeccionada en Montevideo el 2 de mayo de 1967.
[redacted]

Fórm. 1

153697 Fs-2

ACTIVIDADES

(1) **Laborales:** Profesión Maestra Lugar de trabajo .....

Cargo ..... Antigüedad .....

Otras Actividades .....

(2) **Políticas:** Ideología ..... Actuación "P.C." (5)

Antecedentes .....

Antecedentes familiares .....

(3) **Sociales:** Estado Civil ..... Religión ..... Figuración .....

Grado Instrucción ..... Lugares que frecuenta .....

(4) **Económicas:** Situación ..... Capital aprox. ..... Vehículo .....
marca y Nº

Otros datos .....

Datos Complementarios .....

Apreciación Personal Gral. .....

VILLAVERDE Amalia FS 3

FICHA COMPLEMENTARIA

153697

Documento		ANTECEDENTES
Fecha	Origen	
11-XI-966	B-75 D-630	-Figura en un llamamiento a apoyar al "FRENTE IZQUIERDA DE LIBERACION" y a votar sus listas en las elecciones correspondientes al año en curso, llamamiento éste que es formulado por los trabajadores de la cultura de dicho frente.-
7.4.77.	Doc 0300	-Figura en una rekación de ciudadanosnUruguayos que abandonaron la República Argentina,como refugiados al amparo del Comitś Internacional para la Migración Europea(C.I.M.E.)entre el 26.12.1973 y el 27.2.77.- Viajó el día 29.7.76 con destino a Cuba.- Evaluación A-1 (Ind I) (JJ)
2/X/78 PEI No.88/0/78	D.1278	-Figura en una relación de Docentes de Enseñanza Primaria afiliados al Partido Comunista Uruguayo. No.afiliado:31301.Eval.A-1(P).- Indica 2 a 3.-
23.7.83	18347/82 pag. 60	- 01.09.82- Indica Idem al Doc. 0300/77. EVAL A-2 (B).-

FICHA COMPLEMENTARIA

15.4

Documento 153697		ANTECEDENTES
Fecha	Origen	
10/08/83	D.26314 Pág.3155	-1971/1978.En información referente al "P.C.", obtenida por el Dpto.III/S.I.D., en éste período, se establece: Integrante del Partido Comunista. Se establece que funcionó dentro del "Aparato de Seguridad"del P.Comunista en el Sector "Brazo de Mantenimiento". EVAL.A-2 (P) Aporta (4)(5).

V- 254

153697

E-5

NOMBRE VILLAVERDE MENSEGURY, Amelia

EDAD 30 años (976)

DIRECCION

C. C. o C. IDENTIDAD

ESTATURA, PESO, y CUTIS

PROFESION

OBSERVACIONES La agencia Télam informó que un grupo de 31 refugiados de nacionalidad uruguaya (ocho menores entre ellos), partieron rumbo a Lima - Perú a bordo de un avión de Aerolíneas Argentinas.

153697 **OBSERVACIONES**

F5-6

Este grupo después de Perú ha de seguir viaja hacia La Habana-Cuba, realizándose este viaje mediante el patrocinio del alto comisionado de las Naciones Unidas para Refugiados (ACNUR) y por el Comité Intergubernamental de Inmigraciones Europeas (CIME). Entre los miembros del grupo de refugiados se encontraba la mencionada WENSEGURY y su hija Rosio de 6 años de edad. (Inf. del Doc. con Nº 280/76 de la Embajada del Uruguay en la Argentina). (FALTA DOCUMENTO)

SERVICIO DE INFORMACION DE DEFENSA

Dep. 1

153698-6 Confeccionado el 26 JUN. 1974

VARIOS

FOTO

Apellidos VILLAVEDRA PEREIRA (1)

Nombres María (2) Cristina

Fecha de Nacimiento

Lugar de Nacimiento

Est. Civil

Cred Cívica Céd. Identidad 706.101 (3)

Otros Documentos

Ocupación Asignaciones Familiares. Auxiliar de Enfermería Unidad N°2.- (4)

Padre

Madre

Domicilio Río de la Plata 1615 Ap. 2. (5) Ciudad

Otros datos

Imp. CHIESA Hnos. Ltda. 10.000 - 12 - 73

Fs. 2

FICHA COMPLEMENTARIA

DOCUMENTO		ANTECEDENTES 153693
Fecha	Origen	
1.VIII.73	Doc.2078	-Figura en una lista de personas activistas del Sanatorio Pacheco, en una ocasión manifestó que se había quemado con una bomba al explotar ésta mientras ella la preparaba.- (UU)
27.5.76	DOc. 0740	-Según parte especial de Información , de fecha 18.9.74 integra una lista del personal Activista del Sanatorio N°2 de Asignaciones Familiares. Inf. sin Eval. Índica (1) al (5).- (TT).- Eval.B-2.
12.10.83.	31109/29	Indica IDEM.Doc.0740/76.-Eval.A-1.-(FE)

E-3

MINISTERIO DE DEFENSA NACIONAL
S. I. D.

153698

10 JUN. 1974

Dep. I Secc. I
Sub - Secc. G
Ficha Nro.____ Confec.____

VILLAVEDRA Pereira María Cristina
Apellidos Nombres

DOCUMENTOS: C/C.____ C/I.____
Serie Nro. Nro. Dpto.

OTROS DOC. ____
Pasaporte Lib. Enrol. etc.

NACIMIENTO: ____
Fecha Lugar

DOMICILIO: ____
Calle Nro. Teléf. Ciudad o Localidad

PROFESION U OCUPACION: Empl. Sanatorio Pasteur

LUGAR: Izquierdista CARGO: Activista

IDEOLOGIA POLITICA: ____ CLASIFICACION: ____

DATOS COMPLEMENTARIOS: ____
Est. Civil [redacted] Conyuge Hijos

____
Otros familiares

E-4

153698

Fecha	Documentos	ANTECEDENTES A REGISTRAR
26/7/73	2078	Figura en lista de elementos de izquierda del Sanatorio Pachece, en una ocasión llegó quemada, se dijo que fue al explotar una bomba que preparaba. (K)(Eval.F-6)(LL).

MINISTERIO DE DEFENSA NACIONAL
S. I. D.

153698

-9 MAYO 1975

Dep. I Secc. I

Sub - Secc. G F5-S

Ficha Nro. Confec.

VILLAVERDE — Cristina
Apellidos — Nombres

DOCUMENTOS: C/C ..... Serie ..... Nro. C/I. ..... Nro. ..... Dpto.

OTROS DOC. ..... Pasaporte ..... Lib. Enrol. ..... etc.

NACIMIENTO: ..... Fecha ..... Lugar

DOMICILIO: Río de la Plata 1615. Apto.2. ..... Calle ..... Nro. ..... Teléf. ..... Ciudad o Localidad

PROFESION U OCUPACION: Func. Asignaciones Familiares

LUGAR: ..... CARGO: .....

IDEOLOGIA POLITICA: ..... CLASIFICACION: .....

DATOS COMPLEMENTARIOS. ..... Est. Civil ..... Conyuge ..... Hijos

..... Otros familiares

FS-6

Fecha	Documentos	153698 ANTECEDENTES A REGISTRAR
8.6.74	Doc. 1394 (Ev- B.1)	-Figura en una relación de funcionarios activistas del Sanatorio No. 2 de Asignaciones Familiares.-(W)

E-7 PE

MINISTERIO DE DEFENSA NACIONAL

S. I. D.

153690

Dep. 1 Sección

Sub - Secc. A/N 7/6/73

Ficha Nro. ..... Confec. .....

VILLAVERDE — Apellidos

Cristina — Nombres

DOCUMENTOS: C/C. ..... Serie ..... Nro. C/I. ..... Nro. ..... Dpto

OTROS DOC. ..... Pasaporte ..... Lib. Enrol. ..... etc.

NACIMIENTO: ..... Fecha ..... Lugar

DOMICILIO: ..... Calle ..... Nro. ..... Telef. ..... Ciudad o Localidad

PROFESION U OCUPACION: Func.Asignaciones Familiares

LUGAR: ..... CARGO: .....

IDEOLOGIA POLITICA: ..... CLASIFICACION: .....

DATOS COMPLEMENTARIOS: ..... Est. Civil ..... Cónyuge ..... Hijos

Novia de: FREDY LUCIA.-

Otros familiares

F5 8

Fecha	Documentos	153698 ANTECEDENTES A REGISTRAR
21/8/72 PEI RM4.-	D.2661	-De acuerdo a lo declarado por JUAN ANIBAL PUERTO MARQUEZ es miembro activo de la AGRUPACION 69, integrante de la Asociación de Funcionarios de Asig. Familiares, que muestra un franco apoyo al M.L.N.-(J).-

SERVICIO DE INFORMACION
DE DEFENSA
D. 1

153699-4 Confeccionado el 17 ENE. 1974

VARIOS

FOTO

Apellidos VILLAZANTE QUIROGA

Nombres Wáshington

Fecha de Nacimiento 24.3.39. (1)

Lugar de Nacimiento Montevideo (2)

Est. Civil Casado (3)

Cred. Cívica A.U.B. 4355 (4) Céd. Identidad 916.955-0 (5)

Otros Documentos

Ocupación Peón del Zoológico

Padre Ambrosio (6)

Madre Evodina (7)

Domicilio San Martín No.3439 Ciudad Montevideo

Otros datos Afiliado P.Comunista No. 37.388 (1)

FICHA COMPLEMENTARIA

FR

DOCUMENTO		153699 ANTECEDENTES
FECHA	ORIGEN	
31.VII.73	Doc.2049	- En el salon de los espejos del Jardín Zoologico se reúne fuera del horario narmal con otras personas.(SS) Evaluación A -2
23.9.76 PD. 7 a 7	1221	20.9.76 -En la inspección efectuada a la finca de José Mar. Rodriguez Castro; fue incautado un carnet a su nombre de afiliado al P. Commista No. 37.388.- (DD) (1)
5.5.81.	CHCP.No. 254/81/	16.9.81. En la fecha se contestó Constancia No. 254/81 para ingreso en A.N.T.E.L. con anotaciones ya registrada.- Incl. del (1) al (7) (FE)
Secc. 12a. INGRESO-MONTEVIDEO.- 5.5.84.	8402893. pág.029	Habiendo solicitado CHCP el 5.5.81. se le otorgó Cat."C" el 25.1.82. Eval.A.1.(AE).

SERVICIO DE INFORMACION DE DEFENSA

Dep. 1

153700-0

Confeccionado el 24 MAR. 1976 B.1

V A R I O S

FOTO

Apellidos VILLAVERDE DAVILA

Nombres Andrés Eduardo

Fecha de Nacimiento

Lugar de Nacimiento

Est. Civil

Cred. Cívica Céd. Identidad 395.420

Otros Documentos

Ocupación Médico Pediatra en la Unidad Nro.2. de Asignaciones Familiares.-

Padre

Madre

Domicilio Dámaso A. LArrañaga 4324. Ciudad MONTEVIDEO.-

Otros datos

CHIESA Hnos. Ltda. - 2.500 - 9/73

FICHA COMPLEMENTARIA

Fs-2

DOCUMENTO		ANTECEDENTES
Fecha	Origen	153700
15.3.76	Doc. 0350	- En su épocade estudiante del Liceo Nro.14. figuraba en una lista de activista Comunista dentro de dicho liceo.- (SS) EVAL: B - 2.-

SERVICIO DE INFORMACION
DE DEFENSA

Dep. 1

Fs-3

153700

Confeccionado el 21.4.75

GREMIOS

FOTO

Apellidos VILLAVERDE DAVILA(1)

Nombres ANDRES Eduardo (2)

Fecha de Nacimiento 29/8/20 (3)

Lugar de Nacimiento Montevideo (4)

Est. Civil Casado (5)

Cred Cívica HA 7396(6) Céd. Identidad 395.420 (7)

Otros Documentos

Ocupación Empleado de Asignaciones Familiares

Padre LUCAR: CARGO: Dr. (Centro 6) Médico (8)

Madre

IDEOLOGIA: Izquierdista CLASIFICACION: Activista

Domicilio Av. Dámaso Larrañaga 4324 (9) Ciudad

Otros datos

Imp. CHIESA Hnos. Ltda. 10.000 - 12 - 73

FICHA COMPLEMENTARIA

DOCUMENTO		153700 ANTECEDENTES Fs4
Fecha	Origen	
28.5.74	1286	Figura en una relación de activistas de izquierda pertenecientes al personal del Concejo Central de Asignaciones Familiares.- Evaluación B-1.-(E).-
	DNII	-Indica (1) al (9). Médico Pediatra. Por Informació del C.C.A.F., informa las anotaciones que registra en esos archivos: Estudiante del Liceo Nº 14, figurando en una lista de activistas comunistas de ese Centro de Estudios .(C.N.C.I. Nº 3293 DE SECC. 13a. MDEO. SOLICITADA EL 29/8/920).-(II)

ACTA DE CIERRE DE MICROFILMACION

LUGAR DE LA MICROFILMACION (ORGANISMO): SERVICIO DE INFORMACION DE DEFENSA.-

FECHA DE FINALIZACION DE LA MICROFILMACION: 21 de Julio de 1984.-

DENOMINACION DE LA DOCUMENTACION: FICHAS CORRESPONDIENTES AL FICHERO GENERAL.-

IDENTIFICACION DEL ULTIMO ORIGINAL MICROFILMADO: FICHA Nº.153700-0 (VILLAVERDE DAVILA, Andrés Eduardo).-

OPERARIO/S: Sdo.1ra. Jorge Sarraute.

REDUCCION DE IMAGEN: 29 X

SISTEMA EMPLEADO: STANDARD

ROLLO SIMULTANEO: NO

VISTO: Una vez comprobadas las características que contiene el último documento microfilmado en el cierre del acta, se da por finalizada la microfilmación , firmando para su constancia el funcionario responsable y la Dirección de la Oficina, como aval de la autenticidad de este rollo.-

El Encargado de la Sección Microfilmación

Sgto.1o. Juan C. Martinez

Por El Jefe de la Sección Microfilmación

Tte.2do. Héctor Volpe

IMAGE EVALUATION TEST TARGET (MT-1)

3L/MM

1.0 1.1 1.25 1.4 1.6 1.8 2.0 2.2 2.5 2.8 3.2 3.6 4.0 4.5 5.0 5.6 6.3

ABCDEFGHIJKLMNOPQRSTUVWXYZ
abcdefghijklmnopqrstuvwxyz
1234567890$¢£/%#½¼¾—=+×°@*
ABCDEFGHIJKLMNOPQRSTUVWXYZ1234567890
abcdefghijklmnopqrstuvwxyz$¢£/%#½¼¾—=+×°@*
ABCDEFGHIJKLMNOPQRSTUVWXYZ1234567890
abcdefghijklmnopqrstuvwxyz$¢£/%#½¼¾—=+×°@*

SHOULD MEASURE
.20" AT DESIRED REDUCTION

30x 28x 24x 20x 16x 12x 0

ABCDEFGHIJKLMNOPQRSTUVWXYZ
abcdefghijklmnopqrstuvwxyz
1234567890$¢£/%#½¼¾—=+×°@*
ABCDEFGHIJKLMNOPQRSTUVWXYZ1234567890
abcdefghijklmnopqrstuvwxyz$¢£/%#½¼¾—=+×°@*
ABCDEFGHIJKLMNOPQRSTUVWXYZ1234567890
abcdefghijklmnopqrstuvwxyz$¢£/%#½¼¾—=+×°@*

Photographic Sciences Corporation

23 WEST MAIN STREET
WEBSTER, N.Y. 14580
(716) 872-4503

1.0 2.8 2.5 4.5 5.0 3.2 2.2 5.6 6.3 3.6 4.0 2.0

ABCDEFGHIJKLMNOPQRSTUVWXYZ
abcdefghijklmnopqrstuvwxyz
1234567890$¢£/%#½¼¾—=+×°@*

1.0 2.8 2.5 4.5 5.0 3.2 2.2 5.6 6.3 3.6 4.0 2.0

ROLLO
344